

【記入例】

川越市会計年度任用職員採用試験（令和2年4月1日以降採用）

受験番号

受験申込書

記入年月日 令和2年2月28日

職種	勤務形態		希望順位
保育士	フルタイム		1
	パートタイム	特例時間帯(3時間) 7:00~8:30及び15:30~19:00(2)	
		特例時間帯(3時間30分) 7:00~8:30及び15:30~19:00(20:00)のうちで3時間30分	3
		その他 勤務を希望する日・時間を下欄に記入してください 勤務日 週 5 日 (<input checked="" type="checkbox"/> 月 <input checked="" type="checkbox"/> 火 <input checked="" type="checkbox"/> 水 <input checked="" type="checkbox"/> 木 <input checked="" type="checkbox"/> 金 <input type="checkbox"/> 土) 勤務時間 1日 6 時間 (8 時 30 分 ~ 15 時 30 分)	2
保育支援員	パートタイム	特例時間帯(3時間) 7:00~10:30、15:30~19:00(2)	
		特例時間帯(3時間30分) 7:00~10:30、15:30~19:00(2)	
		その他 勤務を希望する日・時間を下欄に記入してください 勤務日 週 ___ 日 (<input type="checkbox"/> 月 <input type="checkbox"/> 火 <input type="checkbox"/> 水 <input type="checkbox"/> 木 <input type="checkbox"/> 金 <input type="checkbox"/> 土) 勤務時間 1日 ___ 時間 (___ 時 ___ 分 ~ ___ 時 ___ 分)	
調理補助員	パートタイム	4.5時間(8:30~13:00)	

希望する勤務形態について、希望順位を数字で記入してください。

その他の勤務時間を希望する場合に、週の勤務日数、曜日、時間を記入してください。その他を希望する場合はあらかじめ勤務条件について保育課にお問い合わせください。(電話 049-224-5827)

ふりがな	かわごえ ときも	性別	
氏名	川越 ときも	男	
生年月日	(昭和) 47年1月1日生 (47歳) 平成		
ふりがな	かわごえしもとまち	電話番号	
現住所	〒 350 - 0062	(自宅)	049-224-8811
	川越市元町1-3-1	(携帯電話番号)	
結果通知先	〒 -	(上記住所と同じ場合は記入不要)	

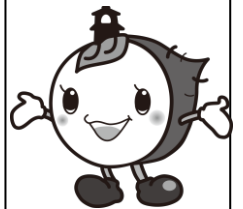

免許・資格・検定（取得見込みも記入すること）			
取得年月	免許・資格・検定	取得年月	免許・資格・検定
令和2年3月	保育士 取得見込み	年 月	
年 月	子育て支援員研修修了		
年 月			
年 月			
年 月		年 月	

子育て支援員研修を受講していない場合は、二重線で消してください。

【勤務地】
 ※ 勤務を希望する保育園名の左の枠に希望順位を記入してください。
 また、通勤することが不可能な保育園名の左の枠に「×」を記入してください。

<input type="text"/> 1	中央	<input type="text"/>	仙波町	<input type="text"/>	神明町	<input type="text"/>	小室
<input type="text"/>	霞ヶ関	<input type="text"/> 2	名細	<input type="text"/>	大東	<input type="text"/>	古谷
<input type="text"/>	脇田新町	<input type="text"/>	今成	<input type="text"/> 3	高階	<input type="text"/>	新宿町
<input type="text"/>	霞ヶ関第二	<input type="text"/>	南古谷	<input type="text"/>	名細第二	<input type="text"/> 4	高階第二
<input type="text"/>	高階第三	<input type="text"/>	南古谷第二	<input type="text"/>	古谷第二	<input type="text"/>	川鶴

【通勤方法】 ※該当する項目全てに☑をつけてください。

自動車
 原動機付自転車
 電車・バス
 自転車
 徒歩

【親族等の公立保育園入園状況】
 ※該当する項目に☑を入れること。
 ※入園している(する予定)に☑を入れた場合は園名を記入すること。

入園していない
 入園している(する予定) (○○○ 保育園)

私は、募集案内に掲げてある受験資格を全て満たしており、この申込書に記載したことは事実と相違ありません。

令和 2 年 2 月 28 日 氏 名 川越 ときも
 (自署のこと)

(注1)太線内の所定欄に、黒インク又は黒のボールペンで、かい書でていねいに記入してください。
 (注2)消すことができるインクのペンを使用しないこと。
 (注3)記載事項等に虚偽があると受験資格がなくなります。
 (注4)受験申込書 別紙も忘れずに提出してください。