

## 刊 行 に あ た り

ここに「令和4年版 統計かわごえ」を刊行いたします。

本書は川越市の人口、産業、経済、福祉、医療、教育、財政など各分野にわたる基礎的な統計資料を収録し、市勢の現況とその推移を明らかにするものです。

編集にあたりましては、最新の資料を取り入れるとともに、表現形式を工夫するなどし、内容の充実に努めました。

本書の統計資料は、市のホームページにおいても公開しております。市民の皆様をはじめ、学校、企業などにおいて、幅広くご活用いただければ幸いです。

終わりに、本書の刊行にあたり、貴重な資料のご提供及びご協力をいただきました関係各位に深く感謝申し上げますとともに、市政に対し今後とも一層のご協力を賜りますようお願い申し上げます。

令和5年5月

川越市長 川合善明

## 市紋章



中央に川越の「川」を置き、周囲に片仮名の「コエ」を配し、「川越」を象徴したものです。

(明治 45 年 5 月 11 日制定)

## 川 越 市 民 憲 章

先人の輝かしいあゆみにより、すばらしい歴史的遺産をもつ川越。わたくしたちは、このまちに生きることに誇りをもって、さらに住みよい魅力あふれるまちづくりをすすめていくことを誓い、ここに市民憲章を定めます。

- 1 郷土の伝統をたいせつにし、平和で文化の香りたかいまちにします。
- 1 自然を愛し、清潔な環境を保ち、美しいうるおいのあるまちにします。
- 1 きまりを守り、みんなで助けあう明るいまちにします。
- 1 働くことに生きがいと喜びを感じ、健康でしあわせなまちにします。
- 1 教養をふかめ、心ゆたかな市民として、活力にみちたまちにします。

(昭和 57 年 12 月 1 日制定)

市の木 (かし)



(昭和 57 年 10 月 15 日制定)

市の花 (山吹)



市の鳥 (雁<sup>かり</sup>)



(平成 4 年 12 月 1 日制定)



# 川 越 市 一 行 知 識

市 制 施 行	大正11年12月1日	社 会 福 祉	生活保護 保護率 1.23% (R3年度月平均)
位 置 (東経・北緯は、 世界測地系による)	東経 139° 29' 08" } 北緯 35° 55' 30" } 海拔 18.5m }	(R4. 12. 31)	保育園 96園 養護老人ホーム 1施設 特別養護老人ホーム 18施設 軽費老人ホーム 1施設 ケアハウス 2施設 老人福祉センター 2施設 有料老人ホーム 37施設 老人憩いの家 3施設 老人デイサービスセンター 102施設 地域包括支援センター 9施設 地域包括支援センター分室 2施設 介護老人保健施設 8施設 認知症高齢者グループホーム 21施設 小規模多機能型居宅介護事業所 5施設 看護小規模多機能型居宅介護事業所 4施設 短期入所生活施設 23施設
面 積	109.13km <sup>2</sup>	医 療	病院 24所 (R4. 12. 31) 診療所 219所 ( " ) 病床数 4,458床 ( " ) 歯科診療所 185所 ( " ) 医師数 920人 (R2. 12. 31) 歯科医師数 298人 ( " )
人 口	354,571人 (R2. 10. 1) (令和2年国勢調査)  353,183人 (R5. 1. 1) (住民基本台帳)	教 育	(R4. 5. 1) 幼稚園 26園 幼保連携型認定こども園 8園 小学校 33校 中学校 26校 高等学校 15校 大学 4校 専修学校 6校 各種学校 1校 特別支援学校 4校
世 帯	153,376世帯 (R2. 10. 1) (令和2年国勢調査)  165,838世帯 (R5. 1. 1) (住民基本台帳)	予 算	一般会計 1,210億円 特別会計 864億784万円 ※特別会計には、水道事業会計・公共下水道 事業会計を含む。
人 口 密 度 (R5. 1. 1)	3,236人/km <sup>2</sup>	(R5 年 度) (当初予算)	
人 口 動 態 (外国人を含む) (R4 年 中)	出生 2,131人 死亡 3,927人 転入 16,697人 転出 14,953人	市 職 員 数	2,316人 (R4. 4. 1) (消防組合職員 435人を含まない)
事 業 所 (H28. 6. 1)	事業所数 10,657所(民営のみ) 従業者数 141,082人( " )		
農 業 (R2. 2. 1)	販売農家数 1,250戸 個人経営体 4,586経営体		
工 業 (R2. 6. 1) (従業者4人以上)	事業所数 441所 従業者数 22,818人 年間製造品出荷額等(令和元年中) 8,407億9,735万円		
鉄道乗車人員 (R3年度)	東武鉄道 37,622,642人 西武鉄道 10,544,356人 東日本旅客鉄道 16,165,850人		

## 利 用 に あ た っ て

- 1 本書は、原則として令和4年及び令和3年度の事実を最終収録とし、さらに、適宜過年度の事実も収録しました。
- 2 資料は官公庁及び庁内各部・課並びに民間団体等からの統計資料を基に収録しました。
- 3 各統計表の一般的説明は各表に表注とし、表中の数値の単位については、各表下部左端に注記してありますが、一見して明らかなものは省略しました。
- 4 構成比の数値は、小数点以下第3位を四捨五入しているため、個々の集計値の合計は必ずしも100%とならない場合もあります。
- 5 数値の単位は、原則としてメートル法に統一し、数値の単位未満は四捨五入としました。
- 6 単位未満四捨五入のため、合計の数値と内訳の数値が一致しない場合もあります。
- 7 資料の種類及び様式は、本書前年版を概ね踏襲しましたが、今回新たに収録したもの、又は廃止、変更したのものもあります。
- 8 統計表中の「年次」は年間（1月～12月までの暦年）、「年度」は年度間（4月～翌年3月までの会計年度）を示しています。
- 9 統計表中の符号の用法は、次のとおりです。

0	-----	単位未満
...	-----	資料なし
—	-----	零又は該当数字なし
X	-----	発表をさしひかえるもの
△	-----	負数又は減少(温度の零度未満は「—」)
- 10 統計資料に疑義等がある場合、又はさらに詳細な数値が必要な場合には、情報政策課まで照会してください。
- 11 本書は、川越市ホームページ（「市政→統計データ→統計かわごえ」）からでもご覧になれます。

なお、収録した内容に変更及び訂正等があった場合は、川越市ホームページにおいて、お知らせいたします。

《URL》 <https://www.city.kawagoe.saitama.jp/>

# 目 次

## 統計図表

市民生活	1
年間降水量と平均気温	2
月間降水量と平均気温	2
人口・世帯数の推移	3
人口自然動態及び社会動態の推移	3
外国人住民人口	4
人口ピラミッド	5
地区別年齢3区分人口	6
年齢3区分人口の推移	7
昼夜間人口と比率	7
農家数の推移	8
経営耕地面積の推移	8
事業所数・従業者数の推移	9
製造品出荷額等の推移	9
都市公園数と1人当たり都市公園面積	10
求人求職状況	10
生活保護人員及び生活保護費支出額	11
主要原因別死亡者割合	11
公害苦情件数	12
ごみ処理の状況	12
学校生徒数の変化	13
入込観光客数	13
犯罪及び交通事故発生件数の推移	14
救急車出場状況	14
一般会計決算(歳入)	15
一般会計決算(歳出)	15

## 統計表

### A 土地・気象

A-1 市域の沿革	17
A-2 位置と面積	17
A-3 地目別土地面積	17
A-4 市街化区域及び市街化調整区域の面積	17
A-5 用途地域別面積	18
A-6 主要河川の概要	18
A-7 川越の気象	19

### B 人 口

B-1 人口の推移	21
B-2 人口自然動態及び社会動態の推移	23
B-3 町丁字別世帯と人口	25
B-4 外国人住民人口	28
B-5 地区別世帯と人口	29
B-6 地区別年間異動人口	30
B-7 都道府県別年間転入者・転出者数	31
B-8 年齢別人口(男・女)	32
B-9 地区別平均年齢、平均人員	33
B-10 年齢別、男女別平均余命(埼玉県・川越市)	33
B-11 年齢別人口(地区別・男女別・5歳階級)	34

### C 国勢調査

C-1 国勢調査による人口推移	37
C-2 年齢、男女別人口	38
C-3 年齢3区分別人口構成の推移	39
C-4 配偶関係、年齢、男女別15歳以上(年齢階級)人口及び平均年齢	39

C-5 配偶関係別15歳以上人口の推移	40
C-6 人口集中地区の人口及び面積	40
C-7 世帯人員別一般世帯数、一般世帯人員及び1世帯当たり人員	40
C-8 施設等の世帯の種類、世帯人員別施設等の世帯数及び施設等の世帯人員	41
C-9 世帯人員別一般世帯数及び一般世帯人員	41
C-10 一般世帯の家族類型別世帯数の推移	41
C-11 世帯の家族類型別一般世帯数、一般世帯人員	42
C-12 世帯の家族類型、世帯人員別一般世帯数	44
C-13 子供の数別母子世帯数、母子世帯人員及び1世帯当たり子供の数	44
C-14 子供の数別父子世帯数、父子世帯人員及び1世帯当たり子供の数	45
C-15 住宅の種類・住宅の所有の関係、住宅の建て方別一般世帯数、一般世帯人員及び1世帯当たり人員	46
C-16 住居の種類、住宅の所有の関係別住宅に住む一般世帯数及び一般世帯人員	47
C-17 世帯人員別65歳以上世帯員がいる一般世帯数、一般世帯人員及び65歳以上世帯人員	47
C-18 住居の種類・住宅の所有の関係別65歳以上世帯員がいる一般世帯数、一般世帯人員、65歳以上世帯人員及び1世帯当たり人員	47
C-19 世帯の家族類型別65歳以上世帯員がいる一般世帯数、一般世帯人員及び65歳以上世帯人員	48
C-20 世帯人員、住宅の所有の関係別住宅に住む65歳以上世帯員がいる一般世帯数	50
C-21 住宅の建て方別住宅に住む65歳以上世帯員がいる主世帯数、主世帯人員、65歳以上世帯人員及び1世帯当たり人員	50
C-22 夫の年齢、妻の年齢別夫婦のみの世帯数	50
C-23 労働力人口	51
C-24 産業(大分類)別15歳以上就業者数	52
C-25 昼夜間人口の推移	52
C-26 世帯の経済構成別一般世帯数、一般世帯人員、就業者数及び1世帯当たり人員	53
C-27 労働力状態、年齢、男女別高齢単身者数	53
C-28 職業(大分類)、年齢、男女別15歳以上就業者数及び平均年齢	54
C-29 夫婦の就業・非就業、夫の年齢、妻の年齢別夫婦のみの世帯数	55
C-30 常住地による15歳以上就業・通学者数	56
C-31 従業地・通学地による15歳以上就業・通学者数	57

### D 事業所・商業

D-1 産業(大分類)別事業所数及び従業者数	59
D-2 産業(中分類)、従業者規模別事業所数及び従業者数(民営)	60
D-3 飲食店の概況	62
D-4 埼玉川越総合地方卸売市場の取扱高	62

### E 農 業

E-1 用途別農地転用状況	63
E-2 地区別農地転用状況	63

E-3	農家数の全国・埼玉県との比較	63
E-4	地区別農家数	64
E-5	地区別農家人口	64
E-6	年齢階層別農家人口	64
E-7	地区別経営耕地面積規模別農業経営体数	65
E-8	用途別経営耕地面積	65
E-9	販売目的のいも類・豆類の作物別作付経営体数・作付面積	65
E-10	農業ふれあいセンター利用状況	65

## F 工業

F-1	工業の推移	67
F-2	従業者規模別事業所数	67
F-3	工業の概況	68

## G 住宅・土木建設

G-1	住宅の概況	71
G-2	居住世帯の有無別住宅数及び住宅以外で人が居住する建物数	71
G-3	住宅の建て方、構造、階数別住宅数	72
G-4	住宅の種類・構造、建築の時期別住宅数	72
G-5	住宅の購入・新築・建て替え等別持ち家数	73
G-6	世帯の年間収入階級、世帯の種類、住宅の所有の関係別普通世帯数、1世帯当たり人員、1世帯当たり居住室数	73
G-7	建築確認済証交付件数	74
G-8	公営住宅の管理戸数	74
G-9	開発行為の許可等の件数	74
G-10	都市計画道路の整備状況	75
G-11	市内道路状況	75
G-12	水道配水量・有収水量	75
G-13	下水道の概況	75
G-14	下水道の普及状況	76
G-15	都市公園の整備状況	76

## H 運輸・通信

H-1	自動車保有台数	77
H-2	主要幹線交通量	78
H-3	関越自動車道通行量	78
H-4	鉄道による駅別旅客人員	79
H-5	交通安全施設の設置状況	80
H-6	市内バス系統数・1日平均利用者数	80
H-7	市内循環バス(川越シャトル)系統数・1日平均利用者数	80
H-8	郵便事業関連施設数	80

## I 金融

I-1	金融機関数	81
I-2	銀行主要勘定	81
I-3	信用金庫・労働金庫主要勘定	81
I-4	農業協同組合主要勘定	82
I-5	中小企業融資状況	82

## J 物価・消費生活

J-1	消費者物価指数(さいたま市・全国・東京都区部)	83
J-2	消費者物価10大費目指数(さいたま市)	84

J-3	酒類消費数量状況	85
J-4	消費生活相談件数	85

## K 市民経済計算

K-1	市民経済計算主要指標	87
K-2	市内総生産・市民所得(分配)	88
K-3	就業者1人当たり市内純生産・1人当たり市民所得	89

## L 労働・賃金

L-1	求人求職状況	91
L-2	雇用保険取扱状況	91
L-3	産業大分類別、性別常用労働者の1人平均月間実労働時間数	92
L-4	産業大分類別、性別常用労働者の1人平均月間現金給与額	94
L-5	勤労者福祉サービスセンター会員数の推移	96
L-6	シルバー人材センターの概要	96

## M 社会福祉

M-1	生活保護世帯数及び人員	97
M-2	生活保護費支出状況	97
M-3	児童手当支給状況	97
M-4	家庭児童相談室における相談件数	98
M-5	民生委員・児童委員の内容別相談・支援件数	98
M-6	民生委員・児童委員数	98
M-7	募金の状況	99
M-8	ボランティア登録状況	99
M-9	身体障害者手帳交付状況	100
M-10	療育手帳交付状況	100
M-11	精神障害者保健福祉手帳交付状況	100
M-12	介護保険認定状況	100
M-13	介護保険給付状況	101
M-14	老人クラブ会員数	101
M-15	社会福祉施設数	102
M-16	後楽会館(老人福祉センター)利用状況	103
M-17	児童遊園設置状況	103
M-18	保育園の概況	103
M-19	保育園別園児数	104
M-20	児童センターこどもの城利用状況	105
M-21	児童館利用状況	105
M-22	川越市総合福祉センター利用状況	106

## N 保健医療・衛生

N-1	医療	109
N-2	川越市ふれあい歯科診療所の利用状況	109
N-3	合計特殊出生率の年次推移	109
N-4	母の年齢別出生児数	109
N-5	予防接種実施状況	110
N-6	結核健康診断・予防接種実施状況	110
N-7	健康診査等実施状況	111
N-8	感染症及び食中毒発生状況	111
N-9	主要原因別死亡者数	112
N-10	献血推進	112
N-11	国民健康保険加入状況	112
N-12	国民健康保険給付状況	113
N-13	後期高齢者医療制度の状況	113
N-14	後期高齢者医療健康診査	114

N-15	重度心身障害者医療費支給状況	114
N-16	こども医療費支給状況	114
N-17	ひとり親家庭等医療費支給状況	114
N-18	国民年金被保険者数の推移	115
N-19	年金給付状況	115
N-20	老齢福祉年金給付状況	115
N-21	公害苦情件数	116
N-22	大気汚染状況	118
N-23	光化学スモッグ注意報等発令状況	118
N-24	ダイオキシン類環境調査状況	119
N-25	水質汚濁状況	120
N-26	集団回収事業実績	120
N-27	し尿収集状況	120
N-28	ごみ処理の状況	121
N-29	環境衛生センター処理状況	122
N-30	市斎場火葬等申請件数	122
N-31	市斎場小動物火葬等申請件数	122
N-32	市斎場利用状況	122
N-33	市民聖苑やすらぎのさと利用状況	123
N-34	新型コロナウイルス検査数等と死亡者数	123

## ○ 教育・文化

0-1	学校の概況	125
0-2	中学校卒業者の進路状況	127
0-3	高等学校卒業者の進路状況	128
0-4	児童・生徒1人当たりの教育費	128
0-5	小・中学生の体位平均値	129
0-6	公民館利用状況	130
0-7	市立図書館の概況	132
0-8	やまぶき会館利用状況	134
0-9	西文化会館(メルト)利用状況	135
0-10	南文化会館(ジョイフル)利用状況	136
0-11	地域ふれあいセンター利用状況	137
0-12	川越駅東口多目的ホール利用状況	137
0-13	ウエスタ川越利用状況	138
0-14	指定文化財	140
0-15	国際交流センター利用状況	140
0-16	川越市中高齢労働者福祉センター(サンライフ川越)利用状況	140
0-17	武道館利用状況	141
0-18	初雁公園野球場・市民グラウンド利用状況	141
0-19	なぐわし公園P i K O A利用状況	141
0-20	市営プール利用状況	141
0-21	市営テニスコート利用状況	142
0-22	芳野台体育館利用状況	142
0-23	川越水上公園利用状況	142
0-24	川越運動公園利用状況	143
0-25	運動公園利用状況	144
0-26	入込観光客数の推移	145
0-27	博物館・蔵造り資料館・川越城本丸御殿入館者数	145
0-28	美術館観覧者数	145
0-29	川越まつり会館観覧者数	145

## P 司法・警察・消防

P-1	裁判所事件取扱件数	147
P-2	刑法犯罪認知・検挙件数	148
P-3	不良行為少年の補導状況	148
P-4	交通事故発生件数	148
P-5	法令違反別事故発生件数	149

P-6	火災の概要	149
P-7	出火原因別火災件数	149
P-8	月別火災発生件数	150
P-9	地区別火災発生件数	150
P-10	消防施設の状況	150
P-11	救急車出場状況	151

## Q 財政

Q-1	当初予算の推移	153
Q-2	決算の推移	153
Q-3	一般会計年度別決算	154
Q-4	特別会計年度別決算	156
Q-5	水道事業会計年度別決算	158
Q-6	公共下水道事業会計年度別決算	158
Q-7	川越地区消防組合年度別決算	158
Q-8	固定資産の評価価格	158
Q-9	財政の主要指標	159
Q-10	市有財産	159
Q-11	市税市民1人当たり負担額	160

## R 選挙・議会・行政

R-1	選挙人名簿登録者数	161
R-2	選挙別投票率	161
R-3	主要選挙党派別得票数	162
R-4	市議会会派別議員数	162
R-5	市議会開催状況	163
R-6	議案等提出件数	163
R-7	常任委員会、特別委員会、議会運営委員会の開催状況	164
R-8	情報公開の請求・申出処理件数	164
R-9	自己情報開示・訂正等請求処理件数	164
R-10	マイナンバーカード交付状況	164
R-11	川越市ホームページのアクセス件数	165
R-12	川越市公式SNS(総合アカウント)の運用	165
R-13	市民からの意見等受付件数	165
R-14	市政懇談会・市民意見箱意見分野別件数	165
R-15	市民相談室利用状況	166
R-16	女性の政策決定機関への参画状況	167
R-17	海外姉妹都市等交流の状況	167
R-18	市・消防組合職員数	167
R-19	年齢別市職員数	167
R-20	歴代首長	168



# 市民生活

人口密度  
(令和5年1月1日)



3,236人/平方km

世帯  
(令和5年1月1日)



1世帯 2.1人

転入  
(令和4年)



1日に 45.7人

転出  
(令和4年)



1日に 41.0人

結婚  
(令和4年)



1日に 3.9組

離婚  
(令和4年)



1日に 1.4組

出生  
(令和4年)



1日に 5.8人

死亡  
(令和4年)



1日に 10.8人

高齢者(65歳以上)  
(令和5年1月1日)



3.7人に 1人

川越駅乗車人員  
(令和3年度)



1日当たり 80,526人

交通事故  
(令和4年)



1日に 23.3件

救急車出場  
(令和4年)



1日に 56.2件

火災  
(令和4年)



1日に 0.3件

消防職員  
(令和4年4月1日)



811人に 1人

配水量  
(令和3年度)



1日1人当たり 309ℓ

ごみ  
(令和3年度)



1日1人当たり 793g

医師  
(令和3年1月1日)



384人に 1人

刑法犯罪  
(令和4年)



1日に 5.9件

市税  
(令和3年度)



1人当たり 161,112円

市職員  
(令和4年4月1日)



152人に 1人

# 気 象

## (A-7) 年間降水量と平均気温

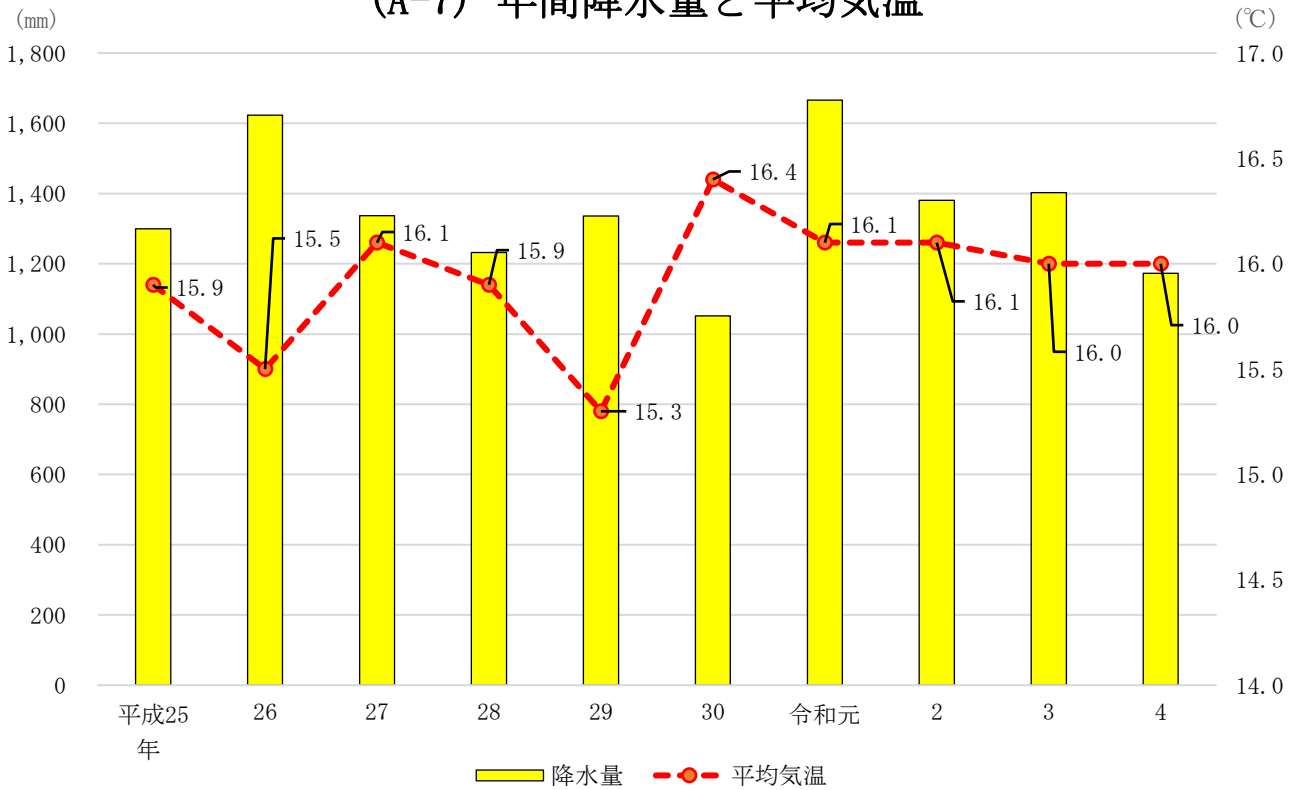

## (A-7) 月間降水量と平均気温

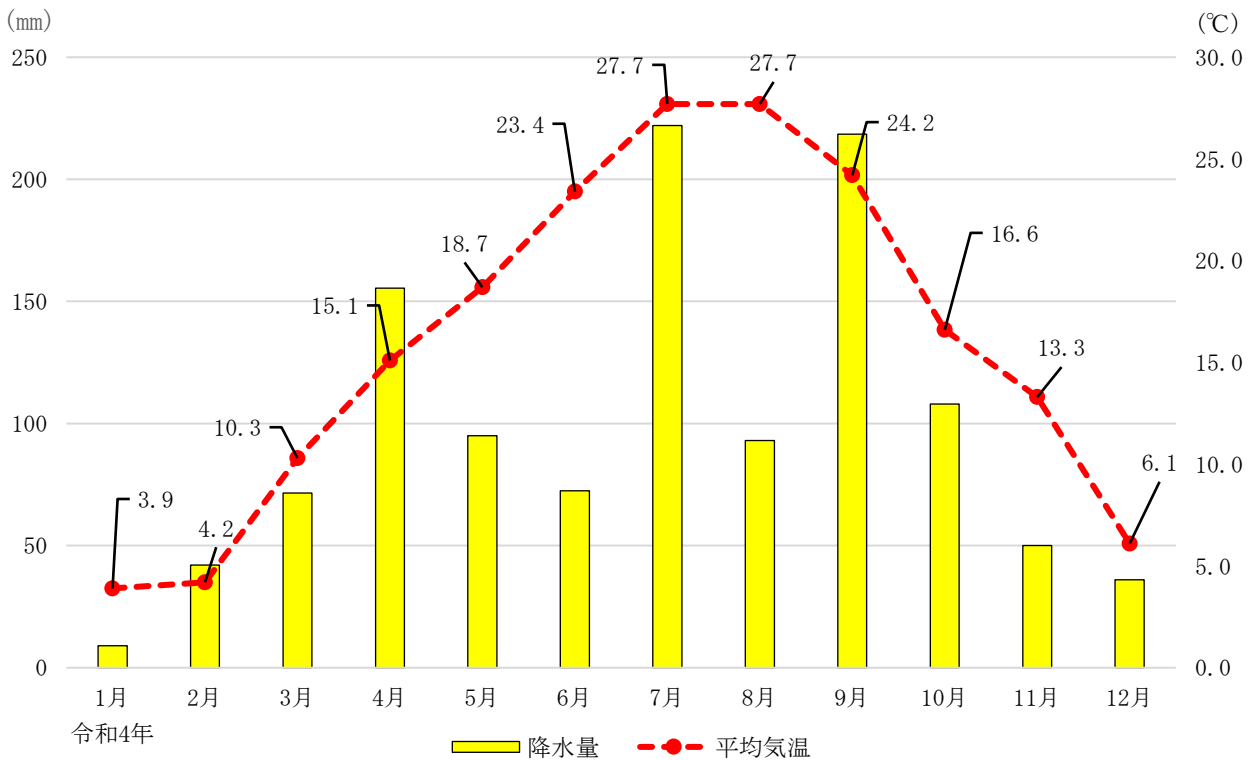

# 人 口

## (B-1) 人口・世帯数の推移

(各年10月1日現在)

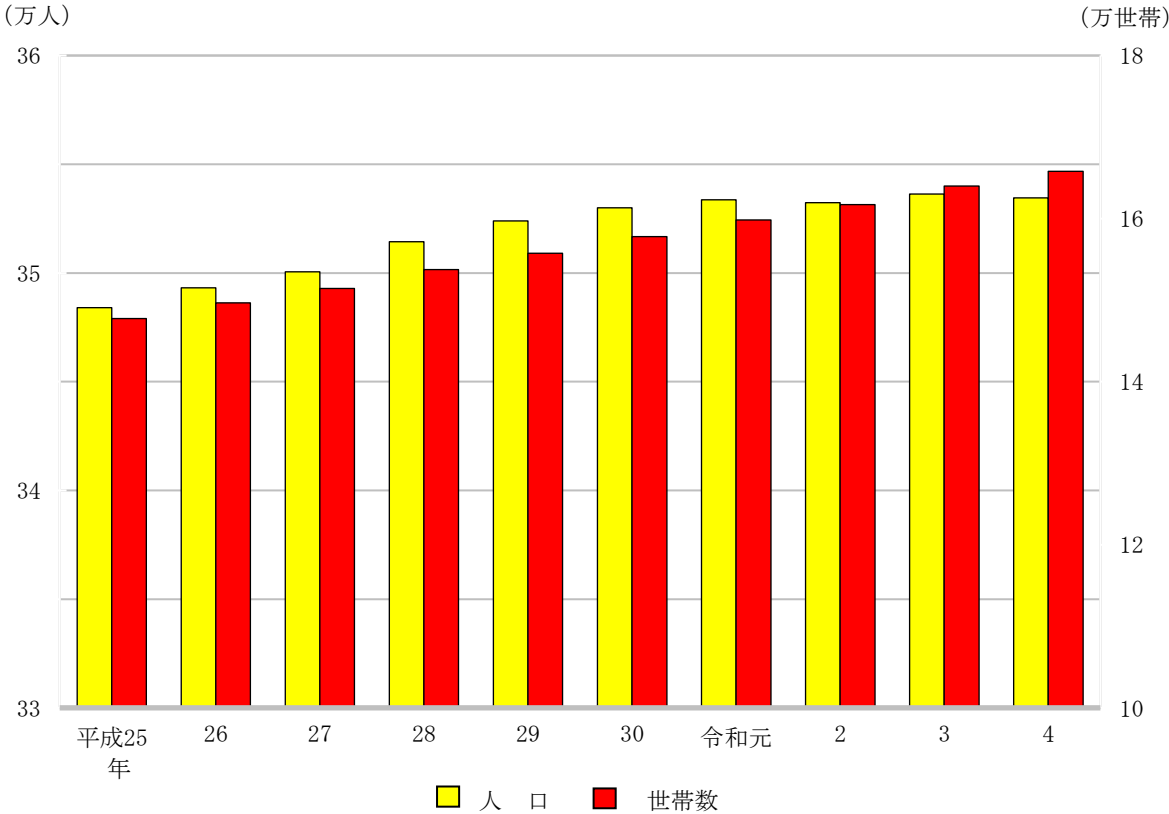

## (B-2) 人口自然動態及び社会動態の推移

(各年中の住民基本台帳異動報告)

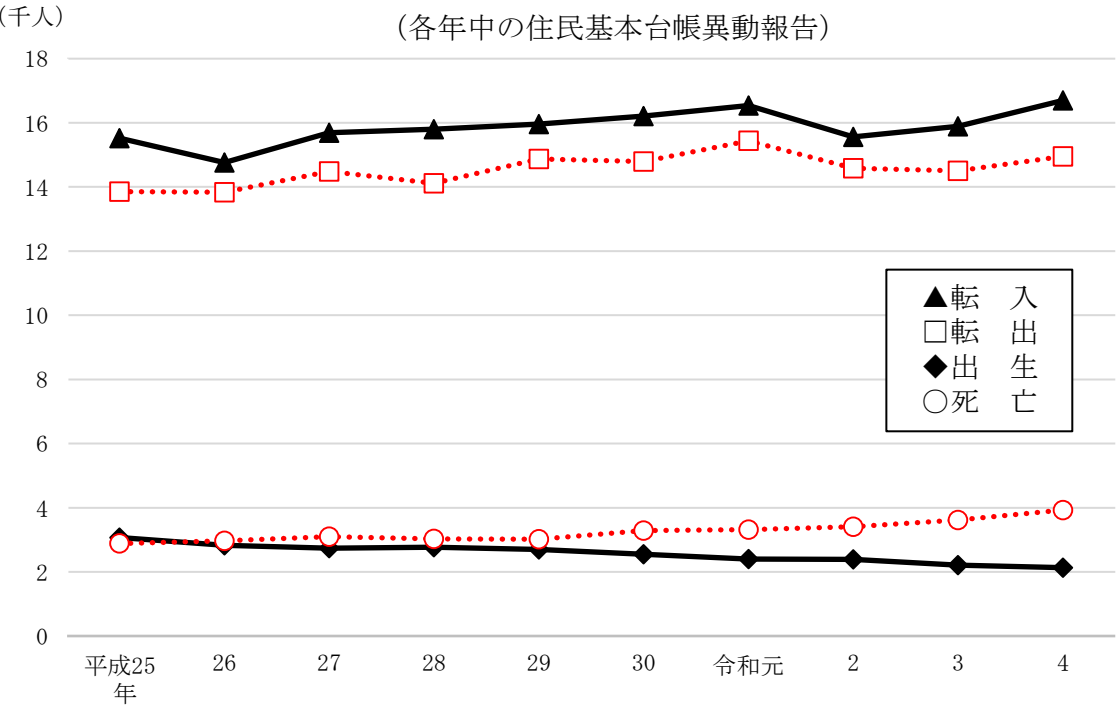

# 人 口

## (B-4) 外国人住民人口 (各年1月1日現在)

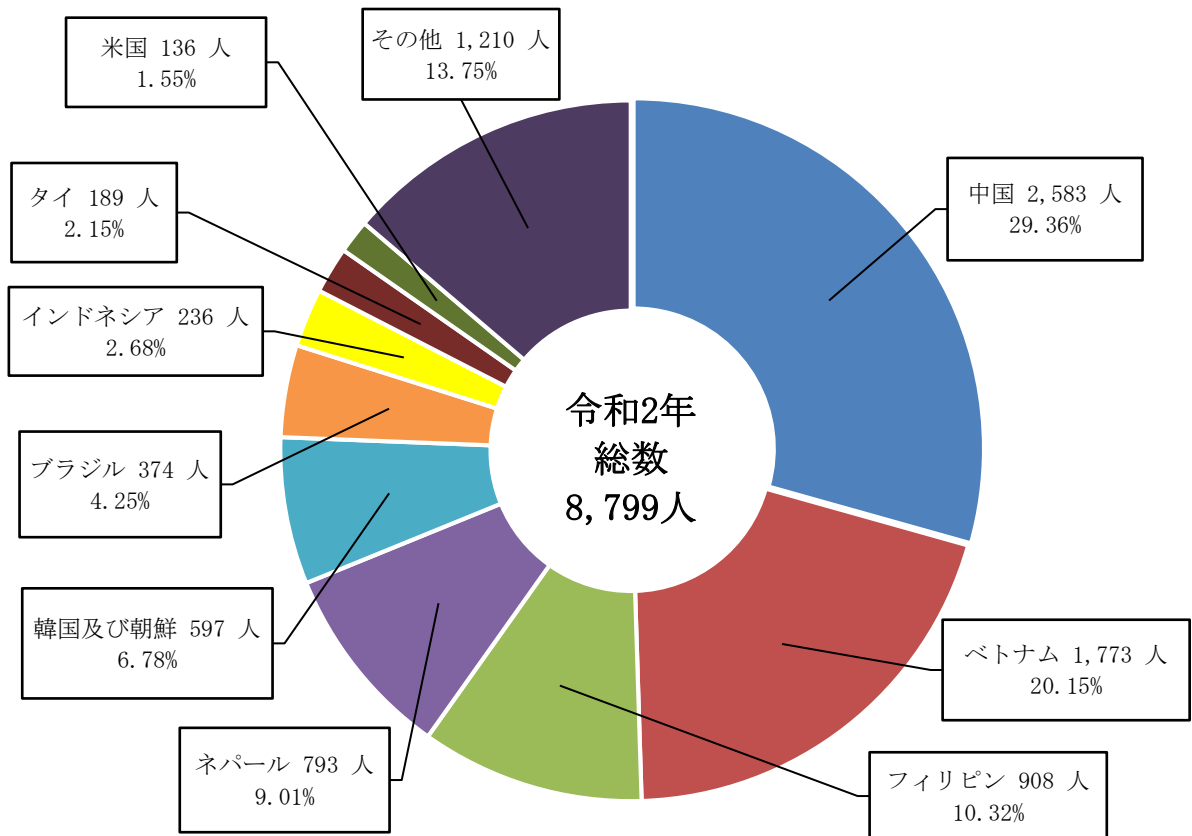
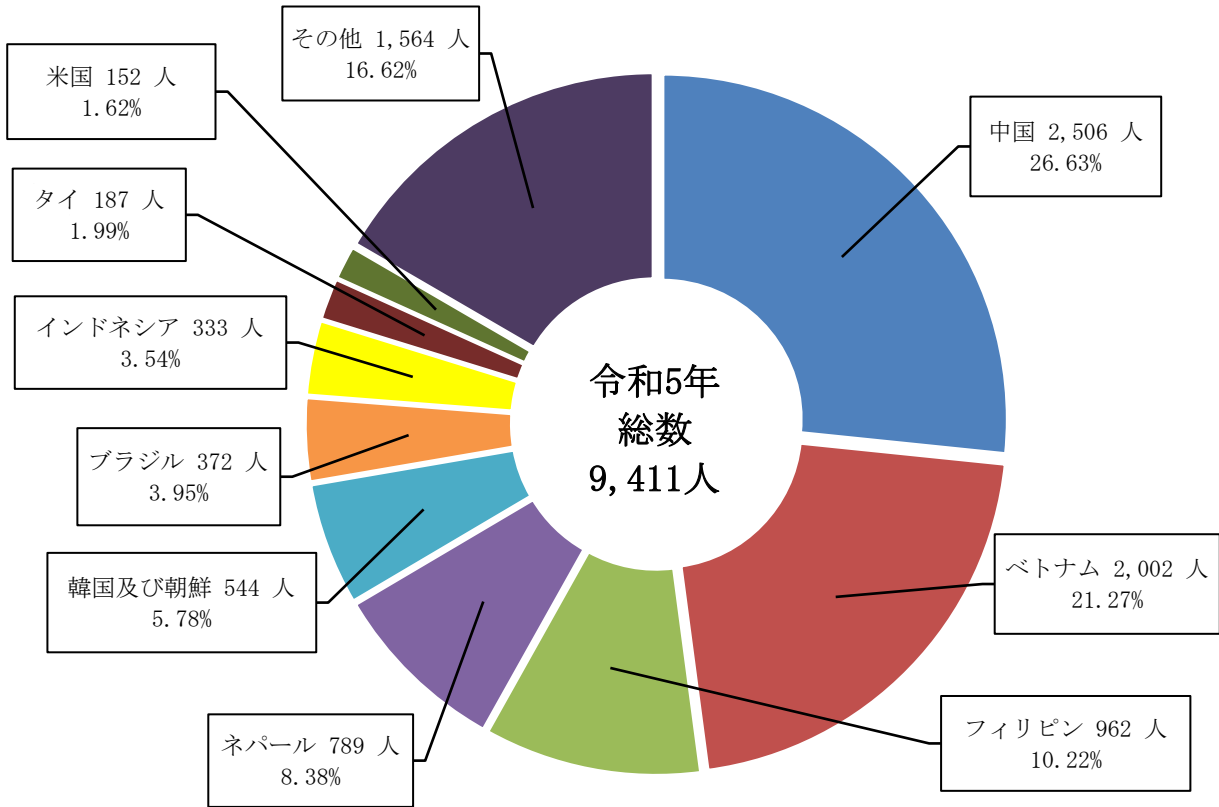

令和2年と令和5年の比較。  
(通常は、5年前と最新年の比較を掲載しているが、平成31年の米国及びその他が資料なしのため。)

# 人 口

(5歳階級別)

## (B-8) 人口ピラミッド

(令和5年1月1日現在)

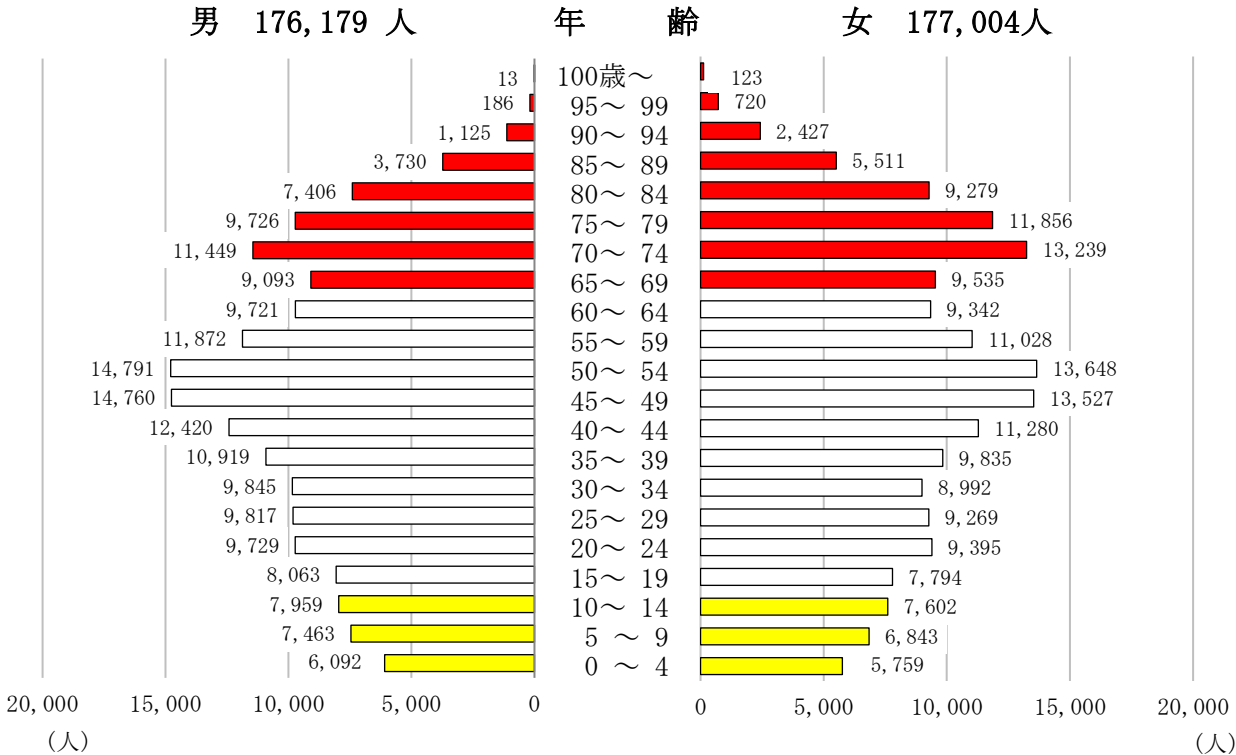

(昭和60年1月1日現在)

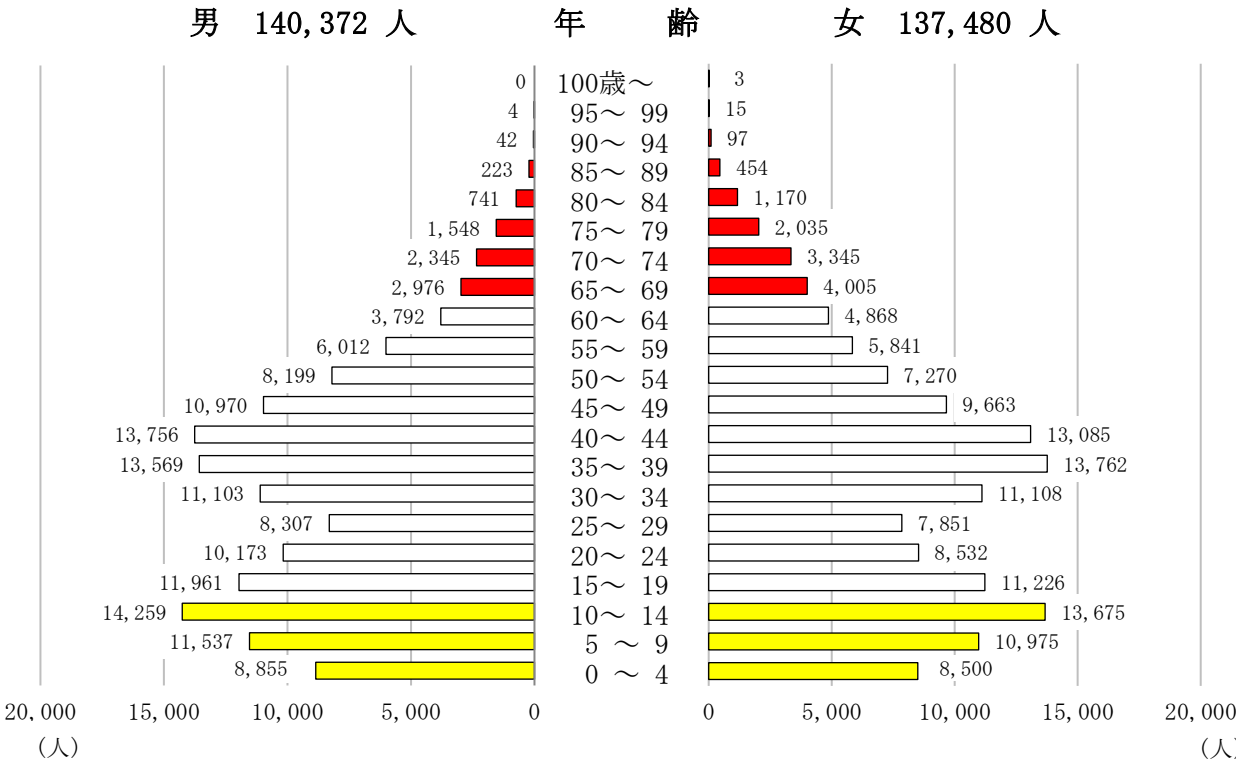

## (B-9) 地区別年齢3区分人口

(令和5年1月1日現在)

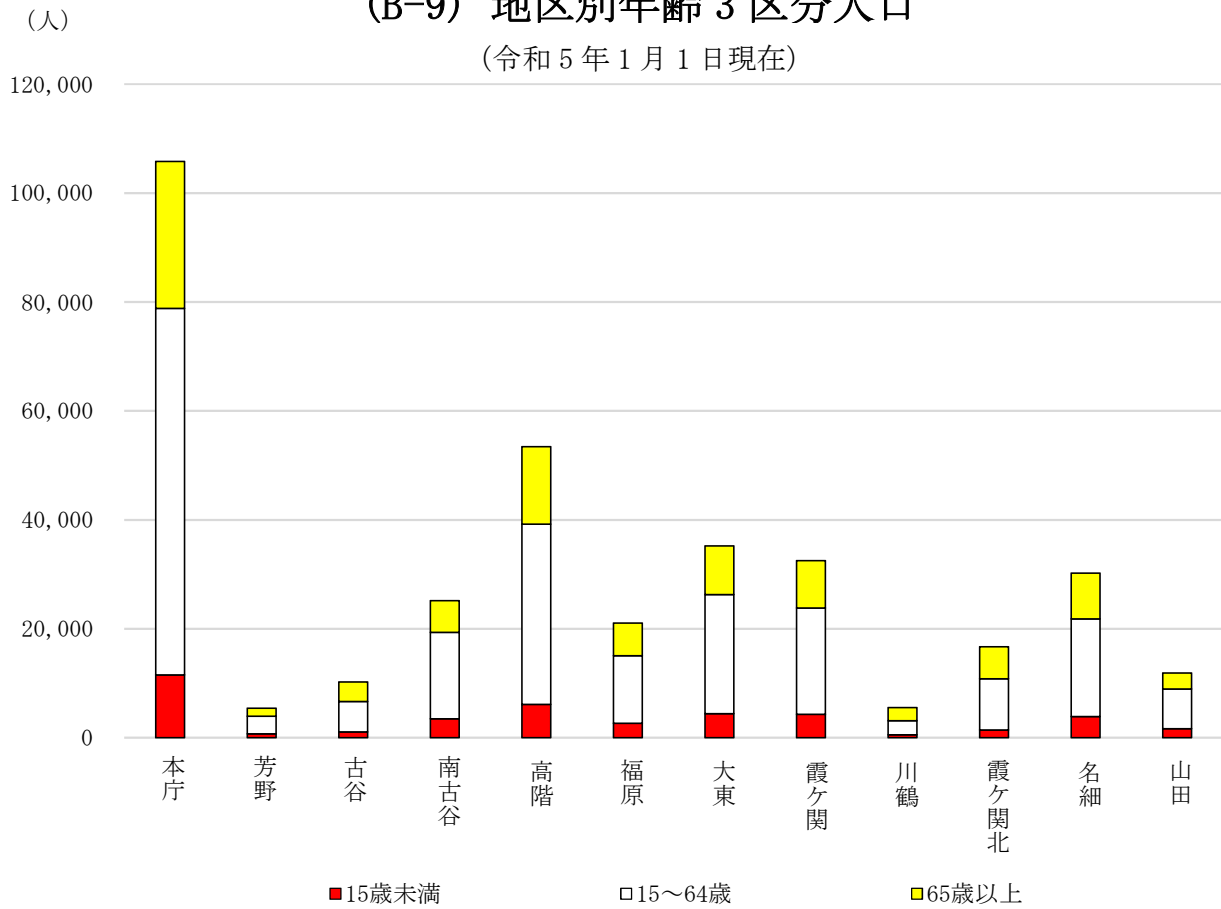

地区	年少人口		生産年齢人口		老年人口		総数
	15歳未満	割合	15~64歳	割合	65歳以上	割合	
市内全域	41,718	11.81	216,047	61.17	95,418	27.02	353,183
本庁	11,547	10.91	67,312	63.59	26,988	25.50	105,847
芳野	686	12.68	3,263	60.29	1,463	27.03	5,412
古谷	1,049	10.26	5,574	54.50	3,605	35.25	10,228
南古谷	3,485	13.85	15,860	63.05	5,809	23.09	25,154
高階	6,100	11.41	33,089	61.90	14,265	26.69	53,454
福原	2,669	12.68	12,374	58.80	6,000	28.51	21,043
大東	4,388	12.45	21,870	62.07	8,975	25.47	35,233
霞ヶ関	4,287	13.19	19,500	60.00	8,712	26.81	32,499
川鶴	518	9.36	2,613	47.23	2,402	43.41	5,533
霞ヶ関北	1,426	8.55	9,387	56.31	5,856	35.13	16,669
名細	3,893	12.88	17,935	59.35	8,391	27.77	30,219
山田	1,670	14.04	7,270	61.13	2,952	24.82	11,892

単位：人口・総数 人、割合 %

# 国勢調査

## (C-3) 年齢3区分人口の推移

(各年10月1日現在)

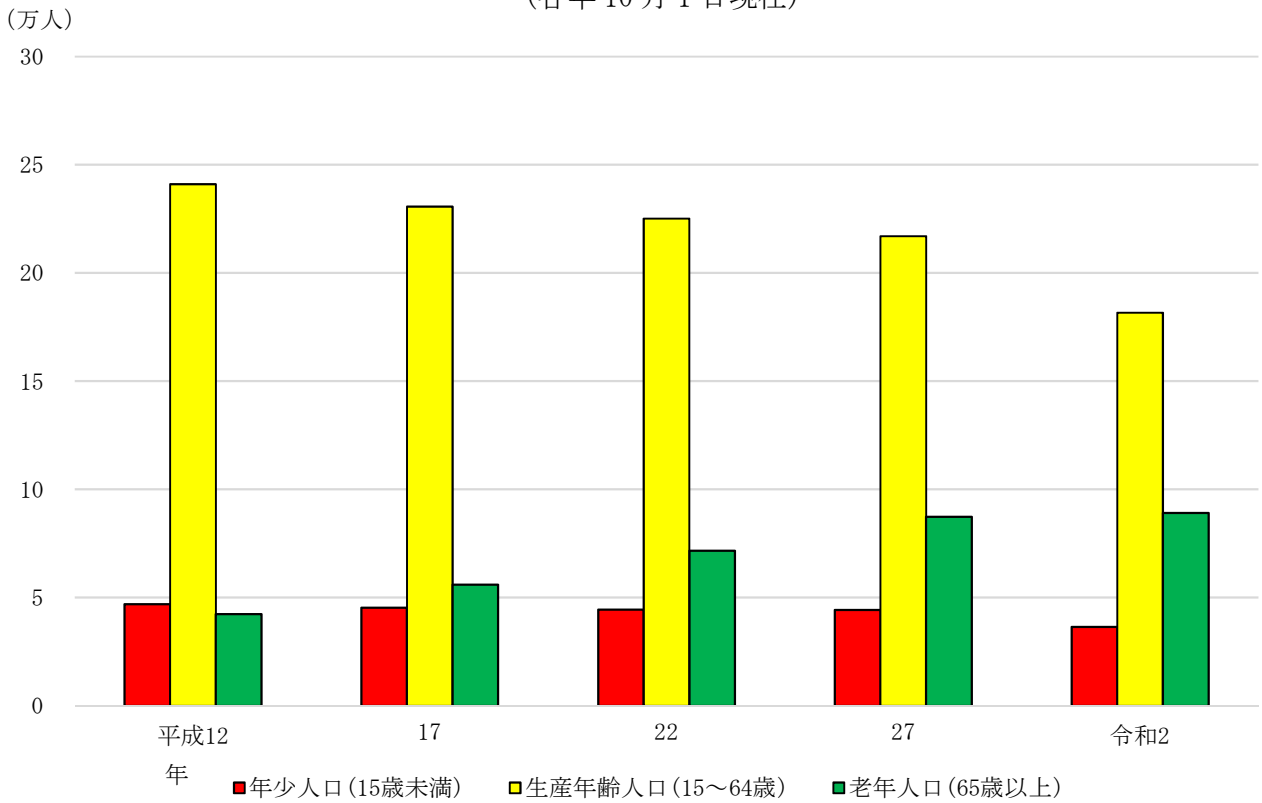

## (C-25) 昼夜間人口と比率

(各年10月1日現在)

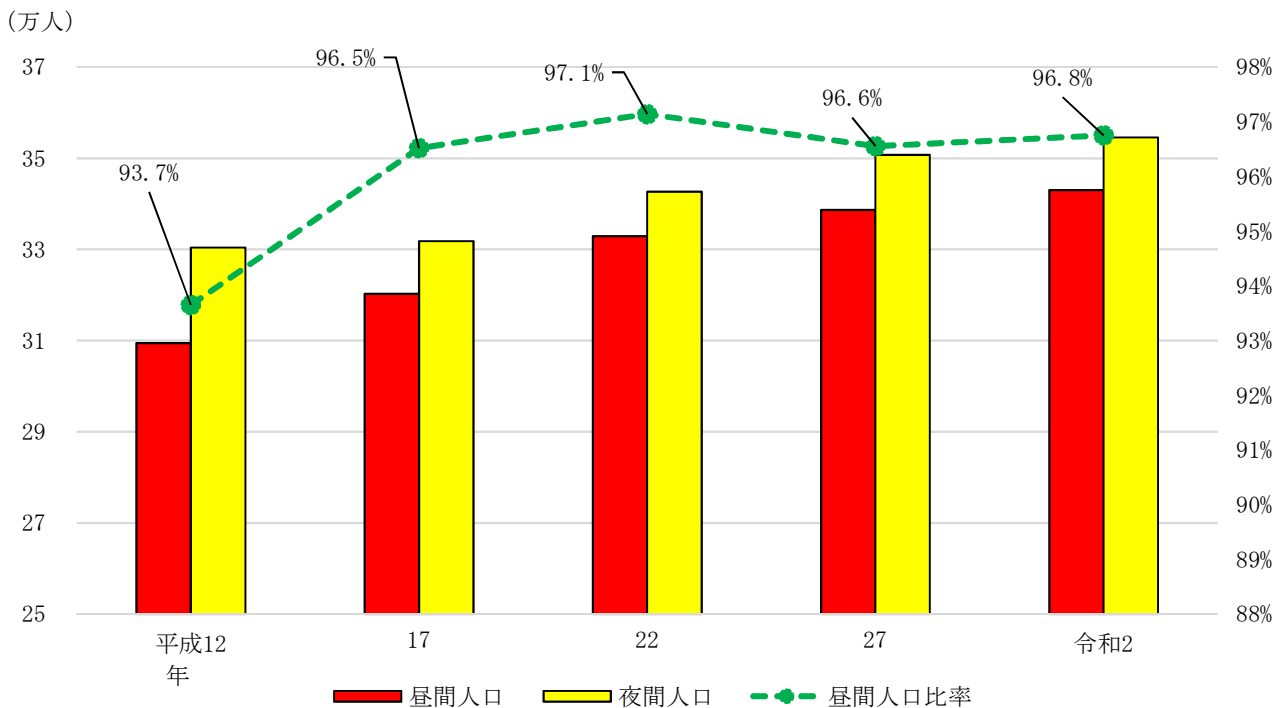

# 農 業

## (E-3) 農家数の推移

(各年2月1日現在)

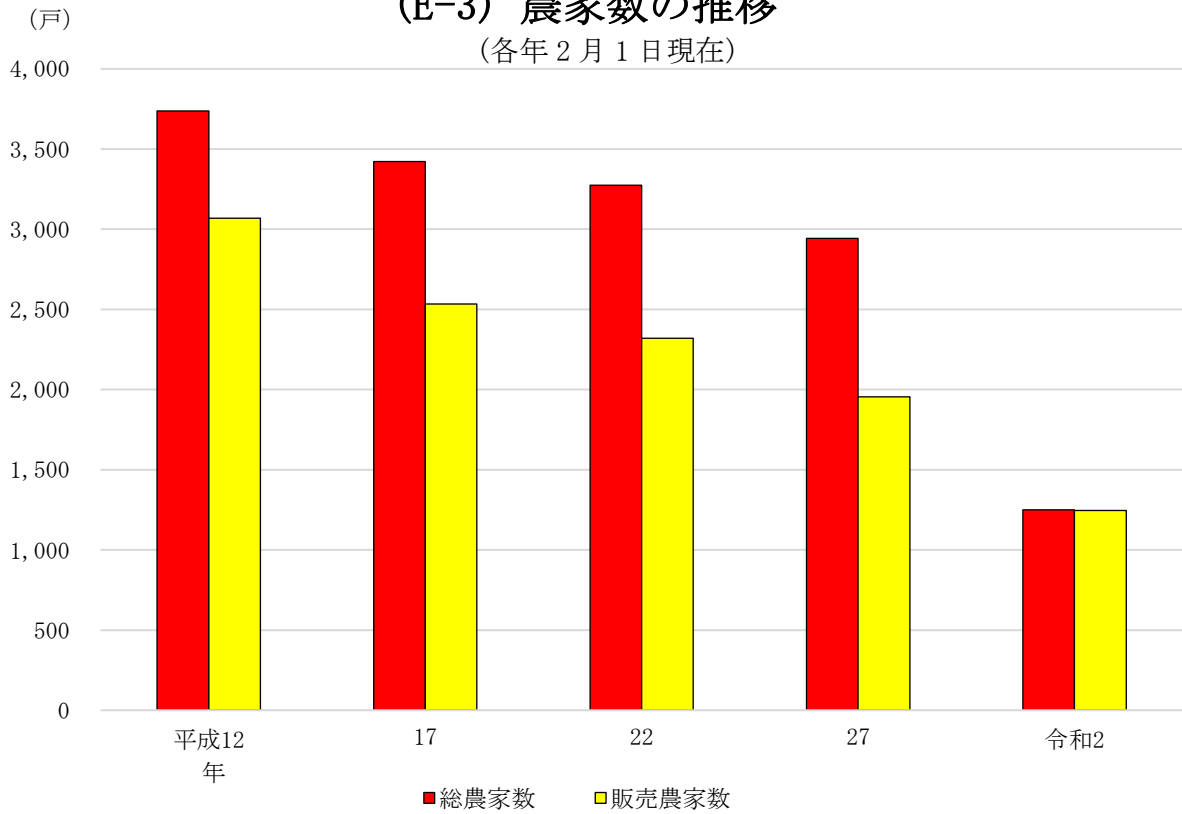

## (E-8) 経営耕地面積の推移

(各年2月1日現在)

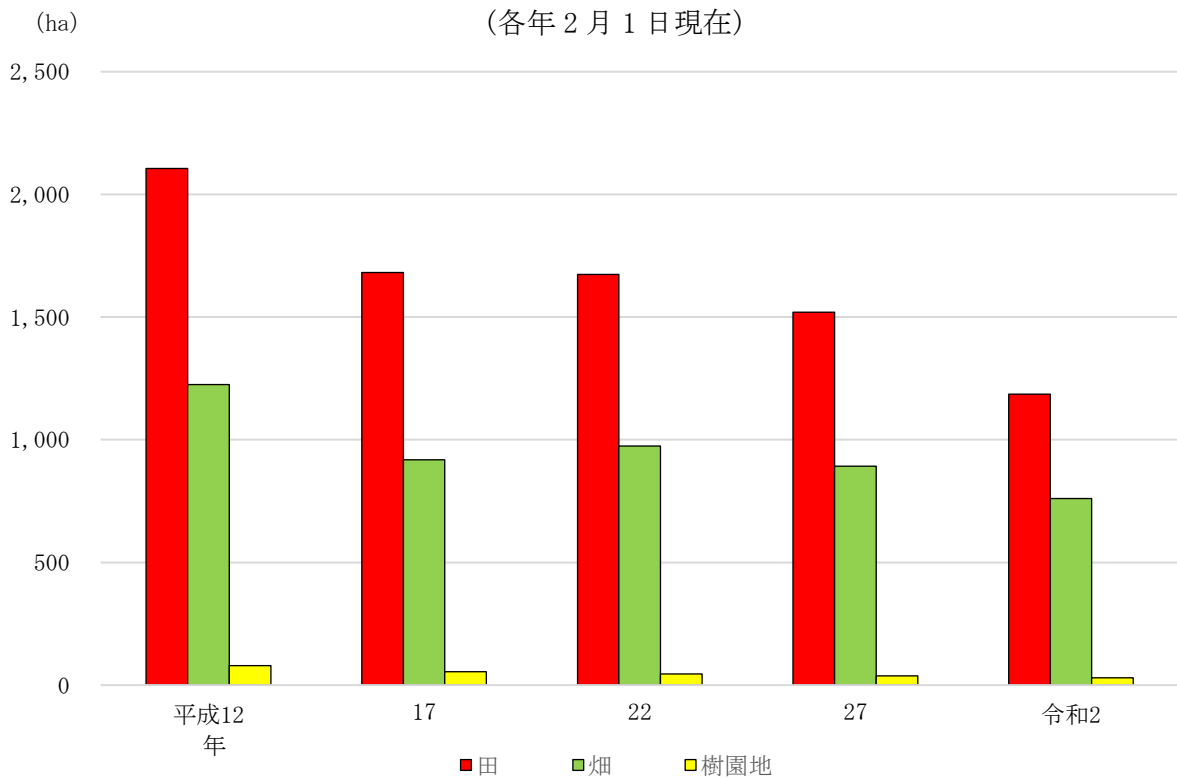



# 工業

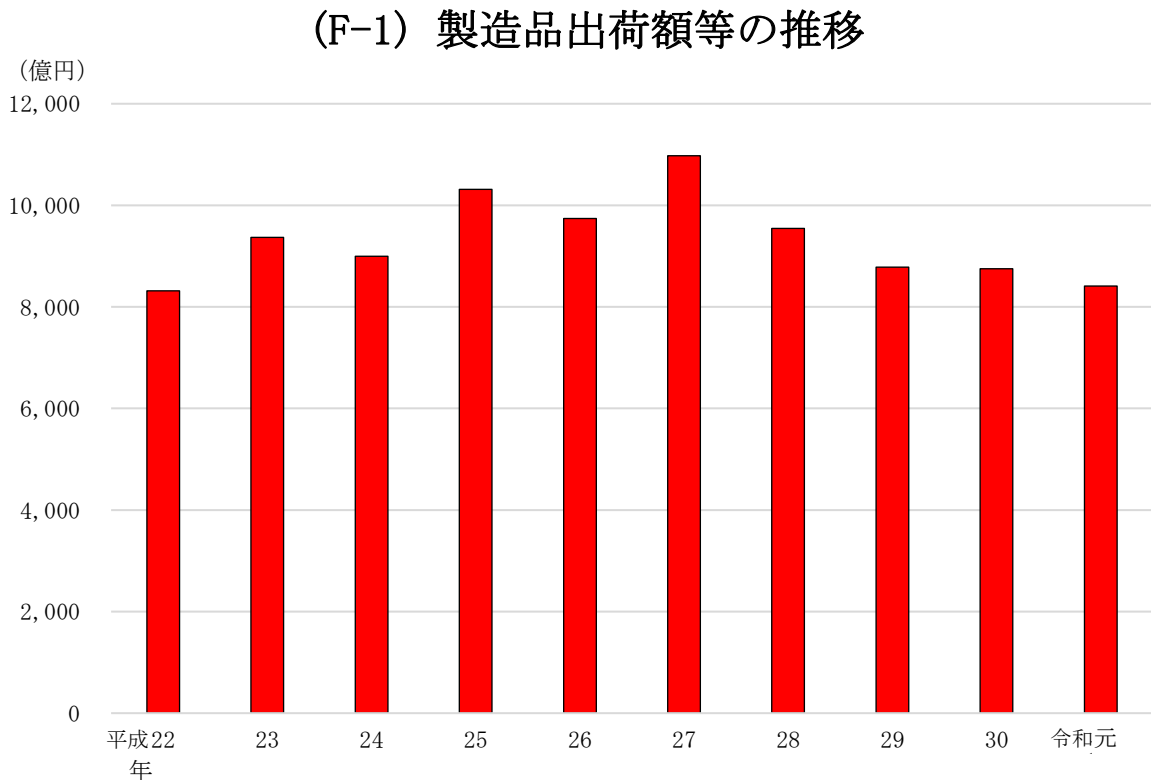
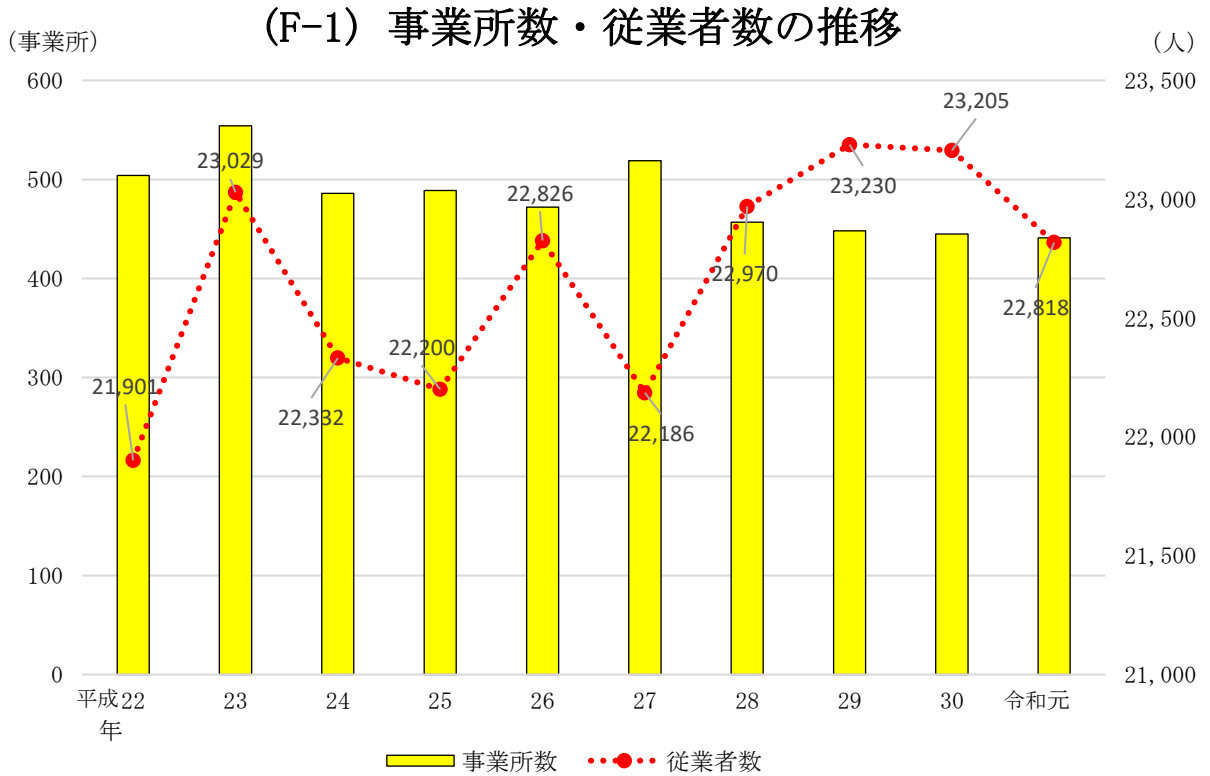

## 住宅・土木建設

(G-15) 都市公園数と1人当たり都市公園面積

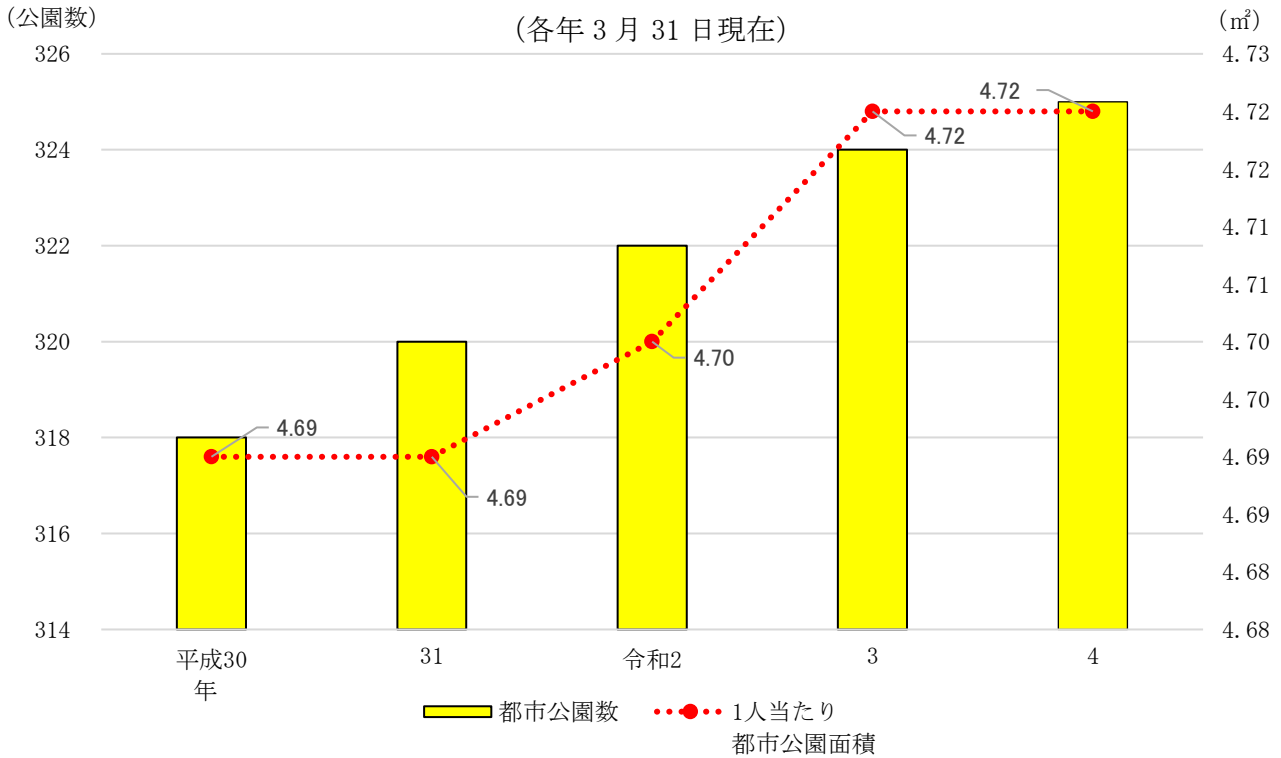

## 労働・賃金

(L-1) 求人求職状況

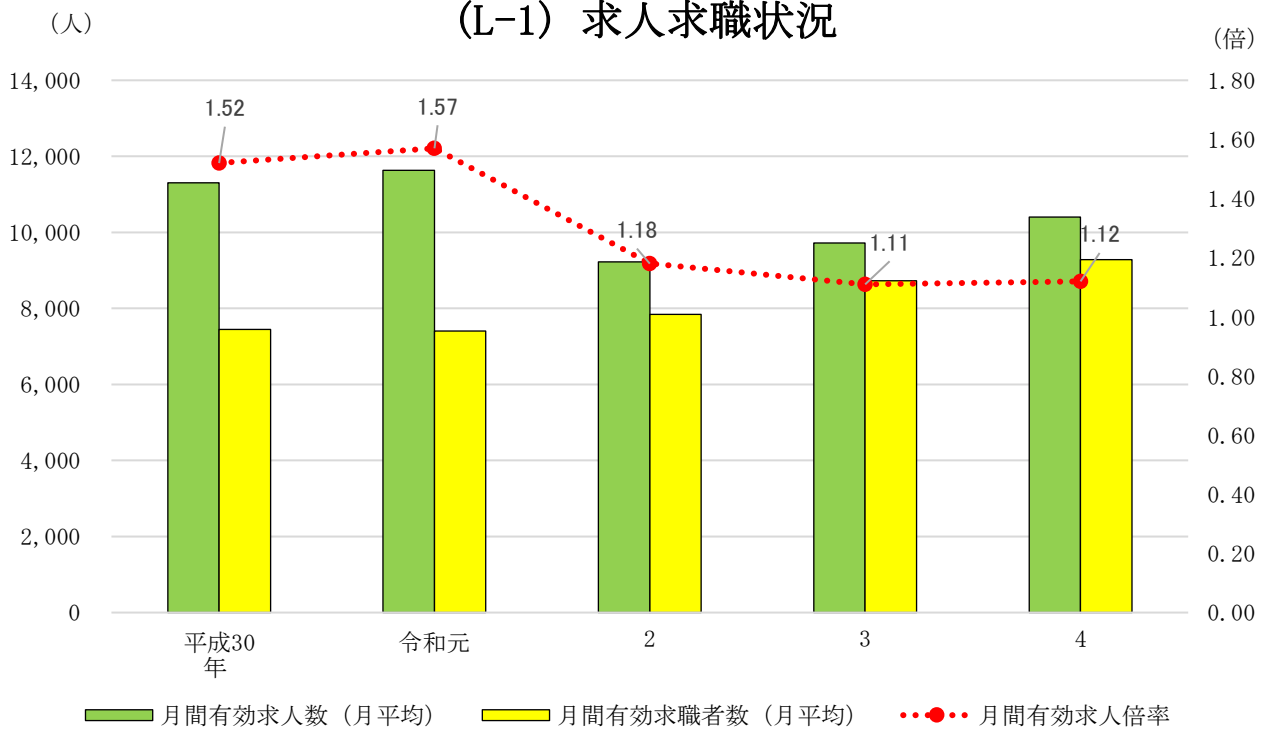

# 社会福祉

(M-1・M-2) 生活保護人員及び生活保護費支出額  
(各年度月平均)

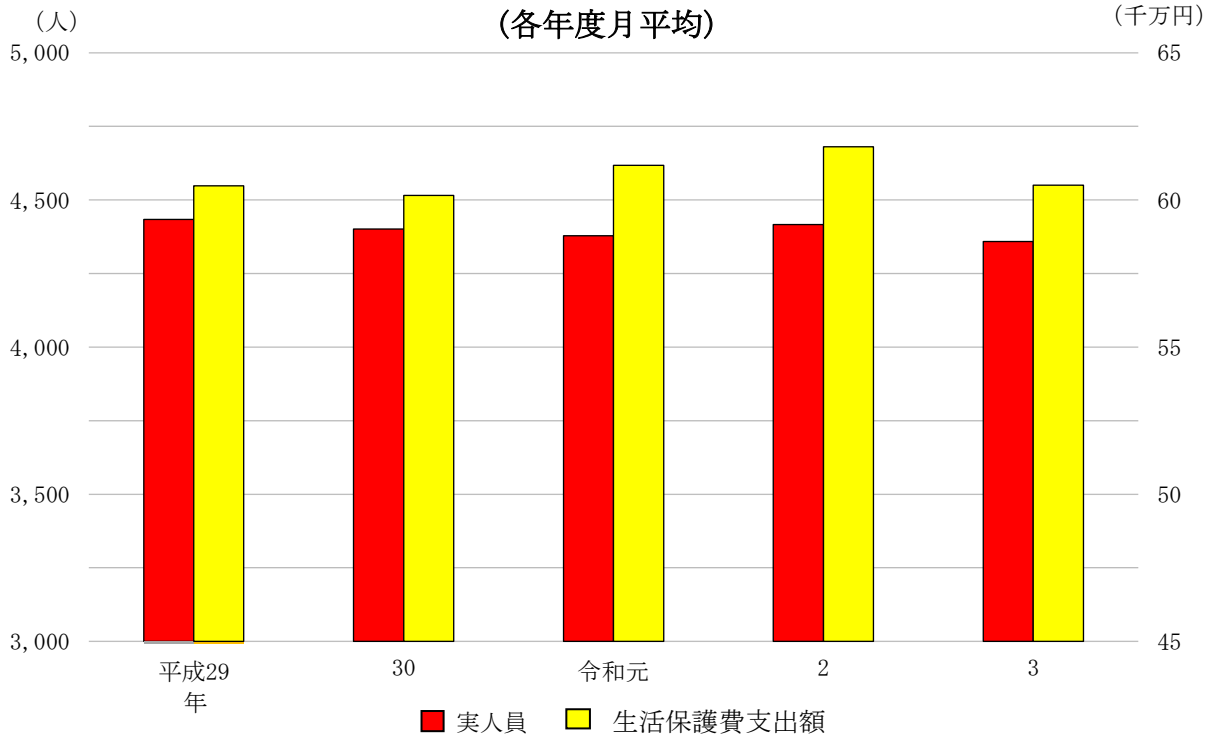

# 保健医療・衛生

(N-9) 主要原因別死亡者割合

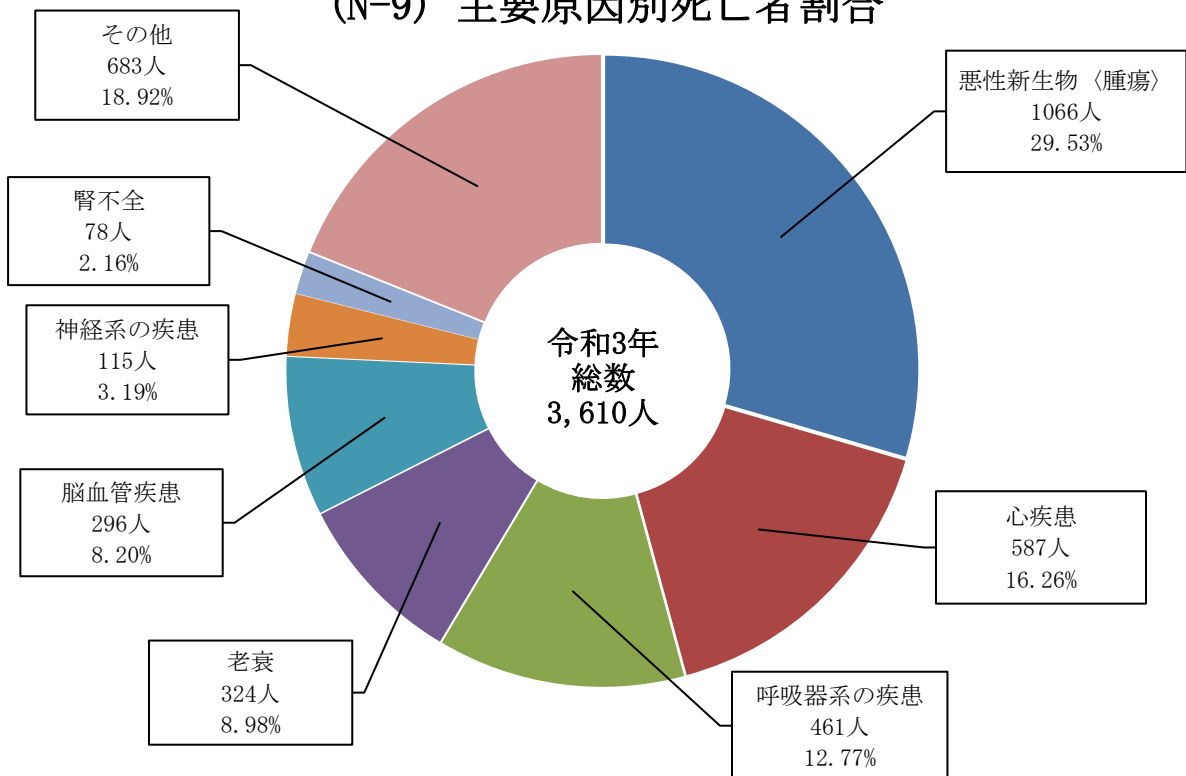

# 保健医療・衛生

## (N-21) 公害苦情件数

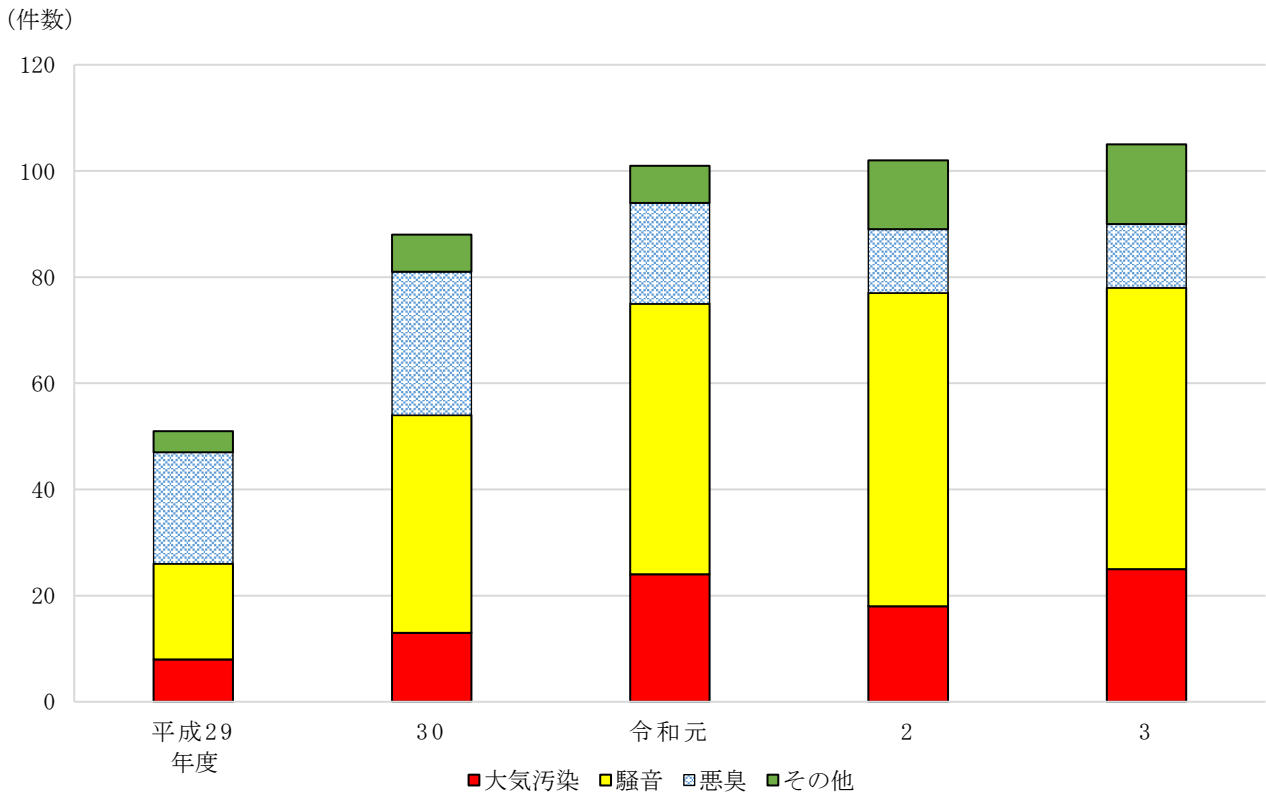

## (N-28) ごみ処理の状況

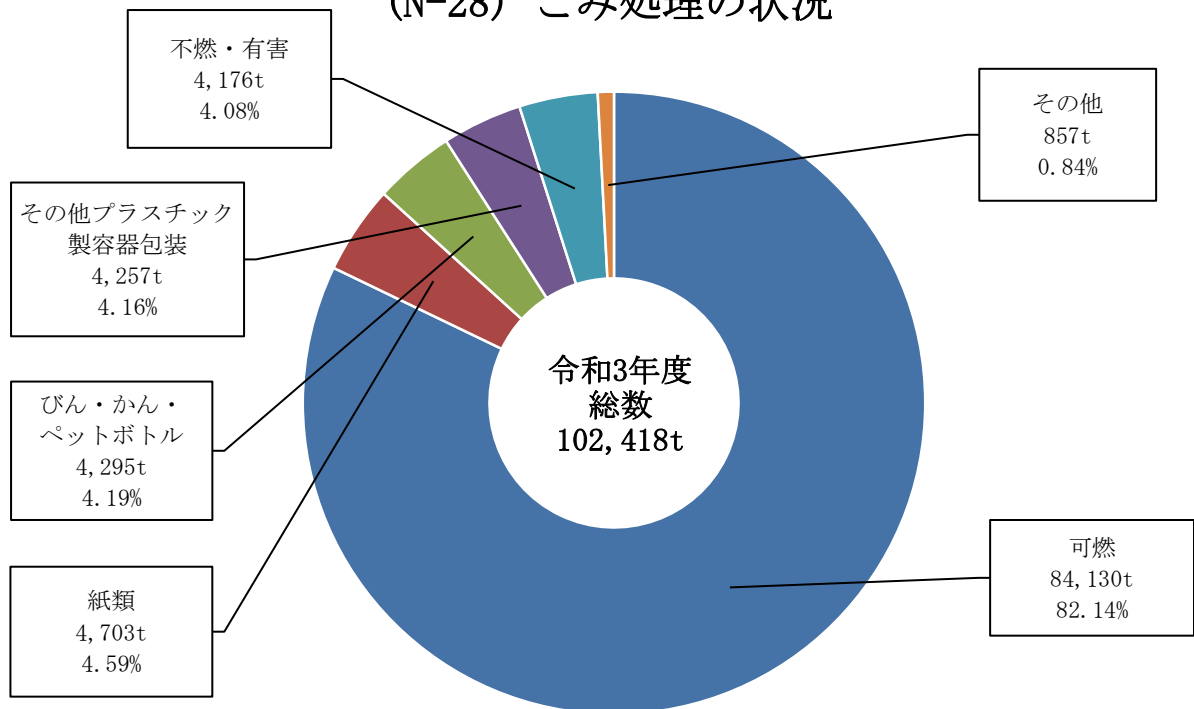

# 教育・文化

## (0-1) 学校生徒数の変化

(各年5月1日現在)

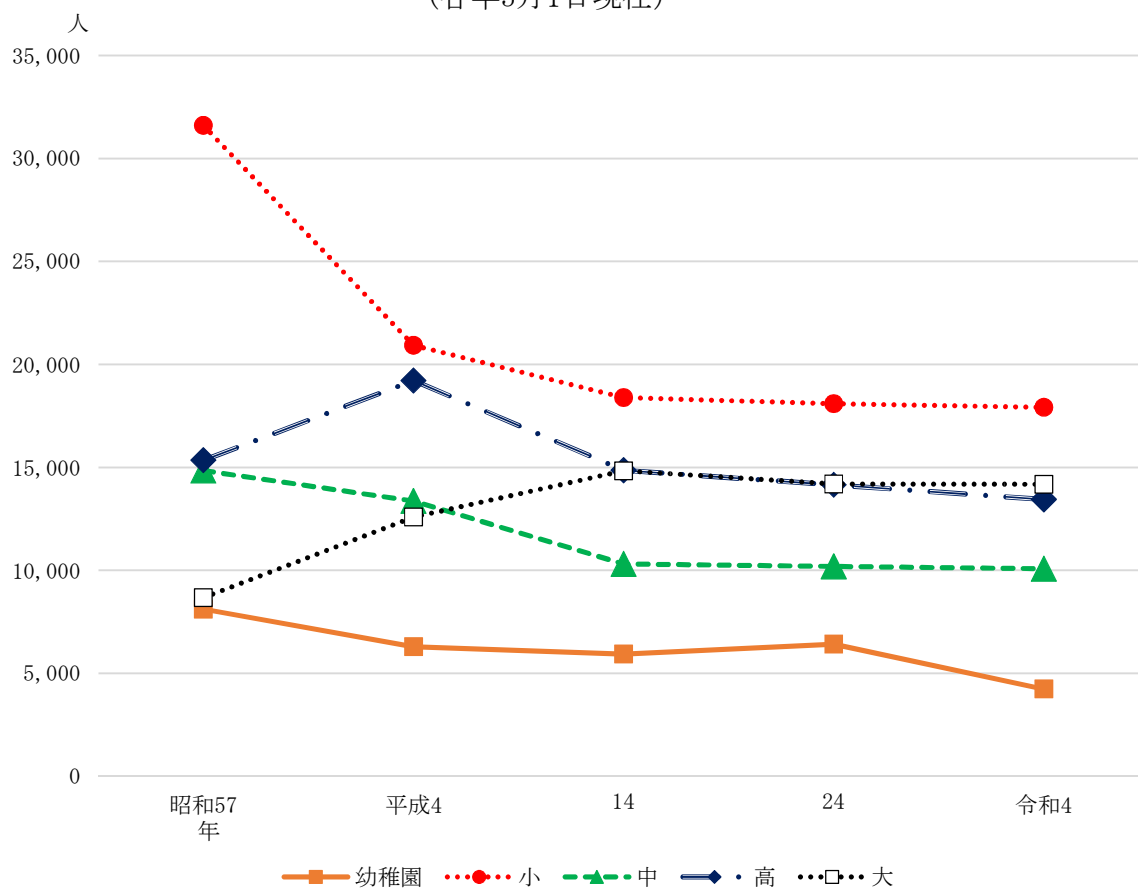

## (0-26) 入込観光客数

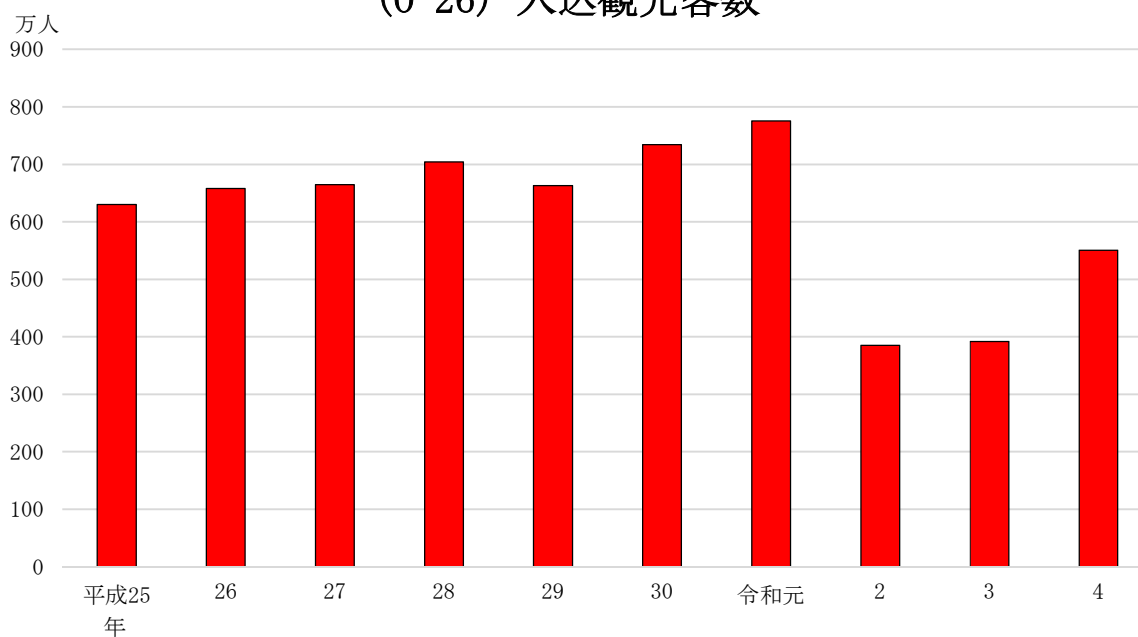

# 司法・警察・消防

(P-2・P-4) 犯罪及び交通事故発生件数の推移

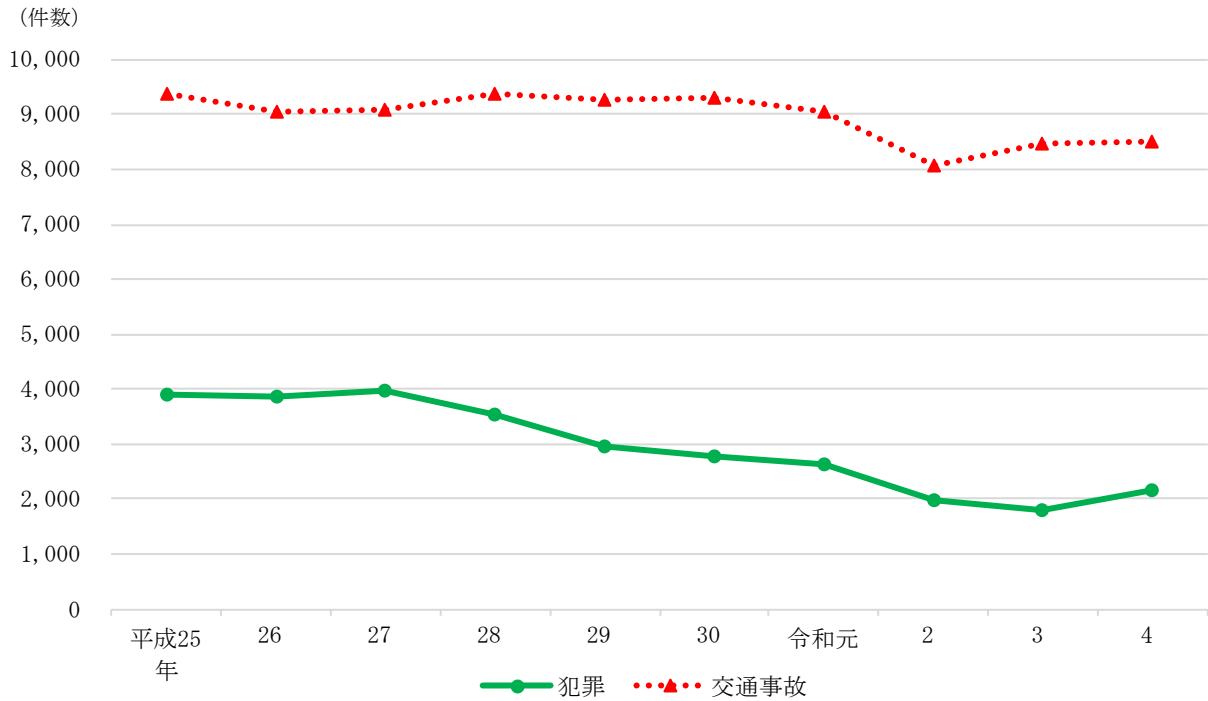

(P-11) 救急車出場状況

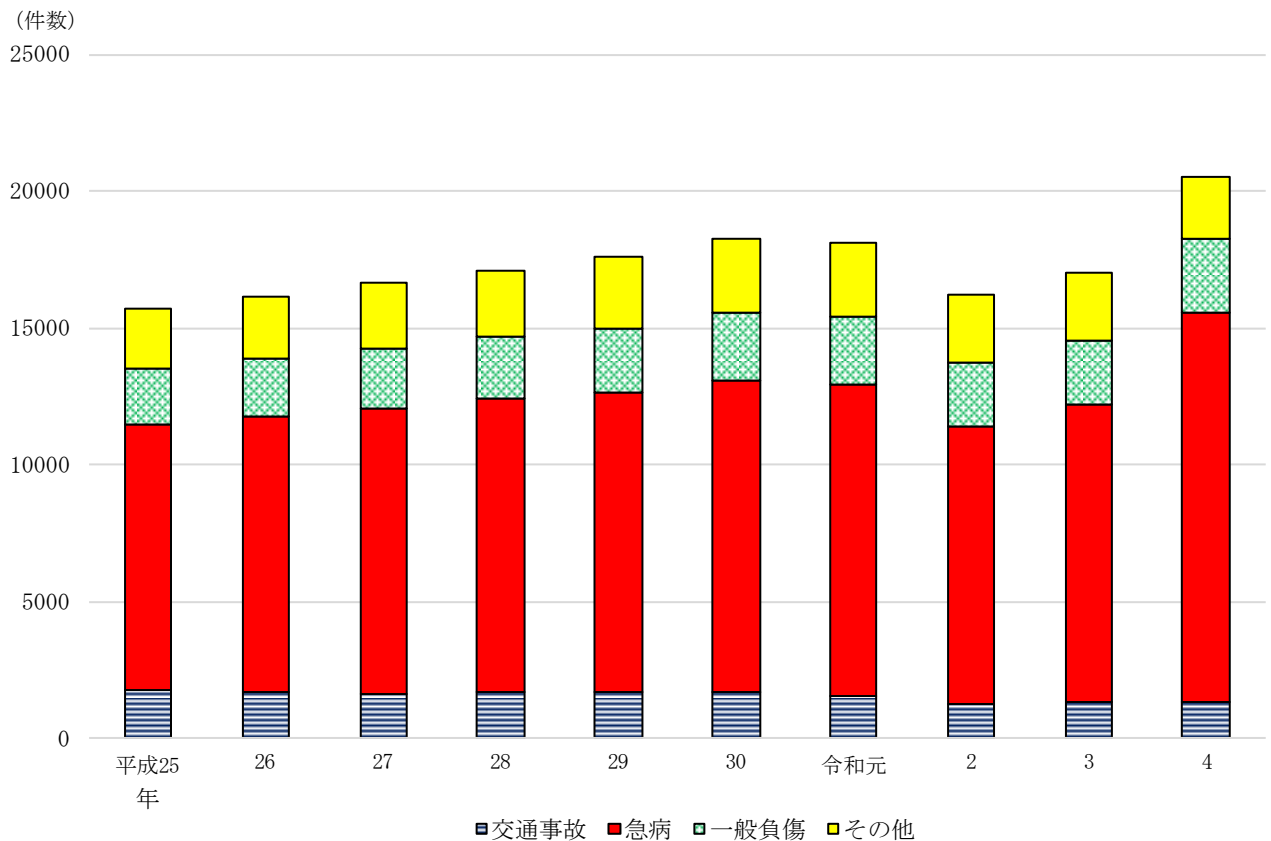

# 財 政

## (Q-3) 一般会計決算(歳入)

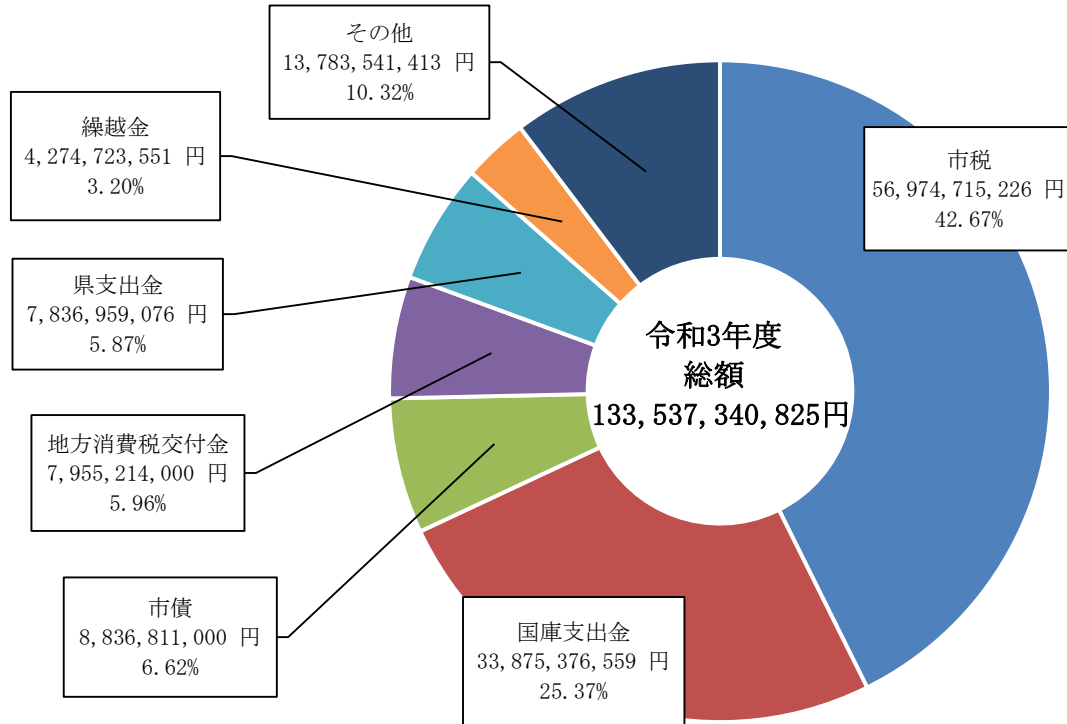

## (Q-3) 一般会計決算(歳出)

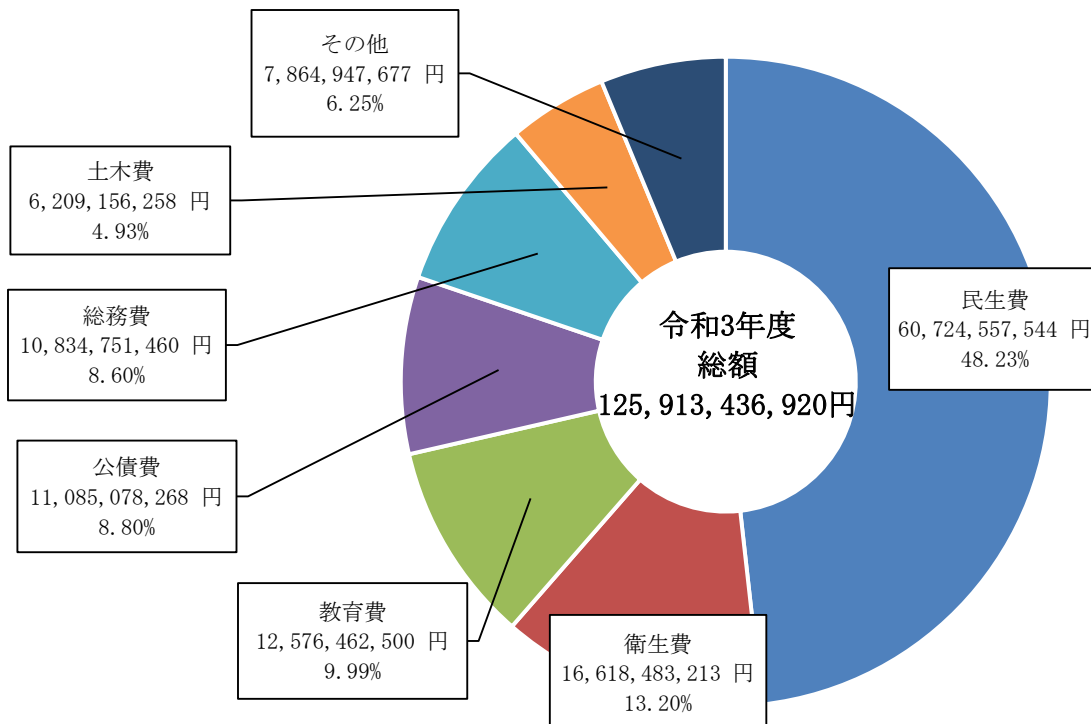





# A 土地・気象

## A-1 市域の沿革

年 月 日	沿 革	面 積
大正11年12月1日	入間郡仙波村(2,159人)が入間郡川越町(28,200人)に編入合併し、県下初の市制施行(計5,414戸、30,359人)	12.36
昭和14年12月1日	入間郡田面沢村(3,362人)が川越市(34,216人)に編入合併(計37,578人)	16.68
昭和30年4月1日	入間郡芳野村(4,442人)、古谷村(5,247人)、南古谷村(5,428人)、高階村(5,779人)、福原村(5,013人)、大東村(6,920人)、山田村(3,499人)、名細村(5,522人)、霞ヶ関村(6,293人)が川越市(56,711人)に編入合併(計19,799世帯、104,854人)	110.28
平成6年5月1日	川越市、狭山市、日高市の申請により境界修正	109.16
平成26年10月1日	全国都道府県市区町村別面積調(国土地理院公表)により修正	109.13

単位：km<sup>2</sup>

資料：情報政策課

大正11年、昭和14年・30年は「川越市合併史稿」(昭和41年12月1日発行)から収録。

## A-2 位置と面積

面 積	市 庁 舎 の 所 在 地 及 び 位 置				東 西 の 距 離	南 北 の 距 離	周 囲
	所 在 地	東 経	北 緯	海 抜			
109.13 km <sup>2</sup>	川越市元町1丁目3番地1	139° 29' 08"	35° 55' 30"	18.5 m	16.27 km	13.81 km	86.8 km

東経・北緯は、世界測地系による。

資料：情報政策課

## A-3 地目別土地面積

(各年1月1日現在)

年 次	総 数	宅 地	田	畑	山 林	池・沼	原 野	雑 種 地	そ の 他
平成30年	109.13	35.29	20.70	17.10	3.39	0.07	0.41	9.56	22.61
31	109.13	35.41	20.42	16.77	3.33	0.07	0.39	9.98	22.76
令和2年	109.13	35.52	20.36	16.70	3.29	0.07	0.39	10.03	22.77
3	109.13	35.71	20.27	16.60	3.24	0.07	0.39	10.06	22.79
4	<b>109.13</b>	<b>35.87</b>	<b>20.22</b>	<b>16.49</b>	<b>3.17</b>	<b>0.07</b>	<b>0.39</b>	<b>10.12</b>	<b>22.80</b>

単位：km<sup>2</sup>

資料：資産税課

雑種地には、ゴルフ場・鉄軌道用地等、その他には、道路・河川等を含む。

## A-4 市街化区域及び市街化調整区域の面積

(令和5年1月1日現在)

区 分	面 積	割 合
総 数	<b>10,916</b>	<b>100.00</b>
市 街 化 区 域	3,218	29.48
市 街 化 調 整 区 域	7,698	70.52

単位：面積 ha、割合 %

資料：都市計画課

## A-5 用途地域別面積

(令和5年1月1日現在)

区 分	面 積	割 合
総 数	3,218.5	100.0
第一種低層住居専用地域	827.2	25.7
第二種低層住居専用地域	67.8	2.1
第一種中高層住居専用地域	427.3	13.3
第二種中高層住居専用地域	54.9	1.7
第一種住居地域	859.2	26.7
第二種住居地域	206.5	6.4
準住居地域	53.4	1.7
近隣商業地域	83.9	2.6
商業地域	114.9	3.5
準工業地域	272.8	8.5
工業地域	41.0	1.3
工業専用地域	209.6	6.5

単位：面積 ha、割合 %

資料：都市計画課

第一種低層住居専用地域	(低層住宅の環境保護のための地域)
第二種低層住居専用地域	(小規模な店舗の立地を認める低層住宅のための地域)
第一種中高層住居専用地域	(中高層を含む住宅の環境保護のための地域)
第二種中高層住居専用地域	(必要な便利施設の立地を認める中高層を含む住宅の環境保護のための地域)
第一種住居地域	(大規模な店舗、事務所の立地を制限する住宅の環境保護のための地域)
第二種住居地域	(住宅の環境保護のための地域)
準住居地域	(道路の沿道において、自動車関連施設等と住宅が調和して立地する地域)
近隣商業地域	(近隣の住宅地の住民のための店舗、事務所等の利便の増進を図る地域)
商業地域	(店舗、事務所等の利便の増進を図る地域)
準工業地域	(環境の悪化をもたらすおそれのない工業の利便の増進を図る地域)
工業地域	(工業の利便の増進を図る地域)
工業専用地域	(工業の利便の増進を図るための専用地域)

## A-6 主要河川の概要

(令和5年1月1日現在)

名 称	等 級	市内上流端	市内下流端	市内流路距離	管 理 者
荒 川	一級河川	中 老 袋	古 谷 本 郷	6.3	国 土 交 通 省
入 間 川	一級河川	増 形	古 谷 本 郷	19.0	国土交通省・埼玉県
越 辺 川	一級河川	福 田	府 川	2.0	国 土 交 通 省
小 畔 川	一級河川	笠 幡	福 田	10.3	国土交通省・埼玉県
南 小 畔 川	一級河川	笠 幡	笠 幡	3.4	埼 玉 県
新 河 岸 川	一級河川	上 野 田	渋 井	11.7	埼 玉 県
不 老 川	一級河川	今 福	砂	4.6	埼 玉 県
九 十 川	一級河川	古 谷 上	南 田 島	4.5	埼 玉 県
び ん 沼 川	一級河川	古 谷 本 郷	萱 沼	2.7	埼 玉 県
新河岸川放水路	一級河川	渋 井	渋 井	0.7	埼 玉 県
天 の 川	準用河川	天 沼 新 田	下 小 坂	3.8	川 越 市
古 川	準用河川	上 寺 山	府 川	3.6	川 越 市
今 福 川	準用河川	今 福	中台元町1丁目	1.7	川 越 市
久 保 川	準用河川	南大塚5丁目	岸 町 3 丁 目	2.5	川 越 市

単位：距離 km

資料：河川課

一級河川 一級水系に係る河川で、国土交通大臣が指定した河川。

また、この指定された河川には国土交通大臣が管理する直轄管理区間と、都道府県知事に管理を委任する指定区間がある。

準用河川 一級河川又は二級河川に指定された以外の河川で、市町村長が指定し、管理する河川。

## A-7 川越の気象

年次・月	気 温			平均湿度	風 速		降 水 量	
	平 均	最 高	最 低		平 均	最 大	降 水 量	1 日 最 大
平成20年	15.5	37.5	-3.3	65.4	2.1	27.1	1,646.5	107.0
21	15.8	37.1	-3.5	62.8	2.1	25.3	1,320.0	110.0
22	16.1	38.7	-3.5	62.3	2.0	24.1	1,319.0	75.0
23	15.6	38.9	-5.6	59.0	2.1	26.4	1,263.5	131.0
24	15.3	38.1	-5.2	62.8	2.2	31.5	1,266.5	106.0
25	15.9	39.1	-4.9	68.4	2.3	32.7	1,299.5	113.0
26	15.5	39.1	-4.6	70.6	2.2	24.0	1,623.5	118.0
27	16.1	38.1	-3.2	73.9	2.1	23.0	1,337.0	152.0
28	15.9	37.2	-5.5	75.7	2.1	26.5	1,232.0	157.5
29	15.3	36.9	-5.4	68.0	2.2	24.9	1,336.0	134.0
30	16.4	39.8	-6.4	62.6	2.1	32.8	1,052.0	47.0
令和元年	16.1	38.2	-3.6	63.2	2.2	30.1	1,666.0	279.5
2	16.1	39.0	-4.0	66.4	2.1	24.9	1,380.5	91.0
3	16.0	37.5	-6.0	64.7	2.1	24.8	1,402.5	73.5
<b>4</b>	<b>16.0</b>	<b>39.4</b>	<b>-5.7</b>	<b>65.1</b>	<b>2.1</b>	<b>21.4</b>	<b>1,173.0</b>	<b>131.0</b>
1月	3.9	13.9	-5.7	46.9	2.4	21.4	9.0	7.5
2	4.2	15.9	-4.5	49.1	2.3	19.3	42.0	20.5
3	10.3	25.0	-0.2	56.7	2.2	18.4	71.5	37.5
4	15.1	29.0	1.9	67.1	2.2	16.6	155.5	32.5
5	18.7	33.2	7.9	66.8	2.2	14.4	95.0	34.5
6	23.4	38.9	14.0	69.6	2.2	16.8	72.5	39.0
7	27.7	39.4	21.5	73.0	2.3	14.0	222.0	131.0
8	27.7	39.4	18.7	73.3	2.2	16.5	93.0	49.5
9	24.2	33.3	16.1	76.5	2.1	19.5	218.5	57.5
10	16.6	31.3	6.0	73.5	1.6	12.0	108.0	41.5
11	13.3	23.0	5.1	68.9	1.6	17.9	50.0	36.0
12	6.1	17.7	-3.8	59.2	1.6	17.2	36.0	19.0

単位：気温 ℃、平均湿度 %、風速 m/s、降水量 mm

資料：川越地区消防組合



# B 人 口

## B-1 人口の推移

(各年10月1日現在)

年 次	面 積	世 帯	人 口			人口密度	備 考
			総 数	男	女		
大正 9年 ☆	7.46	5,036	24,675	12,218	12,457	3,307.6	
14 ☆	13.33	6,507	31,905	15,730	16,175	2,393.5	
昭和 5年 ☆	13.33	6,772	34,205	16,954	17,251	2,566.0	
6	13.33	6,759	38,129	18,896	19,233	2,860.4	年 末 人 口
7	13.33	6,759	37,719	18,513	19,206	2,829.6	"
8	13.33	6,789	37,887	17,893	19,994	2,842.2	"
9	13.33	6,796	35,027	17,191	17,836	2,627.7	"
10 ☆	13.33	6,954	35,192	17,273	17,919	2,640.1	
11	13.33	6,889	38,554	18,919	19,635	2,892.3	年 末 人 口
12	13.33	6,917	35,600	17,400	18,200	2,670.7	"
13	13.33	6,950	35,800	17,500	18,300	2,685.7	"
14	13.33	6,983	35,987	17,591	18,396	2,699.7	"
15 ☆	17.17	7,866	38,407	18,730	19,677	2,236.9	
16	17.17	8,087	38,382	18,744	19,638	2,235.4	年 末 人 口
17	17.17	8,164	39,297	19,190	20,107	2,288.7	"
18	17.17	8,261	39,349	19,215	20,134	2,291.7	"
19	17.17	8,461	38,443	17,664	20,779	2,239.0	2 月 22 日
20	17.17	10,136	46,883	21,513	25,370	2,730.5	11月 1日人口調査
21	17.17	10,713	47,613	22,199	25,414	2,773.0	"
22 ☆	17.17	10,624	50,294	24,183	26,111	2,929.2	
23	17.17	10,695	51,462	24,887	26,575	2,997.2	住 民 登 録 人 口
24	17.17	10,928	51,982	25,138	26,844	3,027.5	"
25 ☆	17.58	10,765	52,820	25,735	27,085	3,004.6	
26	17.58	11,057	53,332	25,984	27,348	3,033.7	住 民 登 録 人 口
27	17.58	11,004	53,962	26,169	27,793	3,069.5	"
28	17.58	11,198	54,503	26,473	28,030	3,100.3	"
29	17.58	11,592	55,838	27,167	28,671	3,176.2	"
30	109.10	19,899	105,584	51,755	53,829	967.8	"
☆	109.10	19,829	104,612	51,551	53,061	958.9	
31	109.10	20,110	106,693	52,350	54,343	977.9	住 民 登 録 人 口
32	109.10	20,402	107,815	52,853	54,962	988.2	"
33	109.10	20,694	108,694	53,306	55,388	996.3	"
34	109.10	21,082	109,699	53,962	55,737	1,005.5	"
35	109.10	21,423	110,978	54,553	56,425	1,017.2	"
☆	109.10	21,552	107,523	52,965	54,558	985.5	
36	109.10	21,984	112,522	55,406	57,116	1,031.4	住 民 登 録 人 口
37	109.10	22,887	112,044	55,684	56,360	1,027.0	"
38	109.10	24,230	115,599	57,575	58,024	1,059.6	"
39	109.10	26,227	120,226	59,954	60,272	1,102.0	"
40	109.10	28,990	127,331	63,595	63,736	1,167.1	"
☆	109.10	29,145	127,155	63,574	63,581	1,165.5	
41	109.10	31,417	134,252	67,377	66,875	1,230.5	住 民 登 録 人 口
42	109.10	33,782	140,266	70,815	69,451	1,285.7	"
43	109.10	36,730	148,093	74,933	73,160	1,357.4	"
44	109.10	41,200	157,129	79,603	77,526	1,440.2	"
45	109.10	45,849	168,369	85,378	82,991	1,543.3	"
☆	109.10	44,610	171,038	86,810	84,228	1,567.7	
46	109.10	51,314	179,000	91,061	87,939	1,640.7	住 民 登 録 人 口
47	109.10	55,174	190,483	96,774	93,709	1,745.9	"
48	109.10	59,209	203,392	103,467	99,925	1,864.3	"
49	109.10	62,169	213,982	108,622	105,360	1,961.3	"
50	109.10	64,875	222,404	112,413	109,991	2,038.5	"
☆	109.10	63,076	225,465	114,704	110,761	2,066.6	

単位：面積 km<sup>2</sup>、世帯 世帯、人口 人、人口密度 人/km<sup>2</sup>

☆は、国勢調査における数値。

昭和29年以前は、旧村編入合併前の川越町及び川越市の数値。

昭和61年以降及び国勢調査は、外国人を含む。

## 人口の推移（つづき）

年次	面積	世帯	人口			人口密度	備考
			総数	男	女		
昭和51年	109.10	67,570	230,925	116,887	114,038	2,116.6	住民登録人口
52	109.10	69,845	238,092	120,457	117,635	2,182.3	〃
53	109.10	72,054	244,636	123,885	120,751	2,242.3	〃
54	109.10	73,832	250,369	126,788	123,581	2,294.9	〃
55	109.10	75,510	255,239	129,269	125,970	2,339.5	〃
☆	109.10	76,080	259,314	132,572	126,742	2,376.8	
56	109.10	77,244	259,341	131,217	128,124	2,377.1	住民登録人口
57	109.10	79,396	264,848	133,991	130,857	2,427.6	〃
58	109.10	81,705	271,053	137,093	133,960	2,484.4	〃
59	109.10	83,500	276,129	139,542	136,587	2,531.0	〃
60	109.10	85,208	280,186	141,523	138,663	2,568.2	〃
☆	109.10	85,450	285,437	145,644	139,793	2,616.3	
61	109.10	87,409	284,664	143,760	140,904	2,609.2	川越市総人口
62	109.10	89,880	290,148	146,540	143,608	2,659.5	〃
63	109.18	92,411	294,237	148,725	145,512	2,695.0	〃
平成元年	109.18	94,848	298,028	150,890	147,138	2,729.7	〃
2	109.18	97,364	300,842	152,476	148,366	2,755.5	〃
☆	109.18	97,332	304,854	155,822	149,032	2,792.2	
3	109.18	99,942	304,116	154,041	150,075	2,785.5	川越市総人口
4	109.18	102,554	307,641	155,797	151,844	2,817.7	〃
5	109.18	105,422	312,381	158,121	154,260	2,861.2	〃
6	109.16	108,141	316,694	160,245	156,449	2,901.2	〃
7	109.16	110,516	320,385	161,974	158,411	2,935.0	〃
☆	109.16	109,205	323,353	164,351	159,002	2,962.2	
8	109.16	112,742	322,663	163,229	159,434	2,955.9	川越市総人口
9	109.16	114,440	324,266	163,862	160,404	2,970.6	〃
10	109.16	116,630	325,915	164,568	161,347	2,985.7	〃
11	109.16	118,242	326,871	165,054	161,817	2,994.4	〃
12	109.16	120,466	328,103	165,574	162,529	3,005.7	〃
☆	109.16	117,986	330,766	167,514	163,252	3,030.1	
13	109.16	122,513	329,199	166,144	163,055	3,015.7	川越市総人口
14	109.16	124,449	330,294	166,606	163,688	3,025.8	〃
15	109.16	126,742	331,746	167,266	164,480	3,039.1	〃
16	109.16	128,517	332,585	167,618	164,967	3,046.8	〃
17	109.16	130,000	332,605	167,490	165,115	3,046.9	〃
☆	109.16	125,112	333,795	168,943	164,852	3,057.9	
18	109.16	131,936	332,953	167,558	165,395	3,050.1	川越市総人口
19	109.16	134,003	333,982	168,084	165,898	3,059.6	〃
20	109.16	136,214	336,407	169,311	167,096	3,081.8	〃
21	109.16	138,865	339,350	170,719	168,631	3,108.7	〃
22	109.16	141,196	342,318	172,070	170,248	3,135.9	〃
☆	109.16	137,121	342,670	171,590	171,080	3,139.2	
23	109.16	143,320	344,432	173,065	171,367	3,155.3	川越市総人口
24	109.16	145,528	346,170	173,826	172,344	3,171.2	住民基本台帳人口
25	109.16	147,738	348,404	174,831	173,573	3,191.7	〃
26	109.13	149,659	349,317	175,214	174,103	3,200.9	〃
27	109.13	151,439	350,047	175,487	174,560	3,207.6	〃
☆	109.13	145,715	350,745	175,559	175,186	3,214.0	
28	109.13	153,759	351,432	176,140	175,292	3,220.3	住民基本台帳人口
29	109.13	155,756	352,393	176,490	175,903	3,229.1	〃
30	109.13	157,779	352,990	176,704	176,286	3,234.6	〃
令和元年	109.13	159,831	353,371	176,775	176,596	3,238.1	〃
2	109.13	161,723	353,238	176,559	176,679	3,236.9	〃
☆	109.13	153,376	354,571	177,480	177,091	3,249.1	
3	109.13	163,975	353,635	176,639	176,996	3,240.0	住民基本台帳人口
4	109.13	165,788	353,446	176,379	177,067	3,238.8	〃

資料：情報政策課

## B-2 人口自然動態及び社会動態の推移

年次	住民基本台帳 人口	自然動態			社会動態			人口増減	
		出生	死亡	増減	転入	転出	増減	増減人口	増減率
昭和30年	105,946	…	…	…	…	…	…	…	…
31	106,996	1,805	910	895	2,882	2,727	155	1,050	1.0
32	107,935	1,746	957	789	2,818	2,668	150	939	0.9
33	108,981	1,735	849	886	3,010	2,850	160	1,046	1.0
34	109,949	1,680	778	902	3,229	3,163	66	968	0.9
35	111,271	1,652	881	771	3,547	2,996	551	1,322	1.2
36	113,067	1,641	823	818	4,399	3,421	978	1,796	1.6
37	112,835	1,710	868	842	5,631	6,705	△ 1,074	△ 232	△ 0.2
38	116,412	1,822	789	1,033	6,739	4,195	2,544	3,577	3.2
39	121,924	2,051	823	1,228	8,852	4,568	4,284	5,512	4.7
40	128,825	2,485	818	1,667	10,870	5,636	5,234	6,901	5.7
41	135,529	2,002	793	1,209	11,525	6,030	5,495	6,704	5.2
42	142,067	3,146	879	2,267	11,418	7,147	4,271	6,538	4.8
43	149,926	3,188	889	2,299	13,239	7,679	5,560	7,859	5.5
44	159,460	3,512	952	2,560	16,768	9,794	6,974	9,534	6.4
45	171,004	3,967	998	2,969	18,036	9,461	8,575	11,544	7.2
46	181,543	4,368	985	3,383	17,902	10,746	7,156	10,539	6.2
47	193,591	4,603	935	3,668	20,400	12,020	8,380	12,048	6.6
48	206,301	4,948	1,050	3,898	22,312	13,500	8,812	12,710	6.6
49	216,247	4,842	990	3,852	19,237	13,143	6,094	9,946	4.8
50	224,659	4,522	1,026	3,496	18,655	13,739	4,916	8,412	3.9
51	232,948	4,228	1,051	3,177	18,270	13,158	5,112	8,289	3.7
52	239,884	4,117	1,003	3,114	18,003	14,181	3,822	6,936	3.0
53	246,418	4,096	1,059	3,037	17,665	14,168	3,497	6,534	2.7
54	251,707	3,728	1,052	2,676	17,350	14,737	2,613	5,289	2.1
55	255,900	3,393	1,153	2,240	16,149	14,196	1,953	4,193	1.7
56	260,313	3,390	1,120	2,270	16,153	14,010	2,143	4,413	1.7
57	265,742	3,281	1,070	2,211	16,310	13,092	3,218	5,429	2.1
58	272,165	3,171	1,220	1,951	17,408	12,936	4,472	6,423	2.4
59	277,258	3,261	1,171	2,090	15,971	12,968	3,003	5,093	1.9
60	280,902	3,145	1,255	1,890	14,959	13,205	1,754	3,644	1.3
61	285,092	3,057	1,151	1,906	15,044	12,760	2,284	4,190	1.5
62	290,760	2,911	1,286	1,625	17,323	13,280	4,043	5,668	2.0
63	293,821	2,852	1,326	1,526	15,632	14,097	1,535	3,061	1.1

単位：増減率 %、他の項目 人

住民基本台帳人口は、各年12月31日現在。

住民基本台帳異動報告より収録。転入・転出には職権によるものを含む。

平成24年7月以降は、外国人を含む。そのため、平成23年以前と平成24年以降の数値は、単純比較できない。

## 人口自然動態及び社会動態の推移(つづき)

年次	住民基本台帳	自然動態			社会動態			人口増減	
	人口	出生	死亡	増減	転入	転出	増減	増減人口	増減率
平成元年	297,459	2,795	1,439	1,356	17,024	14,742	2,282	3,638	1.2
2	299,665	2,775	1,471	1,304	15,961	15,059	902	2,206	0.7
3	302,583	2,902	1,458	1,444	16,528	15,054	1,474	2,918	1.0
4	306,154	2,947	1,523	1,424	17,376	15,229	2,147	3,571	1.2
5	310,277	2,963	1,587	1,376	17,985	15,238	2,747	4,123	1.3
6	315,136	3,312	1,640	1,672	18,714	15,527	3,187	4,859	1.6
7	318,290	3,187	1,666	1,521	17,429	15,796	1,633	3,154	1.0
8	320,343	3,221	1,799	1,422	16,319	15,688	631	2,053	0.6
9	321,897	3,149	1,746	1,403	15,780	15,629	151	1,554	0.5
10	322,857	3,175	1,934	1,241	15,232	15,513	△ 281	960	0.3
11	324,063	3,030	1,944	1,086	15,010	14,890	120	1,206	0.4
12	324,865	2,965	1,976	989	14,402	14,589	△ 187	802	0.2
13	325,732	3,001	1,910	1,091	14,080	14,304	△ 224	867	0.3
14	326,442	2,997	2,050	947	13,726	13,963	△ 237	710	0.2
15	327,598	2,900	2,152	748	14,655	14,247	408	1,156	0.4
16	328,415	2,822	2,096	726	14,193	14,102	91	817	0.2
17	328,322	2,743	2,340	403	13,649	14,145	△ 496	△ 93	△ 0.0
18	328,917	2,773	2,329	444	14,100	13,949	151	595	0.2
19	330,025	2,787	2,329	458	13,913	13,263	650	1,108	0.3
20	332,360	2,736	2,458	278	14,992	12,935	2,057	2,335	0.7
21	335,240	2,836	2,491	345	15,183	12,648	2,535	2,880	0.9
22	337,957	2,956	2,672	284	14,914	12,481	2,433	2,717	0.8
23	340,184	2,898	2,858	40	14,528	12,341	2,187	2,227	0.7
24	346,739	2,897	2,936	△ 39	15,132	13,299	1,833	1,794	0.5
25	348,595	3,071	2,883	188	15,523	13,855	1,668	1,856	0.5
26	349,378	2,824	2,966	△ 142	14,761	13,836	925	783	0.2
27	350,223	2,739	3,093	△ 354	15,687	14,488	1,199	845	0.2
28	351,654	2,770	3,024	△ 254	15,797	14,112	1,685	1,431	0.4
29	352,433	2,701	3,014	△ 313	15,964	14,872	1,092	779	0.2
30	353,115	2,545	3,286	△ 741	16,214	14,791	1,423	682	0.2
令和元年	353,301	2,401	3,321	△ 920	16,543	15,437	1,106	186	0.1
2	353,260	2,386	3,408	△ 1,022	15,559	14,578	981	△ 41	△ 0.0
3	353,235	2,207	3,618	△ 1,411	15,888	14,502	1,386	△ 25	△ 0.0
4	<b>353,183</b>	<b>2,131</b>	<b>3,927</b>	<b>△ 1,796</b>	<b>16,697</b>	<b>14,953</b>	<b>1,744</b>	<b>△ 52</b>	<b>△ 0.0</b>

資料：情報政策課



### B-3 町丁字別世帯と人口

(令和5年1月1日現在)

町 字 名	世帯数	人 口			町 字 名	世帯数	人 口		
		総数	男	女			総数	男	女
<b>総 数</b>	<b>165,838</b>	<b>353,183</b>	<b>176,179</b>	<b>177,004</b>	末広町2丁目	148	321	158	163
					末広町3丁目	218	458	228	230
<b>本 庁 計</b>	<b>52,849</b>	<b>105,847</b>	<b>52,431</b>	<b>53,416</b>	菅原町	1,533	2,556	1,247	1,309
旭町1丁目	1,040	1,906	929	977	仙波町1丁目	633	1,204	566	638
旭町2丁目	728	1,403	706	697	仙波町2丁目	973	1,899	921	978
旭町3丁目	1,108	2,306	1,122	1,184	仙波町3丁目	1,261	2,601	1,280	1,321
新宿町1丁目	660	1,204	568	636	仙波町4丁目	732	1,562	777	785
新宿町2丁目	701	1,255	635	620	田 町	661	1,168	597	571
新宿町3丁目	1,005	1,959	975	984	月吉町	1,125	2,163	1,028	1,135
新宿町4丁目	509	1,025	497	528	通 町	743	1,334	636	698
新宿町5丁目	1,265	2,623	1,290	1,333	問屋町	-	-	-	-
新宿町6丁目	1,655	3,515	1,757	1,758	仲 町	391	805	369	436
石原町1丁目	812	1,724	850	874	中原町1丁目	426	762	360	402
石原町2丁目	1,321	2,746	1,354	1,392	中原町2丁目	557	1,018	487	531
大手町	315	686	319	367	西小仙波町1丁目	436	805	399	406
御成町	31	60	33	27	西小仙波町2丁目	588	1,165	575	590
上野田町	802	1,553	799	754	野田町1丁目	830	1,656	834	822
岸町1丁目	1,644	3,312	1,667	1,645	野田町2丁目	587	1,139	593	546
岸町2丁目	1,314	2,591	1,332	1,259	東 田 町	1,108	2,297	1,134	1,163
岸町3丁目	1,428	2,956	1,541	1,415	氷 川 町	466	1,070	538	532
喜多町	150	271	125	146	富士見町	1,003	1,816	919	897
久保町	333	603	293	310	松江町1丁目	659	1,286	621	665
郭町1丁目	150	301	140	161	松江町2丁目	210	397	184	213
郭町2丁目	291	618	303	315	南 通 町	660	1,151	591	560
広 栄 町	807	1,632	849	783	宮下町1丁目	211	456	209	247
小仙波町1丁目	231	483	238	245	宮下町2丁目	224	475	242	233
小仙波町2丁目	740	1,728	895	833	宮 元 町	1,164	2,583	1,297	1,286
小仙波町3丁目	430	951	480	471	元町1丁目	129	260	133	127
小仙波町4丁目	530	1,156	584	572	元町2丁目	117	266	122	144
小仙波町5丁目	185	410	195	215	連 雀 町	920	1,715	824	891
幸 町	126	274	126	148	六軒町1丁目	449	848	434	414
三久保町	385	807	388	419	六軒町2丁目	342	599	294	305
三 光 町	811	1,413	727	686	脇 田 町	866	1,367	661	706
志 多 町	417	932	453	479	脇 田 新 町	732	1,401	718	683
城 下 町	133	369	185	184	脇 田 本 町	1,597	2,907	1,399	1,508
新富町1丁目	1,046	2,001	943	1,058	今成1丁目	714	1,627	823	804
新富町2丁目	414	657	330	327	今成2丁目	383	870	424	446
神 明 町	1,409	3,145	1,537	1,608	今成3丁目	353	819	417	402
末広町1丁目	194	393	177	216	今成4丁目	627	1,415	696	719

## 町丁字別世帯と人口（つづき）

町 字 名	世帯数	人 口			町 字 名	世帯数	人 口		
		総数	男	女			総数	男	女
大 字 新 宿	-	-	-	-	南 古 谷 計	10,859	25,154	12,650	12,504
大 字 小 ヶ 谷	1,033	2,247	1,147	1,100	大 字 今 泉	770	1,752	807	945
大 字 大 仙 波	324	671	325	346	大 字 牛 子	380	916	465	451
大 字 大 仙 波 新 田	-	-	-	-	大 字 萱 沼	265	672	339	333
大 字 川 越	7	13	8	5	大 字 木 野 目	2,616	5,671	2,907	2,764
大 字 岸	-	-	-	-	大 字 久 下 戸	1,378	3,782	1,895	1,887
大 字 小 仙 波	58	140	75	65	大 字 渋 井	319	762	375	387
大 字 小 室	931	2,171	1,103	1,068	大 字 並 木	1,503	3,221	1,605	1,616
大 字 寺 井	43	112	60	52	大 字 古 市 場	557	1,289	680	609
大 字 東 明 寺	-	-	-	-	大 字 南 田 島	1,152	2,677	1,338	1,339
大 字 野 田	252	490	237	253	並 木 新 町	419	745	381	364
大 字 松 郷	198	515	254	261	並 木 西 町	395	897	463	434
中 台 1 丁 目※	66	177	100	77	泉 町	739	1,910	942	968
中 台 2 丁 目※	-	-	-	-	藤 木 町	366	860	453	407
大 塚 2 丁 目※	41	102	45	57					
<b>芳 野 計</b>	<b>2,227</b>	<b>5,412</b>	<b>2,682</b>	<b>2,730</b>	<b>高 階 計</b>	<b>25,919</b>	<b>53,454</b>	<b>26,690</b>	<b>26,764</b>
大 字 石 田 本 郷	251	614	305	309	大 字 扇 河 岸	268	588	286	302
大 字 伊 佐 沼	178	440	221	219	大 字 上 新 河 岸	97	205	104	101
大 字 鴨 田	810	1,884	886	998	大 字 下 新 河 岸	783	1,665	845	820
大 字 上 老 袋	121	276	147	129	大 字 砂	4,006	8,112	4,016	4,096
大 字 北 田 島	109	306	149	157	大 字 砂 新 田	2,678	5,744	2,838	2,906
大 字 鹿 飼	192	492	249	243	大 字 寺 尾	4,809	10,525	5,234	5,291
大 字 菅 間	326	850	441	409	大 字 藤 間	4,454	8,740	4,368	4,372
大 字 中 老 袋	115	235	128	107	稻 荷 町	1,150	2,301	1,183	1,118
大 字 谷 中	125	315	156	159	熊 野 町	773	1,386	714	672
芳 野 台 1 丁 目	-	-	-	-	清 水 町	914	1,569	829	740
芳 野 台 2 丁 目	-	-	-	-	砂 新 田 1 丁 目	718	1,459	741	718
芳 野 台 3 丁 目	-	-	-	-	砂 新 田 2 丁 目	612	1,268	620	648
					砂 新 田 3 丁 目	934	2,049	1,013	1,036
<b>古 谷 計</b>	<b>4,485</b>	<b>10,228</b>	<b>5,107</b>	<b>5,121</b>	砂 新 田 4 丁 目	568	1,145	564	581
大 字 大 中 居	248	561	278	283	諏 訪 町	822	1,670	854	816
大 字 小 中 居	434	1,013	493	520	藤 原 町	835	1,645	860	785
大 字 下 老 袋	180	455	226	229	砂 新 田 5 丁 目	1,075	2,273	1,080	1,193
大 字 高 島	48	127	65	62	砂 新 田 6 丁 目	271	629	297	332
大 字 東 本 宿	81	195	103	92	大 字 下 松 原※	152	481	244	237
大 字 古 谷 上	2,367	5,343	2,644	2,699					
大 字 古 谷 本 郷	1,077	2,426	1,237	1,189	<b>福 原 計</b>	<b>9,087</b>	<b>21,043</b>	<b>10,611</b>	<b>10,432</b>
大 字 八 ツ 島	50	108	61	47	む さ し 野※	232	525	262	263

## 町丁字別世帯と人口（つづき）

町 字 名	世帯数	人 口			町 字 名	世帯数	人 口		
		総数	男	女			総数	男	女
むさし野南※	417	917	450	467	南台3丁目	1,057	2,073	1,032	1,041
大字今福	3,153	7,465	3,769	3,696	四都野台	428	1,034	519	515
大字上松原	204	468	235	233	日東町	236	481	220	261
大字下松原※	333	865	436	429	豊田町1丁目	417	1,038	522	516
大字下赤坂	989	2,262	1,139	1,123	豊田町2丁目	495	1,253	639	614
大字砂久保	461	1,092	554	538	豊田町3丁目	287	573	298	275
大字中福	399	1,114	586	528	南大塚1丁目	738	1,492	764	728
中福東	-	-	-	-	南大塚2丁目	775	1,586	807	779
中台1丁目※	323	698	335	363	南大塚3丁目	557	1,034	508	526
中台2丁目※	395	917	462	455	大塚新町	883	2,149	1,052	1,097
中台3丁目※	465	882	421	461	南大塚4丁目	585	1,029	567	462
中台元町1丁目	540	1,128	547	581	南大塚5丁目	706	1,510	756	754
中台元町2丁目	289	654	345	309	南大塚6丁目※	653	1,525	816	709
中台南1丁目	430	1,028	539	489	かし野台1丁目	207	507	256	251
中台南2丁目	309	695	362	333	かし野台2丁目	310	649	333	316
中台南3丁目	47	96	54	42	藤倉1丁目	178	439	214	225
南大塚6丁目※	101	237	115	122	藤倉2丁目	316	830	415	415
					豊田本1丁目	7	24	15	9
<b>大 東 計</b>	<b>15,941</b>	<b>35,233</b>	<b>17,787</b>	<b>17,446</b>	豊田本2丁目	54	132	66	66
むさし野※	750	1,791	913	878	豊田本3丁目	151	355	185	170
むさし野南※	78	159	75	84	豊田本4丁目	204	573	280	293
中台3丁目※	22	53	31	22	豊田本5丁目	37	88	47	41
大字青柳	21	31	20	11					
大字池辺	340	853	431	422	<b>震 ヶ 関 計</b>	<b>14,491</b>	<b>32,499</b>	<b>16,281</b>	<b>16,218</b>
大字大袋	524	1,378	669	709	大字安比奈新田	667	1,695	825	870
大字大袋新田	837	1,839	951	888	大字笠幡	6,767	15,793	7,937	7,856
大字大塚新田	-	-	-	-	大字的場※	4,533	9,440	4,791	4,649
大字豊田本	123	253	130	123	的場1丁目	649	1,421	728	693
大字豊田新田	-	-	-	-	的場2丁目	671	1,568	779	789
大字藤倉	-	-	-	-	かすみ野1丁目	443	948	453	495
大字増形	345	877	441	436	かすみ野2丁目	337	739	342	397
大字南大塚	162	302	164	138	かすみ野3丁目	424	895	426	469
大字山城	120	283	136	147					
大塚1丁目	489	1,097	565	532	<b>川 鶴 計</b>	<b>2,591</b>	<b>5,533</b>	<b>2,714</b>	<b>2,819</b>
大塚2丁目※	905	2,095	1,033	1,062	かわつる三芳野	562	1,181	559	622
寿町1丁目	735	1,582	808	774	川鶴1丁目	326	710	357	353
寿町2丁目	194	333	135	198	川鶴2丁目	224	500	256	244
南台1丁目	-	-	-	-	川鶴3丁目	310	667	328	339
南台2丁目	1,015	1,933	974	959	吉田新町1丁目	530	1,090	518	572

## 町丁字別世帯と人口（つづき）

町 字 名	世帯数	人 口			町 字 名	世帯数	人 口		
		総数	男	女			総数	男	女
吉田新町2丁目	260	554	273	281	<b>名 細 計</b>	<b>14, 121</b>	<b>30, 219</b>	<b>15, 245</b>	<b>14, 974</b>
吉田新町3丁目	379	831	423	408	大 字 的 場※	1, 572	2, 730	1, 389	1, 341
<b>霞ヶ関北計</b>	<b>8, 174</b>	<b>16, 669</b>	<b>8, 009</b>	<b>8, 660</b>	大字天沼新田	1, 077	2, 201	1, 141	1, 060
大 字 的 場※	823	1, 820	884	936	大 字 上 戸	1, 640	3, 307	1, 639	1, 668
霞ヶ関北1丁目	234	505	234	271	大 字 鯨 井	1, 459	3, 240	1, 734	1, 506
霞ヶ関北2丁目	433	819	373	446	大 字 鯨 井 新 田	818	1, 517	773	744
霞ヶ関北3丁目	346	686	335	351	大 字 小 堤	2, 623	5, 975	2, 950	3, 025
霞ヶ関北4丁目	393	752	358	394	大 字 栄	-	-	-	-
霞ヶ関北5丁目	449	939	439	500	大 字 下 広 谷	2, 164	5, 140	2, 605	2, 535
霞ヶ関北6丁目	338	716	337	379	大 字 下 小 坂	368	764	375	389
的 場 新 町	287	688	358	330	大 字 竹 野	4	9	4	5
的 場 北 1 丁 目	282	436	200	236	大 字 富 士 見	-	-	-	-
的 場 北 2 丁 目	418	742	358	384	大 字 平 塚	120	283	145	138
霞ヶ関東1丁目	699	1, 215	619	596	大 字 平 塚 新 田	31	42	29	13
霞ヶ関東2丁目	358	631	305	326	大 字 吉 田	1, 074	2, 377	1, 185	1, 192
霞ヶ関東3丁目	249	483	229	254	上 戸 新 町	538	1, 296	637	659
霞ヶ関東4丁目	451	866	425	441	広 谷 新 町	633	1, 338	639	699
霞ヶ関東5丁目	394	787	390	397	<b>山 田 計</b>	<b>5, 094</b>	<b>11, 892</b>	<b>5, 972</b>	<b>5, 920</b>
伊勢原町1丁目	349	798	378	420	大 字 石 田	403	1, 032	517	515
伊勢原町2丁目	394	894	429	465	大 字 上 寺 山	550	1, 332	678	654
伊勢原町3丁目	177	403	185	218	大 字 寺 山	430	1, 079	532	547
伊勢原町4丁目	220	491	235	256	大 字 福 田	369	817	406	411
伊勢原町5丁目	880	1, 998	938	1, 060	大 字 府 川	804	1, 869	953	916
					大 字 山 田	2, 538	5, 763	2, 886	2, 877

単位：世帯数 世帯、人口 人

資料：情報政策課

住民基本台帳人口

※複数の地区で重複している町字(各数値は地区ごとの内訳)。

## B-4 外国人住民人口

(各年1月1日現在)

年 次	総 数	中 国	ベトナム	フィリピン	ネパール	韓国及び朝鮮	ブラジル	インドネシア	タ イ	米 国	そ の 他
平成 31 年	8, 156	2, 356	1, 548	851	778	578	374	197	161	…	…
令和 2 年	8, 799	2, 583	1, 773	908	793	597	374	236	189	136	1, 210
3	8, 860	2, 578	1, 924	884	789	570	399	228	146	122	1, 220
4	8, 814	2, 514	2, 010	894	803	545	358	202	145	122	1, 221
5	<b>9, 411</b>	<b>2, 506</b>	<b>2, 002</b>	<b>962</b>	<b>789</b>	<b>544</b>	<b>372</b>	<b>333</b>	<b>187</b>	<b>152</b>	<b>1, 564</b>

単位：人

資料：市民課

## B-5 地区別世帯と人口

(各年1月1日現在)

地区	年次	世帯数	人口			人口割合
			総数	男	女	
総数	令和3年	162,101	353,260	176,560	176,700	100.0
	4	164,005	353,235	176,418	176,817	100.0
	5	<b>165,838</b>	<b>353,183</b>	<b>176,179</b>	<b>177,004</b>	<b>100.0</b>
本庁	令和3年	51,717	106,034	52,606	53,428	30.0
	4	52,385	106,053	52,641	53,412	30.0
	5	<b>52,849</b>	<b>105,847</b>	<b>52,431</b>	<b>53,416</b>	<b>30.0</b>
芳野	令和3年	2,254	5,580	2,739	2,841	1.6
	4	2,227	5,481	2,709	2,772	1.6
	5	<b>2,227</b>	<b>5,412</b>	<b>2,682</b>	<b>2,730</b>	<b>1.5</b>
古谷	令和3年	4,436	10,398	5,179	5,219	2.9
	4	4,432	10,255	5,103	5,152	2.9
	5	<b>4,485</b>	<b>10,228</b>	<b>5,107</b>	<b>5,121</b>	<b>2.9</b>
南古谷	令和3年	10,581	25,137	12,580	12,557	7.1
	4	10,711	25,109	12,605	12,504	7.1
	5	<b>10,859</b>	<b>25,154</b>	<b>12,650</b>	<b>12,504</b>	<b>7.1</b>
高階	令和3年	25,431	53,274	26,694	26,580	15.1
	4	25,702	53,430	26,734	26,696	15.1
	5	<b>25,919</b>	<b>53,454</b>	<b>26,690</b>	<b>26,764</b>	<b>15.1</b>
福原	令和3年	8,704	20,709	10,491	10,218	5.9
	4	8,985	21,057	10,630	10,427	6.0
	5	<b>9,087</b>	<b>21,043</b>	<b>10,611</b>	<b>10,432</b>	<b>6.0</b>
大東	令和3年	15,605	35,243	17,893	17,350	10.0
	4	15,819	35,280	17,879	17,401	10.0
	5	<b>15,941</b>	<b>35,233</b>	<b>17,787</b>	<b>17,446</b>	<b>10.0</b>
霞ヶ関	令和3年	14,125	32,518	16,351	16,167	9.2
	4	14,207	32,351	16,259	16,092	9.2
	5	<b>14,491</b>	<b>32,499</b>	<b>16,281</b>	<b>16,218</b>	<b>9.2</b>
川鶴	令和3年	2,568	5,634	2,764	2,870	1.6
	4	2,581	5,556	2,729	2,827	1.6
	5	<b>2,591</b>	<b>5,533</b>	<b>2,714</b>	<b>2,819</b>	<b>1.6</b>
霞ヶ関北	令和3年	8,016	16,867	8,167	8,700	4.8
	4	8,084	16,792	8,075	8,717	4.8
	5	<b>8,174</b>	<b>16,669</b>	<b>8,009</b>	<b>8,660</b>	<b>4.7</b>
名細	令和3年	13,687	29,911	15,055	14,856	8.5
	4	13,836	29,963	15,075	14,888	8.5
	5	<b>14,121</b>	<b>30,219</b>	<b>15,245</b>	<b>14,974</b>	<b>8.6</b>
山田	令和3年	4,977	11,955	6,041	5,914	3.4
	4	5,036	11,908	5,979	5,929	3.4
	5	<b>5,094</b>	<b>11,892</b>	<b>5,972</b>	<b>5,920</b>	<b>3.4</b>

単位：世帯数 世帯、人口 人、人口割合 %

資料：情報政策課

住民基本台帳人口

## B-6 地区別年間異動人口

地区	年次	増減	転入	転出	出生	死亡
総数	令和2年	△ 41	24,891	23,910	2,386	3,408
	3	△ 25	25,136	23,750	2,207	3,618
	<b>4</b>	<b>△ 52</b>	<b>25,724</b>	<b>23,980</b>	<b>2,131</b>	<b>3,927</b>
本庁	令和2年	331	8,888	8,274	763	1,046
	3	19	8,985	8,502	683	1,147
	<b>4</b>	<b>△ 206</b>	<b>8,854</b>	<b>8,536</b>	<b>652</b>	<b>1,176</b>
芳野	令和2年	△ 48	269	280	25	62
	3	△ 99	208	271	24	60
	<b>4</b>	<b>△ 69</b>	<b>268</b>	<b>293</b>	<b>25</b>	<b>69</b>
古谷	令和2年	△ 120	376	428	45	113
	3	△ 143	426	490	40	119
	<b>4</b>	<b>△ 27</b>	<b>460</b>	<b>405</b>	<b>38</b>	<b>120</b>
南古谷	令和2年	△ 25	1,465	1,523	214	181
	3	△ 28	1,505	1,507	189	215
	<b>4</b>	<b>45</b>	<b>1,484</b>	<b>1,398</b>	<b>184</b>	<b>225</b>
高階	令和2年	333	4,421	3,943	386	531
	3	156	4,126	3,803	409	576
	<b>4</b>	<b>24</b>	<b>4,121</b>	<b>3,855</b>	<b>371</b>	<b>613</b>
福原	令和2年	22	1,038	928	114	202
	3	348	1,256	816	111	203
	<b>4</b>	<b>△ 14</b>	<b>1,047</b>	<b>964</b>	<b>123</b>	<b>220</b>
大東	令和2年	100	2,472	2,299	255	328
	3	37	2,531	2,406	230	318
	<b>4</b>	<b>△ 47</b>	<b>2,480</b>	<b>2,377</b>	<b>205</b>	<b>355</b>
霞ヶ関	令和2年	△ 156	1,863	1,935	186	270
	3	△ 167	1,906	1,947	169	295
	<b>4</b>	<b>148</b>	<b>2,237</b>	<b>1,926</b>	<b>184</b>	<b>347</b>
川鶴	令和2年	△ 34	285	291	30	58
	3	△ 78	240	299	32	51
	<b>4</b>	<b>△ 23</b>	<b>241</b>	<b>225</b>	<b>32</b>	<b>71</b>
霞ヶ関北	令和2年	△ 249	1,106	1,217	82	220
	3	△ 75	1,158	1,095	76	214
	<b>4</b>	<b>△ 123</b>	<b>1,278</b>	<b>1,217</b>	<b>54</b>	<b>238</b>
名細	令和2年	△ 114	2,008	2,028	195	289
	3	52	2,140	1,958	172	302
	<b>4</b>	<b>256</b>	<b>2,491</b>	<b>2,084</b>	<b>197</b>	<b>348</b>
山田	令和2年	△ 73	674	738	94	103
	3	△ 47	655	656	72	118
	<b>4</b>	<b>△ 16</b>	<b>763</b>	<b>700</b>	<b>66</b>	<b>145</b>

単位：人

資料：情報政策課

住民基本台帳異動報告より収録。

転入・転出には、職権及び管外転居によるものを含む。

## B-7 都道府県別年間転入者・転出者数

都道府県			令和 2 年		令和 3 年		令和 4 年	
			転入	転出	転入	転出	転入	転出
総	数		14,759	13,603	15,139	13,449	16,014	13,774
北	海	道	127	187	174	145	169	157
青	森	県	71	60	67	28	72	32
岩	手	県	61	73	73	39	75	43
宮	城	県	146	96	107	132	110	94
秋	田	県	26	21	27	28	41	34
山	形	県	47	35	38	43	47	37
福	島	県	126	83	109	91	138	73
茨	城	県	219	201	219	198	267	221
栃	木	県	224	181	248	208	251	247
群	馬	県	260	200	264	242	263	276
埼	玉	県	6,735	6,404	7,091	6,419	6,813	6,319
千	葉	県	534	509	590	540	600	470
東	京	都	2,645	2,501	2,862	2,376	2,860	2,476
神	奈	川	603	655	700	710	622	758
新	潟	県	188	105	154	78	159	89
富	山	県	26	32	35	30	31	24
石	川	県	40	27	31	32	37	24
福	井	県	14	9	16	22	17	13
山	梨	県	76	43	120	55	98	65
長	野	県	149	142	134	128	170	150
岐	阜	県	50	22	46	18	51	29
静	岡	県	166	137	164	149	147	173
愛	知	県	200	168	212	212	227	203
三	重	県	57	66	47	55	43	59
滋	賀	県	30	34	39	27	23	33
京	都	府	59	58	53	70	55	57
大	阪	府	194	147	203	193	151	203
兵	庫	県	93	106	97	102	138	82
奈	良	県	21	23	12	16	16	26
和	歌	山	12	15	11	2	14	14
鳥	取	県	11	3	7	6	9	6
島	根	県	21	11	9	9	10	5
岡	山	県	42	18	44	25	30	19
広	島	県	87	45	47	40	62	37
山	口	県	41	24	29	16	28	16
徳	島	県	6	12	8	8	19	8
香	川	県	23	16	20	10	16	7
愛	媛	県	20	19	14	21	23	13
高	知	県	10	12	11	10	23	11
福	岡	県	124	104	151	121	110	101
佐	賀	県	10	6	19	14	16	9
長	崎	県	28	23	24	18	32	24
熊	本	県	34	30	51	29	55	70
大	分	県	17	15	20	32	15	12
宮	崎	県	35	18	25	20	27	23
鹿	児	島	36	27	36	28	35	42
冲	縄	県	47	51	49	85	63	65
国	外		503	825	491	557	1,706	815
従	前	の	465	4	141	12	30	10

単位：人

資料：情報政策課

住民基本台帳人口

## B-8 年齡別人口 (男・女)

(令和5年1月1日現在)

年 齡	人 口			年 齡	人 口			年 齡	人 口		
	総 数	男	女		総 数	男	女		総 数	男	女
<b>0～4歳</b>	<b>11,851</b>	<b>6,092</b>	<b>5,759</b>	<b>35～39</b>	<b>20,754</b>	<b>10,919</b>	<b>9,835</b>	<b>70～74</b>	<b>24,688</b>	<b>11,449</b>	<b>13,239</b>
0	2,121	1,070	1,051	35	3,865	2,075	1,790	70	4,178	1,980	2,198
1	2,253	1,169	1,084	36	3,994	2,154	1,840	71	4,520	2,115	2,405
2	2,411	1,223	1,188	37	4,149	2,190	1,959	72	5,008	2,316	2,692
3	2,431	1,249	1,182	38	4,269	2,201	2,068	73	5,475	2,517	2,958
4	2,635	1,381	1,254	39	4,477	2,299	2,178	74	5,507	2,521	2,986
<b>5～9</b>	<b>14,306</b>	<b>7,463</b>	<b>6,843</b>	<b>40～44</b>	<b>23,700</b>	<b>12,420</b>	<b>11,280</b>	<b>75～79</b>	<b>21,582</b>	<b>9,726</b>	<b>11,856</b>
5	2,734	1,362	1,372	40	4,531	2,351	2,180	75	5,557	2,561	2,996
6	2,846	1,514	1,332	41	4,502	2,351	2,151	76	3,999	1,828	2,171
7	2,768	1,456	1,312	42	4,566	2,385	2,181	77	3,347	1,497	1,850
8	2,891	1,521	1,370	43	4,958	2,582	2,376	78	4,285	1,846	2,439
9	3,067	1,610	1,457	44	5,143	2,751	2,392	79	4,394	1,994	2,400
<b>10～14</b>	<b>15,561</b>	<b>7,959</b>	<b>7,602</b>	<b>45～49</b>	<b>28,287</b>	<b>14,760</b>	<b>13,527</b>	<b>80～84</b>	<b>16,685</b>	<b>7,406</b>	<b>9,279</b>
10	3,050	1,601	1,449	45	5,102	2,690	2,412	80	4,061	1,824	2,237
11	3,079	1,591	1,488	46	5,269	2,737	2,532	81	3,757	1,647	2,110
12	3,178	1,620	1,558	47	5,628	2,907	2,721	82	3,415	1,531	1,884
13	3,151	1,583	1,568	48	6,094	3,161	2,933	83	2,922	1,292	1,630
14	3,103	1,564	1,539	49	6,194	3,265	2,929	84	2,530	1,112	1,418
<b>15～19</b>	<b>15,857</b>	<b>8,063</b>	<b>7,794</b>	<b>50～54</b>	<b>28,439</b>	<b>14,791</b>	<b>13,648</b>	<b>85～89</b>	<b>9,241</b>	<b>3,730</b>	<b>5,511</b>
15	3,197	1,608	1,589	50	6,068	3,196	2,872	85	2,429	991	1,438
16	3,074	1,595	1,479	51	5,932	3,119	2,813	86	2,159	896	1,263
17	2,985	1,486	1,499	52	5,713	2,950	2,763	87	1,919	800	1,119
18	3,166	1,586	1,580	53	5,404	2,776	2,628	88	1,447	574	873
19	3,435	1,788	1,647	54	5,322	2,750	2,572	89	1,287	469	818
<b>20～24</b>	<b>19,124</b>	<b>9,729</b>	<b>9,395</b>	<b>55～59</b>	<b>22,900</b>	<b>11,872</b>	<b>11,028</b>	<b>90～94</b>	<b>3,552</b>	<b>1,125</b>	<b>2,427</b>
20	3,719	1,893	1,826	55	5,416	2,814	2,602	90	1,133	390	743
21	3,803	1,903	1,900	56	3,827	1,990	1,837	91	865	276	589
22	3,883	1,991	1,892	57	4,975	2,580	2,395	92	654	197	457
23	3,807	1,938	1,869	58	4,543	2,358	2,185	93	480	142	338
24	3,912	2,004	1,908	59	4,139	2,130	2,009	94	420	120	300
<b>25～29</b>	<b>19,086</b>	<b>9,817</b>	<b>9,269</b>	<b>60～64</b>	<b>19,063</b>	<b>9,721</b>	<b>9,342</b>	<b>95～99</b>	<b>906</b>	<b>186</b>	<b>720</b>
25	3,772	1,881	1,891	60	3,966	2,035	1,931	95	308	65	243
26	3,975	2,089	1,886	61	3,831	1,956	1,875	96	229	58	171
27	3,749	1,910	1,839	62	3,816	1,958	1,858	97	178	32	146
28	3,989	2,056	1,933	63	3,792	1,920	1,872	98	117	21	96
29	3,601	1,881	1,720	64	3,658	1,852	1,806	99	74	10	64
<b>30～34</b>	<b>18,837</b>	<b>9,845</b>	<b>8,992</b>	<b>65～69</b>	<b>18,628</b>	<b>9,093</b>	<b>9,535</b>	100歳以上	<b>136</b>	<b>13</b>	<b>123</b>
30	3,743	1,918	1,825	65	3,417	1,717	1,700	総 数	<b>353,183</b>	<b>176,179</b>	<b>177,004</b>
31	3,735	1,951	1,784	66	3,544	1,732	1,812				
32	3,591	1,901	1,690	67	3,803	1,847	1,956	平均年齢	46.6	45.4	47.8
33	3,809	1,986	1,823	68	3,767	1,816	1,951	中央値	48	47	49
34	3,959	2,089	1,870	69	4,097	1,981	2,116				

単位：人  
住民基本台帳人口

資料：情報政策課



## B-9 地区別平均年齢、平均人員

(令和5年1月1日現在)

地 区	人 口	世 帯 数	平 均 年 齢			中 央 値			1 世 帯 平均人員	人 口 増 減 率 (対前年比)
			男	女		男	女			
総 数	353,183	165,838	46.6	45.4	47.8	48	47	49	2.1	△ 0.01
本 庁	105,847	52,849	46.5	45.2	47.8	47	46	49	2.0	△ 0.19
芳 野	5,412	2,227	46.4	45.6	47.1	48	48	48	2.4	△ 1.26
古 谷	10,228	4,485	50.2	49.5	50.8	52	51	54	2.3	△ 0.26
南 古 谷	25,154	10,859	44.2	43.1	45.2	45	45	46	2.3	0.18
高 階	53,454	25,919	46.6	45.5	47.7	48	47	49	2.1	0.04
福 原	21,043	9,087	46.8	45.4	48.2	48	47	49	2.3	△ 0.07
大 東	35,233	15,941	45.9	44.7	47.0	47	46	48	2.2	△ 0.13
霞 ヶ 関	32,499	14,491	46.1	44.9	47.3	47	46	48	2.2	0.46
川 鶴	5,533	2,591	53.3	52.0	54.5	59	56	61	2.1	△ 0.41
霞 ヶ 関 北	16,669	8,174	51.2	50.0	52.3	54	52	55	2.0	△ 0.73
名 細	30,219	14,121	46.2	44.6	47.8	47	45	48	2.1	0.85
山 田	11,892	5,094	45.0	44.1	45.8	46	45	47	2.3	△ 0.13

単位：人口 人、世帯数 世帯、平均年齢・中央値 歳、世帯人員 人、人口増減率 %

資料：情報政策課

住民基本台帳人口

## B-10 年齢別、男女別平均余命(埼玉県・川越市)

年 齢	埼 玉 県						川 越 市		
	男			女			年 齢	男	女
	平成17年	平成22年	平成27年	平成17年	平成22年	平成27年		平成27年	平成27年
0歳	79.05	79.62	<b>80.82</b>	85.29	85.88	<b>86.66</b>	0歳	80.8	86.4
1	78.28	78.81	<b>79.99</b>	84.50	85.06	<b>85.83</b>			
2	77.31	77.83	<b>79.02</b>	83.53	84.09	<b>84.86</b>			
3	76.33	76.85	<b>78.03</b>	82.55	83.11	<b>83.88</b>			
4	75.35	75.86	<b>77.04</b>	81.57	82.13	<b>82.89</b>	1～4	80.0	85.6
5	74.36	74.87	<b>76.05</b>	80.58	81.14	<b>81.90</b>	5～9	76.0	81.7
10	69.40	69.90	<b>71.08</b>	75.61	76.17	<b>76.93</b>	10～14	71.0	76.7
15	64.44	64.94	<b>66.11</b>	70.64	71.20	<b>71.96</b>	15～19	66.0	71.7
20	59.56	60.02	<b>61.20</b>	65.71	66.25	<b>67.00</b>	20～24	61.1	66.7
25	54.72	55.20	<b>56.34</b>	60.80	61.32	<b>62.07</b>	25～29	56.2	61.8
30	49.87	50.38	<b>51.48</b>	55.91	56.41	<b>57.14</b>	30～34	51.4	56.9
35	45.05	45.56	<b>46.64</b>	51.02	51.53	<b>52.24</b>	35～39	46.5	52.0
40	40.27	40.79	<b>41.81</b>	46.16	46.70	<b>47.36</b>	40～44	41.7	47.1
45	35.55	36.08	<b>37.05</b>	41.36	41.88	<b>42.53</b>	45～49	37.0	42.2
50	30.96	31.48	<b>32.38</b>	36.62	37.15	<b>37.76</b>	50～54	32.3	37.5
55	26.53	26.99	<b>27.86</b>	31.98	32.49	<b>33.09</b>	55～59	27.7	32.8
60	22.29	22.72	<b>23.52</b>	27.42	27.92	<b>28.47</b>	60～64	23.4	28.3
65	18.26	18.71	<b>19.41</b>	22.92	23.42	<b>23.97</b>	65～69	19.3	23.8
70	14.50	14.93	<b>15.56</b>	18.63	19.04	<b>19.58</b>	70～74	15.4	19.4
75	11.13	11.39	<b>12.00</b>	14.63	14.90	<b>15.36</b>	75～79	11.8	15.2
80	8.32	8.35	<b>8.81</b>	11.06	11.15	<b>11.50</b>	80～84	8.6	11.3
85	6.07	5.95	<b>6.23</b>	8.07	8.02	<b>8.15</b>	85～89	6.0	7.9
90	4.37	4.16	<b>4.28</b>	5.78	5.52	<b>5.53</b>	90～94	4.0	5.4
95歳	3.26	2.81	<b>2.98</b>	4.23	3.75	<b>3.70</b>	95歳～	2.8	3.7

単位：年

資料：情報政策課

都道府県別生命表及び市区町村別生命表から収録。

平均余命とは、X歳における生存数について、これらの者がX歳以降に生存する年数の平均のこと。

特に0歳における平均余命を平均寿命という。

川越市分は、5歳階級ごと（5歳未満は0歳と1～4歳に分割）の平均余命。

B-11 年齢別人口

地 区	年 齢	0～4歳	5～9	10～14	15～19	20～24	25～29	30～34	35～39	40～44	45～49
総 数	総 数	11,851	14,306	15,561	15,857	19,124	19,086	18,837	20,754	23,700	28,287
	男	6,092	7,463	7,959	8,063	9,729	9,817	9,845	10,919	12,420	14,760
	女	5,759	6,843	7,602	7,794	9,395	9,269	8,992	9,835	11,280	13,527
本 庁	計	3,501	3,973	4,073	4,199	6,034	6,582	6,273	6,552	7,066	8,221
	男	1,777	2,047	2,033	2,133	3,023	3,431	3,323	3,480	3,677	4,210
	女	1,724	1,926	2,040	2,066	3,011	3,151	2,950	3,072	3,389	4,011
芳 野	計	141	238	307	294	365	198	201	285	376	459
	男	69	134	159	151	150	87	106	141	192	231
	女	72	104	148	143	215	111	95	144	184	228
古 谷	計	245	357	447	475	397	373	400	512	639	801
	男	129	180	219	232	208	192	210	268	328	416
	女	116	177	228	243	189	181	190	244	311	385
南 古 谷	計	963	1,148	1,374	1,458	1,236	1,343	1,333	1,471	1,853	2,320
	男	511	610	696	752	634	684	656	770	965	1,208
	女	452	538	678	706	602	659	677	701	888	1,112
高 階	計	1,982	2,071	2,047	2,161	2,889	3,287	3,151	3,212	3,513	4,150
	男	993	1,063	1,036	1,083	1,434	1,653	1,659	1,733	1,869	2,199
	女	989	1,008	1,011	1,078	1,455	1,634	1,492	1,479	1,644	1,951
福 原	計	724	908	1,037	1,111	1,033	892	1,000	1,148	1,411	1,808
	男	380	509	556	563	530	443	516	628	730	976
	女	344	399	481	548	503	449	484	520	681	832
大 東	計	1,232	1,504	1,652	1,678	1,794	1,822	1,889	2,097	2,480	2,921
	男	667	764	868	848	920	951	995	1,088	1,312	1,541
	女	565	740	784	830	874	871	894	1,009	1,168	1,380
霞 ヶ 関	計	1,061	1,488	1,738	1,649	1,720	1,471	1,510	1,889	2,239	2,781
	男	551	793	924	809	869	792	777	979	1,172	1,449
	女	510	695	814	840	851	679	733	910	1,067	1,332
川 鶴	計	152	197	169	165	178	169	226	346	319	320
	男	73	111	94	97	89	81	117	196	148	158
	女	79	86	75	68	89	88	109	150	171	162
霞 ヶ 関 北	計	399	509	518	661	1,067	831	710	777	777	1,035
	男	191	261	257	316	546	388	368	393	425	535
	女	208	248	261	345	521	443	342	384	352	500
名 細	計	1,040	1,325	1,528	1,423	1,807	1,530	1,560	1,739	2,074	2,460
	男	543	682	785	779	1,025	813	823	878	1,094	1,299
	女	497	643	743	644	782	717	737	861	980	1,161
山 田	計	411	588	671	583	604	588	584	726	953	1,011
	男	208	309	332	300	301	302	295	365	508	538
	女	203	279	339	283	303	286	289	361	445	473

単位：人

住民基本台帳人口

## (地区別・男女別・5歳階級)

(令和5年1月1日現在)

50～54	55～59	60～64	65～69	70～74	75～79	80～84	85～89	90～94	95～99	100歳以上	総数
<b>28,439</b>	<b>22,900</b>	<b>19,063</b>	<b>18,628</b>	<b>24,688</b>	<b>21,582</b>	<b>16,685</b>	<b>9,241</b>	<b>3,552</b>	<b>906</b>	<b>136</b>	<b>353,183</b>
14,791	11,872	9,721	9,093	11,449	9,726	7,406	3,730	1,125	186	13	176,179
13,648	11,028	9,342	9,535	13,239	11,856	9,279	5,511	2,427	720	123	177,004
<b>8,524</b>	<b>7,470</b>	<b>6,391</b>	<b>5,677</b>	<b>6,798</b>	<b>5,630</b>	<b>4,382</b>	<b>2,853</b>	<b>1,297</b>	<b>307</b>	<b>44</b>	<b>105,847</b>
4,327	3,777	3,301	2,807	3,191	2,515	1,875	1,056	392	52	4	52,431
4,197	3,693	3,090	2,870	3,607	3,115	2,507	1,797	905	255	40	53,416
<b>451</b>	<b>336</b>	<b>298</b>	<b>303</b>	<b>418</b>	<b>309</b>	<b>195</b>	<b>143</b>	<b>69</b>	<b>22</b>	<b>4</b>	<b>5,412</b>
245	196	156	146	200	147	92	57	20	3	-	2,682
206	140	142	157	218	162	103	86	49	19	4	2,730
<b>735</b>	<b>608</b>	<b>634</b>	<b>866</b>	<b>1,151</b>	<b>781</b>	<b>452</b>	<b>227</b>	<b>89</b>	<b>36</b>	<b>3</b>	<b>10,228</b>
391	303	309	400	580	393	217	90	34	8	-	5,107
344	305	325	466	571	388	235	137	55	28	3	5,121
<b>2,218</b>	<b>1,490</b>	<b>1,138</b>	<b>1,150</b>	<b>1,589</b>	<b>1,317</b>	<b>1,043</b>	<b>509</b>	<b>150</b>	<b>42</b>	<b>9</b>	<b>25,154</b>
1,175	778	586	569	707	604	481	213	42	8	1	12,650
1,043	712	552	581	882	713	562	296	108	34	8	12,504
<b>4,495</b>	<b>3,504</b>	<b>2,727</b>	<b>2,459</b>	<b>3,537</b>	<b>3,430</b>	<b>2,810</b>	<b>1,418</b>	<b>476</b>	<b>118</b>	<b>17</b>	<b>53,454</b>
2,373	1,851	1,435	1,230	1,595	1,499	1,232	588	141	24	-	26,690
2,122	1,653	1,292	1,229	1,942	1,931	1,578	830	335	94	17	26,764
<b>1,705</b>	<b>1,273</b>	<b>993</b>	<b>1,182</b>	<b>1,587</b>	<b>1,428</b>	<b>1,053</b>	<b>515</b>	<b>177</b>	<b>49</b>	<b>9</b>	<b>21,043</b>
891	694	480	583	737	652	470	206	49	18	-	10,611
814	579	513	599	850	776	583	309	128	31	9	10,432
<b>2,938</b>	<b>2,324</b>	<b>1,927</b>	<b>1,876</b>	<b>2,373</b>	<b>2,044</b>	<b>1,496</b>	<b>797</b>	<b>297</b>	<b>78</b>	<b>14</b>	<b>35,233</b>
1,532	1,231	980	928	1,116	944	677	303	99	20	3	17,787
1,406	1,093	947	948	1,257	1,100	819	494	198	58	11	17,446
<b>2,599</b>	<b>2,041</b>	<b>1,601</b>	<b>1,641</b>	<b>2,251</b>	<b>2,090</b>	<b>1,546</b>	<b>823</b>	<b>280</b>	<b>74</b>	<b>7</b>	<b>32,499</b>
1,354	1,068	819	776	1,037	942	694	362	91	20	3	16,281
1,245	973	782	865	1,214	1,148	852	461	189	54	4	16,218
<b>313</b>	<b>243</b>	<b>334</b>	<b>496</b>	<b>776</b>	<b>595</b>	<b>319</b>	<b>145</b>	<b>52</b>	<b>13</b>	<b>6</b>	<b>5,533</b>
171	126	129	212	354	301	170	68	15	4	-	2,714
142	117	205	284	422	294	149	77	37	9	6	2,819
<b>1,253</b>	<b>1,196</b>	<b>1,080</b>	<b>1,058</b>	<b>1,298</b>	<b>1,175</b>	<b>1,218</b>	<b>782</b>	<b>260</b>	<b>54</b>	<b>11</b>	<b>16,669</b>
624	597	530	487	624	486	503	362	102	12	2	8,009
629	599	550	571	674	689	715	420	158	42	9	8,660
<b>2,241</b>	<b>1,733</b>	<b>1,368</b>	<b>1,408</b>	<b>2,060</b>	<b>2,077</b>	<b>1,645</b>	<b>791</b>	<b>316</b>	<b>82</b>	<b>12</b>	<b>30,219</b>
1,187	904	689	706	912	923	748	333	109	13	-	15,245
1,054	829	679	702	1,148	1,154	897	458	207	69	12	14,974
<b>967</b>	<b>682</b>	<b>572</b>	<b>512</b>	<b>850</b>	<b>706</b>	<b>526</b>	<b>238</b>	<b>89</b>	<b>31</b>	<b>-</b>	<b>11,892</b>
521	347	307	249	396	320	247	92	31	4	-	5,972
446	335	265	263	454	386	279	146	58	27	-	5,920

資料：情報政策課



# C 国勢調査

## C-1 国勢調査による人口推移

(各年10月1日現在)

年次		総数	男	女
第1回	大正 9年	66,317	32,314	34,003
2	14	72,432	35,738	36,694
3	昭和 5年	75,686	37,583	38,103
4	10	77,174	38,192	38,982
5	15	77,668	38,434	39,234
6	22	97,368	47,192	50,176
7	25	100,402	49,232	51,170
8	30	104,606	51,548	53,058
9	35	107,517	52,962	54,555
10	40	127,148	63,571	63,577
11	45	171,029	86,805	84,224
12	50	225,465	114,704	110,761
13	55	259,314	132,572	126,742
14	60	285,437	145,644	139,793
15	平成 2年	304,854	155,822	149,032
16	7	323,353	164,351	159,002
17	12	330,766	167,514	163,252
18	17	333,795	168,943	164,852
19	22	342,670	171,590	171,080
20	27	350,745	175,559	175,186
21	令和 2年	354,571	177,480	177,091

単位：人

資料：情報政策課

国勢調査報告から収録。

平成2年以前の人口は、平成7年調査時点における行政区画により推計したものであり、調査時点における公表数とは一致しない場合がある。

### 国勢調査と川越市人口の違い

広報川越などで公表している川越市人口は、住民基本台帳人口を集計しているのに対し、国勢調査の人口は「常住人口」を調べている。

「常住人口」は、住民票に載っているか否かに関わらず、市内にふだん住んでいる者を調査しているため、集計方法の違いにより通常それぞれの人口は一致しない。

住民基本台帳法は、平成24年7月9日に改正があり、現在は、外国人も住民基本台帳に登録されている。

## C-2 年齢、男女別人口

(令和2年10月1日現在)

年 齢	人 口			年 齢	人 口			年 齢	人 口		
	総 数	男	女		総 数	男	女		総 数	男	女
<b>総 数</b>	<b>354,571</b>	<b>177,480</b>	<b>177,091</b>								
<b>0 ～ 4歳</b>	<b>10,695</b>	<b>5,448</b>	<b>5,247</b>	<b>40 ～ 44</b>	<b>21,288</b>	<b>10,957</b>	<b>10,331</b>	<b>80 ～ 84</b>	<b>13,692</b>	<b>6,185</b>	<b>7,507</b>
0	1,983	1,011	972	40	3,896	2,013	1,883	80	3,388	1,588	1,800
1	1,974	994	980	41	4,190	2,185	2,005	81	2,810	1,277	1,533
2	2,141	1,094	1,047	42	4,226	2,163	2,063	82	2,709	1,252	1,457
3	2,235	1,141	1,094	43	4,331	2,230	2,101	83	2,455	1,054	1,401
4	2,362	1,208	1,154	44	4,645	2,366	2,279	84	2,330	1,014	1,316
<b>5 ～ 9</b>	<b>12,514</b>	<b>6,574</b>	<b>5,940</b>	<b>45 ～ 49</b>	<b>25,468</b>	<b>13,127</b>	<b>12,341</b>	<b>85 ～ 89</b>	<b>7,262</b>	<b>2,953</b>	<b>4,309</b>
5	2,344	1,255	1,089	45	4,833	2,487	2,346	85	1,922	861	1,061
6	2,409	1,263	1,146	46	5,160	2,629	2,531	86	1,621	682	939
7	2,651	1,396	1,255	47	5,318	2,748	2,570	87	1,442	567	875
8	2,466	1,298	1,168	48	5,122	2,666	2,456	88	1,246	475	771
9	2,644	1,362	1,282	49	5,035	2,597	2,438	89	1,031	368	663
<b>10 ～ 14</b>	<b>13,251</b>	<b>6,681</b>	<b>6,570</b>	<b>50 ～ 54</b>	<b>22,132</b>	<b>11,170</b>	<b>10,962</b>	<b>90 ～ 94</b>	<b>2,771</b>	<b>841</b>	<b>1,930</b>
10	2,643	1,324	1,319	50	4,840	2,407	2,433	90	807	255	552
11	2,607	1,315	1,292	51	4,679	2,431	2,248	91	644	216	428
12	2,659	1,328	1,331	52	4,519	2,261	2,258	92	552	162	390
13	2,695	1,344	1,351	53	4,603	2,303	2,300	93	434	118	316
14	2,647	1,370	1,277	54	3,491	1,768	1,723	94	334	90	244
<b>15 ～ 19</b>	<b>13,904</b>	<b>7,081</b>	<b>6,823</b>	<b>55 ～ 59</b>	<b>18,832</b>	<b>9,451</b>	<b>9,381</b>	<b>95 ～ 99</b>	<b>684</b>	<b>119</b>	<b>565</b>
15	2,588	1,294	1,294	55	4,317	2,181	2,136	95	252	47	205
16	2,672	1,367	1,305	56	3,860	1,961	1,899	96	161	28	133
17	2,721	1,407	1,314	57	3,677	1,811	1,866	97	122	21	101
18	2,962	1,512	1,450	58	3,464	1,743	1,721	98	82	15	67
19	2,961	1,501	1,460	59	3,514	1,755	1,759	99	67	8	59
<b>20 ～ 24</b>	<b>15,576</b>	<b>8,177</b>	<b>7,399</b>	<b>60 ～ 64</b>	<b>17,059</b>	<b>8,435</b>	<b>8,624</b>	<b>100歳以上</b>	<b>99</b>	<b>14</b>	<b>85</b>
20	3,093	1,636	1,457	60	3,522	1,781	1,741	不 詳 (再掲)	47,395	25,964	21,431
21	3,196	1,707	1,489	61	3,581	1,810	1,771				
22	3,190	1,667	1,523	62	3,306	1,654	1,652				
23	3,051	1,585	1,466	63	3,253	1,557	1,696				
24	3,046	1,582	1,464	64	3,397	1,633	1,764				
<b>25 ～ 29</b>	<b>14,361</b>	<b>7,300</b>	<b>7,061</b>	<b>65 ～ 69</b>	<b>19,882</b>	<b>9,491</b>	<b>10,391</b>	15歳未満	36,460	18,703	17,757
25	2,998	1,561	1,437	65	3,678	1,810	1,868	15～64歳	181,655	92,689	88,966
26	2,947	1,488	1,459	66	3,573	1,711	1,862	65歳以上	89,061	40,124	48,937
27	2,797	1,401	1,396	67	4,013	1,919	2,094	75歳以上	44,727	19,323	25,404
28	2,827	1,406	1,421	68	4,095	1,932	2,163	85歳以上	10,816	3,927	6,889
29	2,792	1,444	1,348	69	4,523	2,119	2,404				
<b>30 ～ 34</b>	<b>15,334</b>	<b>7,912</b>	<b>7,422</b>	<b>70 ～ 74</b>	<b>24,452</b>	<b>11,310</b>	<b>13,142</b>	年齢別割合			
30	2,829	1,402	1,427	70	4,957	2,295	2,662	15歳未満	11.9	12.3	11.4
31	3,018	1,531	1,487	71	5,356	2,529	2,827	15～64歳	59.1	61.2	57.2
32	3,101	1,630	1,471	72	5,379	2,467	2,912	65歳以上	29.0	26.5	31.4
33	3,179	1,667	1,512	73	5,320	2,420	2,900	75歳以上	14.6	12.8	16.3
34	3,207	1,682	1,525	74	3,440	1,599	1,841	85歳以上	3.5	2.6	4.4
<b>35 ～ 39</b>	<b>17,701</b>	<b>9,079</b>	<b>8,622</b>	<b>75 ～ 79</b>	<b>20,219</b>	<b>9,211</b>	<b>11,008</b>	平均年齢	47.6	46.4	48.9
35	3,280	1,714	1,566	75	3,614	1,658	1,956	年齢中位数	48.7	47.5	50.0
36	3,466	1,790	1,676	76	4,430	1,977	2,453				
37	3,586	1,795	1,791	77	4,295	1,984	2,311				
38	3,720	1,902	1,818	78	4,108	1,892	2,216				
39	3,649	1,878	1,771	79	3,772	1,700	2,072				

単位：年齢・年齢中位数 歳、人口 人、年齢別割合 %  
 国勢調査報告から収録。

資料：情報政策課

### C-3 年齢3区分別人口構成の推移

(各年10月1日現在)

年次	総数	年少人口 (15歳未満)		生産年齢人口 (15～64歳)		老年人口 (65歳以上)	
		人口	割合	人口	割合	人口	割合
平成12年	330,766	46,989	14.2	241,036	73.0	42,377	12.8
17	333,795	45,237	13.6	230,670	69.5	55,929	16.9
22	342,670	44,495	13.0	225,121	66.0	71,713	21.0
27	350,745	44,231	12.7	216,977	62.2	87,358	25.1
<b>令和2年</b>	<b>354,571</b>	<b>36,460</b>	<b>11.9</b>	<b>181,655</b>	<b>59.1</b>	<b>89,061</b>	<b>29.0</b>

単位：人口 人、割合 %

資料：情報政策課

国勢調査報告から収録。

総数には年齢「不詳」を含む。割合は、分母から不詳を除いて算出。

### C-4 配偶関係、年齢、男女別15歳以上（年齢階級）人口及び平均年齢

(令和2年10月1日現在)

年齢階級	総数	男					女				
		計※	未婚	有配偶	死別	離別	計※	未婚	有配偶	死別	離別
<b>総数</b>	<b>270,716</b>	<b>132,813</b>	<b>43,702</b>	<b>78,444</b>	<b>3,978</b>	<b>4,517</b>	<b>137,903</b>	<b>31,692</b>	<b>79,295</b>	<b>16,457</b>	<b>8,018</b>
15～19歳	13,904	7,081	7,061	7	-	-	6,823	6,804	14	1	-
20～24	15,576	8,177	7,730	295	-	40	7,399	6,824	454	1	20
25～29	14,361	7,300	5,401	1,621	3	70	7,061	4,532	2,285	3	105
30～34	15,334	7,912	3,975	3,669	4	118	7,422	2,675	4,460	7	208
35～39	17,701	9,079	3,326	5,377	8	228	8,622	2,049	6,101	19	380
40～44	21,288	10,957	3,563	6,859	16	374	10,331	2,070	7,480	51	658
45～49	25,468	13,127	4,090	8,254	35	579	12,341	2,205	8,826	105	1,094
50～54	22,132	11,170	3,012	7,316	77	615	10,962	1,578	7,866	228	1,164
55～59	18,832	9,451	1,859	6,770	129	549	9,381	863	7,151	357	918
60～64	17,059	8,435	1,249	6,344	202	515	8,624	549	6,664	573	757
65～69	19,882	9,491	1,108	7,398	345	495	10,391	453	7,784	1,209	847
70～74	24,452	11,310	820	9,269	569	464	13,142	419	9,239	2,392	853
75～79	20,219	9,211	328	7,676	731	294	11,008	301	6,601	3,242	531
80～84	13,692	6,185	119	4,999	792	123	7,507	181	3,209	3,502	275
85～89	7,262	2,953	49	2,109	641	42	4,309	126	988	2,775	143
90～94	2,771	841	10	450	336	11	1,930	50	165	1,482	50
95～99	684	119	2	29	79	-	565	11	8	440	13
100歳以上	99	14	-	2	11	-	85	2	-	70	2
(再掲)											
65歳以上	89,061	40,124	2,436	31,932	3,504	1,429	48,937	1,543	27,994	15,112	2,714
75歳以上	44,727	19,323	508	15,265	2,590	470	25,404	671	10,971	11,511	1,014
85歳以上	10,816	3,927	61	2,590	1,067	53	6,889	189	1,161	4,767	208
平均年齢	53.0	51.8	35.7	59.0	77.8	57.4	54.1	32.6	56.7	79.1	58.2

単位：平均年齢 歳、他の項目 人

資料：情報政策課

国勢調査報告から収録。

※配偶関係「不詳」を含む。

## C-5 配偶関係別15歳以上人口の推移

(各年10月1日現在)

年次	総数	未婚		有配偶		死別		離別	
	人口	人口	割合	人口	割合	人口	割合	人口	割合
平成12年	283,413	86,600	31.0	168,678	60.4	16,264	5.8	7,664	2.7
17	286,599	83,653	29.7	169,771	60.3	18,305	6.5	9,832	3.5
22	296,834	84,560	29.4	172,493	59.9	19,542	6.8	11,476	4.0
27	304,335	86,981	29.4	174,688	59.0	21,668	7.3	12,811	4.3
<b>令和2年</b>	<b>270,716</b>	<b>75,394</b>	<b>28.3</b>	<b>157,739</b>	<b>59.3</b>	<b>20,435</b>	<b>7.7</b>	<b>12,535</b>	<b>4.7</b>

単位：人口 人、割合 %

資料：情報政策課

国勢調査報告から収録。

総数には配偶関係「不詳」を含む。割合は、分母から不詳を除いて算出。

## C-6 人口集中地区の人口及び面積

(各年10月1日現在)

年次	人口	面積	人口密度	市全体に対する割合	
				人口	面積
平成12年	265,011	32.21	8,227.6	80.1	29.5
17	266,464	32.60	8,173.7	79.8	29.9
22	273,750	33.56	8,157.0	79.9	30.7
27	280,650	34.53	8,127.7	80.0	31.6
<b>令和2年</b>	<b>287,009</b>	<b>35.99</b>	<b>7,974.7</b>	<b>80.9</b>	<b>33.0</b>

単位：人口 人、面積 km<sup>2</sup>、人口密度 人/km<sup>2</sup>、割合 %

資料：情報政策課

国勢調査報告から収録。

「人口集中地区」とは、人口密度が1km<sup>2</sup>当たり4,000人以上の国勢調査区（単位区）が隣接し、人口の合計が5,000人以上である地域。

## C-7 世帯人員別一般世帯数、一般世帯人員及び1世帯当たり人員

(各年10月1日現在)

区分		平成12年	平成17年	平成22年	平成27年	令和2年
世帯数	総数	117,582	123,211	136,961	145,563	153,192
	世帯人員が1人	27,889	30,985	41,035	47,027	53,291
	2	27,676	32,319	37,417	40,854	44,135
	3	25,060	26,265	27,135	27,343	27,346
	4	24,561	22,552	21,979	21,342	20,411
	5	8,115	7,446	6,535	6,561	6,130
	6	3,123	2,639	2,125	1,809	1,421
	7	923	788	573	467	354
	8	197	177	119	116	76
	9	29	31	30	32	18
	10人以上	9	9	13	12	10
世帯人員		324,370	324,992	335,981	344,400	347,771
1世帯当たり人員		2.76	2.64	2.45	2.37	2.27

単位：世帯数 世帯、人員 人

資料：情報政策課

国勢調査報告から収録。



### C-8 施設等の世帯の種類、世帯人員別施設等の世帯数及び施設等の世帯人員

(令和2年10月1日現在)

施設等の世帯の種類 (6区分)	世帯数					世帯人員				
	総数	世帯人員が				総数	世帯人員が			
		1～4人	5～29	30～49	50人以上		1～4人	5～29	30～49	50人以上
<b>総数</b>	<b>184</b>	<b>54</b>	<b>46</b>	<b>26</b>	<b>58</b>	<b>6,800</b>	<b>76</b>	<b>621</b>	<b>1,007</b>	<b>5,096</b>
寮・寄宿舎の学生・生徒	22	-	5	10	7	975	-	63	385	527
病院・療養所の入院者	19	-	5	2	12	1,564	-	78	73	1,413
社会施設の入所者	87	9	34	14	30	3,297	31	458	549	2,259
自衛隊営舎内居住者	-	-	-	-	-	-	-	-	-	-
矯正施設の入所者	10	-	1	-	9	914	-	17	-	897
その他	46	45	1	-	-	50	45	5	-	-

単位：世帯数 世帯、人員 人  
国勢調査報告から収録。

資料：情報政策課

### C-9 世帯人員別一般世帯数及び一般世帯人員

(令和2年10月1日現在)

区分	総数	世帯人員が						
		1人	2	3	4	5	6	7人以上
一般世帯数	<b>153,192</b>	53,291	44,135	27,346	20,411	6,130	1,421	458
一般世帯人員 (再掲)	<b>347,771</b>	53,291	88,270	82,038	81,644	30,650	8,526	3,352
6歳未満世帯員のいる一般世帯 世帯数	<b>10,079</b>	-	148	3,691	4,149	1,579	356	156
世帯人員	<b>39,151</b>	-	296	11,073	16,596	7,895	2,136	1,155
6歳未満世帯人員	<b>13,021</b>	-	148	3,717	6,032	2,357	523	244
18歳未満世帯員のいる一般世帯 世帯数	<b>26,335</b>	9	890	8,201	11,745	4,156	980	354
世帯人員	<b>102,618</b>	9	1,780	24,603	46,980	20,780	5,880	2,586
18歳未満世帯人員	<b>43,957</b>	9	890	8,809	20,871	9,915	2,428	1,035

単位：世帯数 世帯、人員 人  
国勢調査報告から収録。

資料：情報政策課

### C-10 一般世帯の家族類型別世帯数の推移

(各年10月1日現在)

年次	一般世帯 総数	親族のみ の世帯 ※1					核家族 以外 の世帯	非親族を 含む世帯 ※2	単独世帯
		核家族世帯				計			
		計	夫婦のみ の世帯	夫婦と 子供	ひとり親と 子供				
平成12年	117,582	76,527	20,741	46,805	8,981	12,601	565	27,889	
17	123,211	79,352	24,113	44,898	10,341	12,114	760	30,985	
22	136,961	83,837	27,627	44,409	11,801	10,784	1,283	41,035	
27	145,563	87,172	29,738	44,604	12,830	9,553	1,743	47,027	
<b>令和2年</b>	<b>153,192</b>	<b>81,129</b>	<b>29,370</b>	<b>39,448</b>	<b>12,311</b>	<b>7,910</b>	<b>1,163</b>	<b>53,291</b>	

単位：世帯

資料：情報政策課

国勢調査報告から収録。

※1 平成17年までは「親族世帯」。

※2 平成17年までは「非親族世帯」。

C-11 世帯の家族類型別

世帯の家族類型（22区分）	一般世帯数	一般世帯人員	(再掲)
			6歳未満 世帯数
総数	153,192	347,771	10,079
親族のみ	89,039	261,705	10,053
核家族世帯	81,129	229,673	9,289
夫婦のみ	29,370	58,740	-
夫婦と子供から成る世帯	39,448	142,537	8,958
男親と子供から成る世帯	1,961	4,426	29
女親と子供から成る世帯	10,350	23,970	302
核家族以外の世帯	7,910	32,032	764
夫婦と両親から成る世帯	257	1,028	-
夫婦と夫の両親から成る世帯	183	732	-
夫婦と妻の両親から成る世帯	74	296	-
夫婦とひとり親から成る世帯	1,119	3,357	-
夫婦と夫のひとり親から成る世帯	702	2,106	-
夫婦と妻のひとり親から成る世帯	417	1,251	-
夫婦，子供と両親から成る世帯※	902	5,303	197
夫婦，子供と夫の両親から成る世帯	679	4,003	135
夫婦，子供と妻の両親から成る世帯	223	1,300	62
夫婦，子供とひとり親から成る世帯※	2,240	10,415	254
夫婦，子供と夫のひとり親から成る世帯	1,541	7,207	165
夫婦，子供と妻のひとり親から成る世帯	699	3,208	89
夫婦と他の親族(親，子供を含まない)から成る世帯	270	853	6
夫婦，子供と他の親族(親を含まない)から成る世帯	785	3,574	142
夫婦，親と他の親族(子供を含まない)から成る世帯※	99	475	7
夫婦，夫の親と他の親族から成る世帯	58	264	-
夫婦，妻の親と他の親族から成る世帯	21	93	1
夫婦，子供，親と他の親族から成る世帯※	226	1,450	81
夫婦，子供，夫の親と他の親族から成る世帯	155	1,008	52
夫婦，子供，妻の親と他の親族から成る世帯	63	396	29
兄弟姉妹のみから成る世帯	867	1,816	-
他に分類されない世帯	1,145	3,761	77
非親族を含む世帯	1,163	2,762	26
単独世帯	53,291	53,291	-
世帯の家族類型「不詳」	9,699	30,013	-
(再掲)			
母子世帯	1,318	3,351	187
母子世帯(他の世帯員がいる世帯を含む)	1,848	5,483	298
父子世帯	199	496	20
父子世帯(他の世帯員がいる世帯を含む)	335	1,071	38

単位：世帯数 世帯、人員 人

国勢調査報告から収録。

※夫の親か妻の親か特定できない場合を含む。

# 一般世帯数、一般世帯人員

(令和2年10月1日現在)

世帯員のいる一般世帯		(再掲) 18歳未満世帯員のいる一般世帯			(再掲) 3世代世帯	
世帯人員	6歳未満世帯人員	世帯数	世帯人員	18歳未満世帯人員	世帯数	世帯人員
39,151	13,021	26,335	102,618	43,957	4,938	23,457
39,042	12,990	26,243	102,263	43,813	4,920	23,367
35,029	12,048	23,559	88,671	39,617	-	-
-	-	-	-	-	-	-
34,091	11,669	21,404	82,699	36,379	-	-
71	29	226	603	324	-	-
867	350	1,929	5,369	2,914	-	-
4,013	942	2,684	13,592	4,196	4,920	23,367
-	-	-	-	-	-	-
-	-	-	-	-	-	-
-	-	-	-	-	-	-
-	-	-	-	-	-	-
-	-	-	-	-	-	-
1,176	247	643	3,865	1,121	902	5,303
811	169	474	2,867	834	679	4,003
365	78	169	998	287	223	1,300
1,244	320	965	4,746	1,592	2,240	10,415
810	209	656	3,245	1,086	1,541	7,207
434	111	309	1,501	506	699	3,208
24	6	30	102	34	-	-
681	161	486	2,264	642	670	3,042
53	10	13	89	24	27	159
-	-	1	5	2	10	50
5	1	2	9	2	4	19
539	109	177	1,169	309	226	1,450
348	67	123	825	217	155	1,008
191	42	53	339	91	63	396
-	-	-	-	-	-	-
296	89	370	1,357	474	855	2,998
109	31	83	346	135	18	90
-	-	9	9	9	-	-
-	-	-	-	-	-	-
523	215	1,134	2,977	1,715	-	-
995	336	1,606	4,905	2,303	509	2,058
49	20	166	429	241	-	-
140	41	280	922	391	121	520

資料：情報政策課

C-12 世帯の家族類型、

世帯人員（7区分）	総数	親族のみ の 世帯							
		計	核 家 族 世 帯					計	夫 婦 と 両 親 から 成 る 世 帯
			計	夫 婦 の み の 世 帯	夫 婦 と 子 供 から 成 る 世 帯	男 親 と 子 供 から 成 る 世 帯	女 親 と 子 供 から 成 る 世 帯		
一 般 世 帯 数	153,192	89,039	81,129	29,370	39,448	1,961	10,350	7,910	257
世帯人員が1人	53,291	-	-	-	-	-	-	-	-
2	44,135	39,395	38,444	29,370	-	1,506	7,568	951	-
3	27,346	24,665	22,640	-	19,873	413	2,354	2,025	-
4	20,411	18,082	15,894	-	15,481	37	376	2,188	257
5	6,130	5,288	3,701	-	3,652	3	46	1,587	-
6	1,421	1,222	387	-	381	2	4	835	-
7人以上	458	387	63	-	61	-	2	324	-
(再掲)									
6歳未満世帯員のいる一般世帯	10,079	10,053	9,289	-	8,958	29	302	764	-
12歳未満世帯員のいる一般世帯	18,361	18,306	16,663	-	15,624	91	948	1,643	-
15歳未満世帯員のいる一般世帯	22,345	22,273	20,123	-	18,596	147	1,380	2,150	-
18歳未満世帯員のいる一般世帯	26,335	26,243	23,559	-	21,404	226	1,929	2,684	-
20歳未満世帯員のいる一般世帯	29,615	29,001	25,851	7	23,196	292	2,356	3,150	2

単位：世帯  
 国勢調査報告から収録。

C-13 子供の数別母子世帯数、母子世帯人員及び1世帯当たり子供の数

(令和2年10月1日現在)

母 子 世 帯 数				母 子 世 帯 人 員					1 世 帯 当 り の 子 供 の 数	
総 数	子 供 が			総 数	子 供 が			(再掲) 6歳未満 の子供の いる世帯		
	1 人	2 人	3人以上		1 人	2 人	3人以上			
1,318	745	459	114	187	3,351	1,490	1,377	484	523	1.5

単位：世帯数 世帯、人員・子供の数 人  
 国勢調査報告から収録。

資料：情報政策課

# 世帯人員別一般世帯数

(令和2年10月1日現在)

核 家 族 以 外 の 世 帯									非親族を含む世帯	単世帯	独世帯	世帯の家族類型「不詳」	(再掲)3世代世帯
夫婦と親から成る世帯	夫婦、子供を親から成る世帯	夫婦、子供を親から成る世帯	夫婦、子供を親から成る世帯	夫婦、子供を親から成る世帯	夫婦、子供を親から成る世帯	夫婦、子供を親から成る世帯	夫婦、子供を親から成る世帯	夫婦、子供を親から成る世帯					
1,119	902	2,240	270	785	99	226	867	1,145	1,163	53,291	9,699	4,938	
-	-	-	-	-	-	-	-	-	-	53,291	-	-	
-	-	-	-	-	-	-	795	156	912	-	3,828	-	
1,119	-	-	232	-	-	-	63	611	127	-	2,554	515	
-	-	1,091	34	451	56	-	8	291	79	-	2,250	1,755	
-	308	873	3	250	23	54	1	75	33	-	809	1,530	
-	423	249	1	69	11	73	-	9	9	-	190	814	
-	171	27	-	15	9	99	-	3	3	-	68	324	
-	197	254	6	142	7	81	-	77	26	-	-	...	
-	430	564	16	306	10	137	-	180	55	-	-	...	
-	536	752	21	403	13	156	-	269	69	3	-	...	
-	643	965	30	486	13	177	-	370	83	9	-	...	
-	701	1,153	55	542	15	183	26	473	105	509	-	...	

資料：情報政策課

## C-14 子供の数別父子世帯数、父子世帯人員及び1世帯当たり子供の数

(令和2年10月1日現在)

総数	父 子 世 帯 数				(再掲)6歳未満の子供のいる世帯	総数	父 子 世 帯 人 員			(再掲)6歳未満の子供のいる世帯	1世帯当たり子供の数
	1人	2人	3人以上	総数			1人	2人	3人以上		
199	114	74	11	20	496	228	222	46	49	1.5	

単位：世帯数 世帯、人員・子供の数 人  
 国勢調査報告から収録。

資料：情報政策課

### C-15 住宅の種類・住宅の所有の関係、住宅の建て方別一般世帯数、 一般世帯人員及び1世帯当たり人員

(令和2年10月1日現在)

住宅の所有の関係 (5区分)	総数	一戸建	長屋建	共同住宅					その他	
				計	建物全体の階数					
					1・2階建	3～5	6～10	11～14		15階建以上
一般世帯数	153,192	-	-	-	-	-	-	-	-	-
住宅に住む一般世帯	152,025	89,887	1,830	60,221	24,237	20,751	9,706	3,407	2,120	87
主世帯	150,202	88,728	1,796	59,595	23,916	20,558	9,627	3,384	2,110	83
持ち家	104,862	85,944	501	18,372	1,098	5,447	6,924	2,922	1,981	45
公営・都市再生 機構・公社の借家	2,388	2	26	2,360	38	1,972	276	74	-	-
民営の借家	39,961	2,559	1,200	36,177	21,753	11,900	2,086	336	102	25
給与住宅	2,991	223	69	2,686	1,027	1,239	341	52	27	13
間借り	1,823	1,159	34	626	321	193	79	23	10	4
一般世帯人員	347,771	-	-	-	-	-	-	-	-	-
住宅に住む一般世帯	346,083	238,968	3,835	103,089	35,926	34,883	19,641	7,419	5,220	191
主世帯	342,786	236,582	3,781	102,237	35,522	34,606	19,528	7,378	5,203	186
持ち家	270,252	230,101	1,074	38,968	1,564	10,891	15,192	6,440	4,881	109
公営・都市再生 機構・公社の借家	5,022	6	47	4,969	65	4,160	573	171	-	-
民営の借家	62,720	5,833	2,496	54,343	32,476	17,722	3,248	655	242	48
給与住宅	4,792	642	164	3,957	1,417	1,833	515	112	80	29
間借り	3,297	2,386	54	852	404	277	113	41	17	5
1世帯当たり人員	2.27	-	-	-	-	-	-	-	-	-
住宅に住む一般世帯	2.28	2.66	2.10	1.71	1.48	1.68	2.02	2.18	2.46	2.20
主世帯	2.28	2.67	2.11	1.72	1.49	1.68	2.03	2.18	2.47	2.24
持ち家	2.58	2.68	2.14	2.12	1.42	2.00	2.19	2.20	2.46	2.42
公営・都市再生 機構・公社の借家	2.10	3.00	1.81	2.11	1.71	2.11	2.08	2.31	-	-
民営の借家	1.57	2.28	2.08	1.50	1.49	1.49	1.56	1.95	2.37	1.92
給与住宅	1.60	2.88	2.38	1.47	1.38	1.48	1.51	2.15	2.96	2.23
間借り	1.81	2.06	1.59	1.36	1.26	1.44	1.43	1.78	1.70	1.25

単位：世帯数 世帯、人員 人  
国勢調査報告から収録。

資料：情報政策課

### C-16 住居の種類、住宅の所有の関係別住宅に住む一般世帯数及び一般世帯人員

(令和2年10月1日現在)

区分	総数	住宅に住む一般世帯							住宅以外に住む一般世帯	住居の種類「不詳」
		計	主世帯					間借り		
			計	持ち家	公営・都市再生機構・公社の借家	民営の借家	給与住宅			
一般世帯数	153,192	152,025	150,202	104,862	2,388	39,961	2,991	1,823	1,167	-
一般世帯人員	347,771	346,083	342,786	270,252	5,022	62,720	4,792	3,297	1,688	-

単位：世帯数 世帯、人員 人  
国勢調査報告から収録。

資料：情報政策課

### C-17 世帯人員別65歳以上世帯員がいる一般世帯数、一般世帯人員及び65歳以上世帯人員

(令和2年10月1日現在)

区分	総数	世帯人員が						
		1人	2	3	4	5	6	7人以上
世帯数	57,357	14,439	25,515	10,913	3,804	1,603	786	297
世帯人員	128,316	14,439	51,030	32,739	15,216	8,015	4,716	2,161
65歳以上世帯人員	85,630	14,439	42,474	18,543	6,066	2,290	1,274	544

単位：世帯数 世帯、人員 人  
国勢調査報告から収録。

資料：情報政策課

### C-18 住居の種類・住宅の所有の関係別65歳以上世帯員がいる一般世帯数、一般世帯人員、65歳以上世帯人員及び1世帯当たり人員

(令和2年10月1日現在)

住居の種類、住宅の所有の関係(6区分)	世帯数	世帯人員	65歳以上世帯人員	1世帯当たり人員
65歳以上世帯員がいる一般世帯	57,357	128,316	85,630	2.24
住宅に住む一般世帯	57,267	128,131	85,505	2.24
主世帯	56,722	127,219	84,779	2.24
持ち家	50,864	117,596	77,548	2.31
公営・都市再生機構・公社の借家	1,098	1,887	1,443	1.72
民営の借家	4,662	7,535	5,657	1.62
給与住宅	98	201	131	2.05
間借り	545	912	726	1.67
住宅以外に住む一般世帯	90	185	125	2.06
住宅の種類「不詳」	-	-	-	-

単位：世帯数 世帯、人員 人  
国勢調査報告から収録。

資料：情報政策課

C-19 世帯の家族類型別65歳以上世帯員がいる一般世帯数、

区 分	総 数	親 族 の み の 世 帯					
		計	核 家 族 世 帯				
			計	夫婦のみ の世帯	夫婦と 子供から 成る世帯	男 親 と 子供から 成る世帯	女 親 と 子供から 成る世帯
65歳以上世帯員がいる一般世帯	<b>57,357</b>	42,656	35,789	18,851	9,822	1,291	5,825
世 帯 数							
世 帯 人 員	<b>128,316</b>	113,147	84,482	37,702	31,446	2,812	12,522
65歳以上世帯人員	<b>85,630</b>	70,772	60,309	35,186	17,660	1,330	6,133
(再掲)							
75歳以上世帯員のいる一般世帯	<b>31,816</b>	23,696	18,642	9,702	4,329	852	3,759
世 帯 数							
世 帯 人 員	<b>72,063</b>	63,706	42,904	19,404	13,659	1,828	8,013
75歳以上世帯人員	<b>41,810</b>	33,665	27,488	15,894	6,973	852	3,769
85歳以上世帯員のいる一般世帯	<b>8,219</b>	5,972	3,692	1,593	630	262	1,207
世 帯 数							
世 帯 人 員	<b>19,514</b>	17,199	8,269	3,186	1,970	563	2,550
85歳以上世帯人員	<b>9,068</b>	6,821	4,367	2,087	811	262	1,207

単位：世帯数 世帯、人員 人

(つづき)

区 分	親 族 の み の 世 帯						
	核 家 族 以 外 の 世 帯						夫婦、親と他の親族 (子供を含まない)か ら成る世帯
	夫婦、子供とひとり親から 成る世帯			夫婦と他の 親族(親、 子供を含ま ない)から 成る世帯		夫婦、子供 と他の親族 (親を含ま ない)から 成る世帯	
	計 ※	夫婦、子供 と夫の親か ら成る世帯	夫婦、子供 と妻の親か ら成る世帯	夫婦と他の 親族(親、 子供を含ま ない)から 成る世帯	夫婦、子供 と他の親族 (親を含ま ない)から 成る世帯		計 ※
65歳以上世帯員がいる一般世帯	2,151	1,498	653	223	641	89	51
世 帯 数							
世 帯 人 員	9,991	6,996	2,995	706	2,895	430	231
65歳以上世帯人員	2,570	1,764	806	506	1,244	150	78
(再掲)							
75歳以上世帯員のいる一般世帯	1,725	1,233	492	141	342	72	38
世 帯 数							
世 帯 人 員	7,886	5,689	2,197	444	1,528	348	170
75歳以上世帯人員	1,737	1,236	501	244	577	92	45
85歳以上世帯員のいる一般世帯	818	604	214	31	58	42	19
世 帯 数							
世 帯 人 員	3,644	2,716	928	97	250	206	86
85歳以上世帯人員	818	604	214	37	80	48	19

単位：世帯数 世帯、人員 人

国勢調査報告から収録。

※夫の親か妻の親か特定できない場合を含む。



# 一般世帯人員及び65歳以上世帯人員

(令和2年10月1日現在)

核 家 族 以 外 の 世 帯									
計	夫婦と両親から成る世帯			夫婦とひとり親から成る世帯			夫婦，子供と両親から成る世帯		
	計	夫婦と夫の親から成る世帯	夫婦と妻の親から成る世帯	計	夫婦と夫の親から成る世帯	夫婦と妻の親から成る世帯	計※	夫婦，子供と夫の親から成る世帯	夫婦，子供と妻の親から成る世帯
6,867	245	177	68	1,099	692	407	859	657	202
28,665	980	708	272	3,297	2,076	1,221	5,049	3,868	1,181
10,463	503	363	140	1,723	1,039	684	1,686	1,299	387
5,054	202	147	55	1,004	631	373	547	436	111
20,802	808	588	220	3,012	1,893	1,119	3,167	2,529	638
6,177	372	269	103	1,044	644	400	956	762	194
2,280	97	72	25	696	439	257	133	108	25
8,930	388	288	100	2,088	1,317	771	735	598	137
2,454	152	114	38	697	439	258	195	162	33

夫婦，妻の親と他の親族から成る世帯	夫婦，子供，親と他の親族から成る世帯			兄弟姉妹のみから成る世帯	他に分類されない世帯	非親族を含む世帯	単独世帯	(再掲) 3世代世帯
	計※	夫婦，子供，夫の親と他の親族から成る世帯	夫婦，子供，妻の親と他の親族から成る世帯					
18	196	140	48	375	989	262	14,439	4,611
81	1,262	913	303	786	3,269	730	14,439	21,885
35	318	226	74	663	1,100	419	14,439	6,583
14	146	100	38	154	721	128	7,992	3,353
60	912	632	234	322	2,375	365	7,992	15,586
17	179	119	44	235	741	153	7,992	4,026
9	82	57	17	45	278	34	2,213	1,343
37	525	367	112	93	904	102	2,213	6,056
9	90	63	18	57	280	34	2,213	1,436

資料：情報政策課

### C-20 世帯人員、住宅の所有の関係別住宅に住む65歳以上世帯員がいる一般世帯数

(令和2年10月1日現在)

住宅の所有の関係（6区分）	総数	世帯人員が						
		1人	2	3	4	5	6	7人以上
住宅に住む65歳以上世帯員がいる一般世帯数	57,267	14,403	25,478	10,906	3,803	1,597	784	296
主世帯	56,722	14,116	25,285	10,867	3,792	1,585	781	296
持ち家	50,864	10,948	23,395	10,267	3,641	1,556	766	291
公営・都市再生機構・公社の借家	1,098	482	477	110	24	5	-	-
民間営の借家	4,662	2,645	1,377	483	118	23	13	3
給与住宅	98	41	36	7	9	1	2	2
間借り	545	287	193	39	11	12	3	-

単位：世帯

資料：情報政策課

国勢調査報告から収録。

### C-21 住宅の建て方別住宅に住む65歳以上世帯員がいる主世帯数、主世帯人員、65歳以上世帯人員及び1世帯当たり人員

(令和2年10月1日現在)

住宅の建て方（6区分）	主世帯数	主人世帯員	65歳以上世帯人員	1世帯当たり人員
総数	56,722	127,219	84,779	2.24
一戸建	44,740	105,712	68,625	2.36
長屋	494	945	709	1.91
共同住宅	11,451	20,477	15,391	1.79
建物全体の階数				
1・2階建	2,254	3,184	2,576	1.41
3～5階建	4,791	8,853	6,650	1.85
6階建以上	4,406	8,440	6,165	1.92
(再掲)				
世帯が住んでいる階				
1・2階	5,629	9,491	7,273	1.69
3～5階	4,058	7,649	5,624	1.88
6階以上	1,764	3,337	2,494	1.89
その他	37	85	54	2.30

単位：主世帯数 世帯、人員 人

資料：情報政策課

国勢調査報告から収録。

### C-22 夫の年齢、妻の年齢別夫婦のみの世帯数

(令和2年10月1日現在)

夫の年齢（7区分）	妻の年齢							
	総数	60歳未満	60～64	65～69	70～74	75～79	80～84	85歳以上
総数	29,370	9,605	3,135	4,389	5,622	4,142	1,873	604
60歳未満	8,330	8,027	238	51	12	2	-	-
60～64	2,484	1,077	1,177	176	37	14	3	-
65～69	3,867	365	1,283	1,795	355	54	13	2
70～74	5,414	114	395	2,008	2,558	295	35	9
75～79	4,749	17	30	324	2,325	1,868	167	18
80～84	3,043	2	11	32	311	1,672	934	81
85歳以上	1,483	3	1	3	24	237	721	494

単位：世帯

資料：情報政策課

国勢調査報告から収録。

## C-23 労働力人口

(各年10月1日現在)

年次	総数 (15歳以上人口) ※	労働力人口							完全 失業者
		計	就業者					休業者	
			計	主に仕事	家事のほかに 仕事	通学のため 仕事	のら仕事		
平成 12年	283,413	174,928	167,283	139,526	22,353	3,580	1,824	7,645	
17	286,599	174,036	164,573	133,571	24,304	3,876	2,822	9,463	
22	296,834	171,689	161,774	130,292	23,994	4,022	3,466	9,915	
27	総数 304,335	171,369	164,496	131,263	25,650	4,112	3,471	6,873	
	男 151,611	99,576	95,011	89,153	2,005	2,075	1,778	4,565	
	女 152,724	71,793	69,485	42,110	23,645	2,037	1,693	2,308	
令和 2年	総数 270,716	160,561	154,330	124,441	21,860	4,001	4,028	6,231	
	男 132,813	90,354	86,355	80,405	1,977	1,930	2,043	3,999	
	女 137,903	70,207	67,975	44,036	19,883	2,071	1,985	2,232	

(つづき)

年次	非労働力人口				労働力率
	総数	家事	通学	その他	
平成 12年	100,117	51,007	24,145	24,965	61.7
17	105,352	48,286	20,154	36,912	62.3
22	98,702	46,713	19,881	32,108	63.5
27	総数 110,891	44,480	18,744	47,667	60.7
	男 40,367	4,391	10,191	25,785	71.2
	女 70,524	40,089	8,553	21,882	50.4
令和 2年	総数 97,761	36,747	14,583	46,431	62.2
	男 36,379	3,979	7,846	24,554	71.3
	女 61,382	32,768	6,737	21,877	53.4

単位：人口 人、労働力率 %

資料：情報政策課

国勢調査報告から収録。

※労働力状態「不詳」を含む。

労働力率は平成12年調査まで「労働力人口÷15歳以上人口（総数）×100」によって求められていたが、平成17年調査から、労働力率の算出方法が以下のとおり変更。

労働力率＝労働力人口÷15歳以上人口(労働力状態不詳を除く)×100

## C-24 産業（大分類）別15歳以上就業者数

(令和2年10月1日現在)

産 業 大 分 類	総 数	構 成 比	男	女
<b>総 数</b>	<b>154,330</b>	<b>100.0</b>	<b>86,355</b>	<b>67,975</b>
第 1 次 産 業	2,630	1.7	1,479	1,151
農 業 , 林 業	2,628	1.7	1,478	1,150
漁 業	2	0.0	1	1
第 2 次 産 業	34,424	22.3	25,498	8,926
鉱 業 , 採 石 業 , 砂 利 採 取 業	11	0.0	8	3
建 設 業	10,398	6.7	8,580	1,818
製 造 業	24,015	15.6	16,910	7,105
第 3 次 産 業	112,387	72.8	56,900	55,487
電 気 ・ ガ ス ・ 熱 供 給 ・ 水 道 業	700	0.5	578	122
情 報 通 信 業	5,643	3.7	4,206	1,437
運 輸 業 , 郵 便 業	10,193	6.6	7,511	2,682
卸 売 業 , 小 売 業	24,380	15.8	11,490	12,890
金 融 業 , 保 険 業	3,494	2.3	1,402	2,092
不 動 産 業 , 物 品 賃 貸 業	3,955	2.6	2,444	1,511
学 術 研 究 , 専 門 ・ 技 術 サ ー ビ ス 業	5,936	3.9	3,851	2,085
宿 泊 業 , 飲 食 サ ー ビ ス 業	8,212	5.3	3,192	5,020
生 活 関 連 サ ー ビ ス 業 , 娯 楽 業	5,373	3.5	2,259	3,114
教 育 , 学 習 支 援 業	8,017	5.2	3,745	4,272
医 療 , 福 祉	19,802	12.8	5,400	14,402
複 合 サ ー ビ ス 事 業	1,113	0.7	649	464
サ ー ビ ス 業 (他 に 分 類 さ れ な い も の)	10,950	7.1	6,834	4,116
公 務 (他 に 分 類 さ れ る も の を 除 く)	4,619	3.0	3,339	1,280
分 類 不 能 の 産 業	4,889	3.2	2,478	2,411

単位：就業者数 人、構成比 %  
 国勢調査報告から収録。

資料：情報政策課

## C-25 昼夜間人口の推移

(各年10月1日現在)

年 次	夜 間 人 口 ※	流 出 人 口	流 入 人 口	昼 間 人 口 ※	昼 夜 間 人 口 比 率
平成12年	330,402	97,196	76,226	309,432	93.7
17	331,836	90,666	79,116	320,286	96.5
22	342,670	86,045	76,251	332,876	97.1
27	350,745	89,131	77,049	338,663	96.6
<b>令和 2年</b>	<b>354,571</b>	<b>84,432</b>	<b>72,913</b>	<b>343,052</b>	<b>96.8</b>

単位：人口 人、人口比率 %  
 国勢調査報告から収録。

資料：情報政策課

平成17年までは、年齢「不詳」を含まない。

※労働力状態「不詳」を含む。

## C-26 世帯の経済構成別一般世帯数、一般世帯人員、就業者数及び1世帯当たり人員

(令和2年10月1日現在)

世帯の経済構成（12区分）	一般世帯数	一般世帯人員	就業者数	1世帯当たり人員
<b>総数</b>	<b>153,192</b>	<b>347,771</b>	<b>154,261</b>	<b>2.27</b>
農林漁業就業者世帯	795	2,027	1,375	2.55
農林漁業・業主世帯	630	1,685	1,178	2.67
農林漁業・雇用者世帯	165	342	197	2.07
農林漁業・非農林漁業就業者混合世帯	947	3,546	2,632	3.74
農林漁業・業主混合世帯	441	1,755	1,360	3.98
農林漁業・雇用者混合世帯	138	454	326	3.29
非農林漁業・業主混合世帯	34	115	91	3.38
非農林漁業・雇用者混合世帯	334	1,222	855	3.66
非農林漁業就業者世帯	88,575	232,658	144,543	2.63
非農林漁業・業主世帯	4,730	10,258	6,360	2.17
非農林漁業・雇用者世帯	79,249	206,968	126,749	2.61
非農林漁業・業主・雇用者世帯 (世帯の主な就業者が業主)	2,925	9,850	7,340	3.37
非農林漁業・業主・雇用者世帯 (世帯の主な就業者が雇用者)	1,671	5,582	4,094	3.34
非就業者世帯	59,511	101,193	69	1.70
分類不能の世帯	3,364	8,347	5,642	2.48

単位：世帯数 世帯、人員・就業者数 人  
国勢調査報告から収録。

資料：情報政策課

## C-27 労働力状態、年齢、男女別高齢単身者数

(令和2年10月1日現在)

高齢単身者の男女、 労働力状態（3区分）	総数	65～69歳	70～74	75～79	80～84	85歳以上	(別掲)
							60歳以上の単身者
65歳以上の高齢単身者数※	<b>14,439</b>	2,910	3,537	3,162	2,617	2,213	16,812
労働力人口	<b>3,341</b>	1,390	1,130	510	218	93	5,058
就業者	<b>3,180</b>	1,297	1,087	491	214	91	4,747
完全失業者	<b>161</b>	93	43	19	4	2	311
非労働力人口	<b>9,477</b>	1,348	2,092	2,213	1,977	1,847	10,034
男 ※	<b>5,170</b>	1,545	1,477	968	645	535	6,539
労働力人口	<b>1,652</b>	759	537	220	89	47	2,659
就業者	<b>1,534</b>	692	505	205	86	46	2,436
完全失業者	<b>118</b>	67	32	15	3	1	223
非労働力人口	<b>3,035</b>	691	816	638	454	436	3,333
女 ※	<b>9,269</b>	1,365	2,060	2,194	1,972	1,678	10,273
労働力人口	<b>1,689</b>	631	593	290	129	46	2,399
就業者	<b>1,646</b>	605	582	286	128	45	2,311
完全失業者	<b>43</b>	26	11	4	1	1	88
非労働力人口	<b>6,442</b>	657	1,276	1,575	1,523	1,411	6,701

単位：人

資料：情報政策課

国勢調査報告から収録。

※労働力状態「不詳」を含む。

## C-28 職業(大分類)、年齢、男女別15歳以上就業者数及び平均年齢

(令和2年10月1日現在)

男女、 年齢	総数	管理的	専門的・	事務	販売	サービス	保安	農林	生産	輸送・	建設・	運搬・	分類 の職業
		職業 従事者	技術的 職業 従事者	従事者	従事者	従事者	従事者	従事者	従事者	従事者	機械 運転 従事者	採掘 従事者	
総数	154,330	2,388	28,271	31,641	19,639	17,564	3,130	2,595	20,043	5,300	6,281	12,943	4,535
15～19歳	2,267	-	136	122	674	715	19	7	203	7	37	221	126
20～24	9,804	5	1,942	1,406	1,876	1,951	139	42	1,120	103	233	647	340
25～29	11,505	14	3,110	2,488	1,616	1,168	206	57	1,447	170	390	608	231
30～34	12,110	45	3,073	2,566	1,596	1,187	330	85	1,609	262	416	704	237
35～39	13,982	89	3,164	2,908	1,813	1,428	357	128	1,906	384	627	904	274
40～44	17,233	146	3,417	3,863	2,018	1,734	377	152	2,522	582	781	1,315	326
45～49	20,907	274	3,512	4,989	2,573	1,995	381	180	3,016	842	1,050	1,675	420
50～54	17,963	308	2,865	4,558	2,217	1,710	284	164	2,486	823	743	1,460	345
55～59	14,900	335	2,789	3,693	1,774	1,365	258	173	1,957	585	488	1,197	286
60～64	11,600	372	1,994	2,509	1,205	1,237	237	263	1,432	534	446	1,128	243
65～69	9,251	287	1,186	1,190	923	1,294	239	433	1,048	540	479	1,269	363
70～74	7,626	254	666	855	716	1,170	217	432	809	383	403	1,211	510
75～79	3,424	142	284	354	396	444	72	243	324	79	140	493	453
80～84	1,264	79	84	95	163	135	12	152	133	6	47	99	259
85歳以上	494	38	49	45	79	31	2	84	31	-	1	12	122
平均年齢	47.5	59.4	44.5	47.0	45.1	46.4	48.0	61.5	47.1	52.0	49.1	51.3	54.4
男	86,355	2,069	15,296	13,217	10,919	6,038	2,857	1,530	14,008	5,053	6,122	6,902	2,344
15～19歳	1,024	-	77	44	233	283	14	5	136	6	36	143	47
20～24	4,749	5	764	471	815	832	111	21	785	94	213	465	173
25～29	5,992	11	1,502	837	879	440	178	38	1,055	160	376	415	101
30～34	6,949	33	1,621	999	971	482	293	56	1,251	254	403	459	127
35～39	8,078	75	1,704	1,207	1,103	520	331	77	1,394	360	618	545	144
40～44	9,768	125	1,889	1,530	1,214	565	353	94	1,831	550	761	668	188
45～49	11,654	247	1,849	1,939	1,549	627	338	98	2,108	788	1,027	844	240
50～54	9,847	272	1,566	1,951	1,267	408	262	79	1,677	777	723	675	190
55～59	8,344	295	1,575	1,800	957	325	238	93	1,337	563	483	527	151
60～64	6,752	322	1,218	1,356	644	333	222	139	893	521	435	556	113
65～69	5,433	252	757	555	487	476	225	262	643	520	469	618	169
70～74	4,625	222	474	350	416	466	209	273	537	376	391	655	256
75～79	2,054	114	197	127	246	203	70	154	241	78	139	268	217
80～84	792	68	63	34	97	65	11	87	99	6	47	60	155
85歳以上	294	28	40	17	41	13	2	54	21	-	1	4	73
平均年齢	48.1	59.3	45.9	48.2	45.8	45.3	48.5	61.8	46.5	52.2	49.2	49.8	54.7
女	67,975	319	12,975	18,424	8,720	11,526	273	1,065	6,035	247	159	6,041	2,191
15～19歳	1,243	-	59	78	441	432	5	2	67	1	1	78	79
20～24	5,055	-	1,178	935	1,061	1,119	28	21	335	9	20	182	167
25～29	5,513	3	1,608	1,651	737	728	28	19	392	10	14	193	130
30～34	5,161	12	1,452	1,567	625	705	37	29	358	8	13	245	110
35～39	5,904	14	1,460	1,701	710	908	26	51	512	24	9	359	130
40～44	7,465	21	1,528	2,333	804	1,169	24	58	691	32	20	647	138
45～49	9,253	27	1,663	3,050	1,024	1,368	43	82	908	54	23	831	180
50～54	8,116	36	1,299	2,607	950	1,302	22	85	809	46	20	785	155
55～59	6,556	40	1,214	1,893	817	1,040	20	80	620	22	5	670	135
60～64	4,848	50	776	1,153	561	904	15	124	539	13	11	572	130
65～69	3,818	35	429	635	436	818	14	171	405	20	10	651	194
70～74	3,001	32	192	505	300	704	8	159	272	7	12	556	254
75～79	1,370	28	87	227	150	241	2	89	83	1	1	225	236
80～84	472	11	21	61	66	70	1	65	34	-	-	39	104
85歳以上	200	10	9	28	38	18	-	30	10	-	-	8	49
平均年齢	46.7	60.0	42.9	46.1	44.2	46.9	42.9	61.1	48.3	48.6	45.1	53.0	54.0

単位：就業者数 人、平均年齢 歳  
 国勢調査報告から収録。

資料：情報政策課

C-29 夫婦の就業・非就業、夫の年齢、妻の年齢別夫婦のみの世帯数

(令和2年10月1日現在)

妻の年齢(7区分), 夫の年齢(7区分)	数	総 数 ※1			夫 が 就 業 者			夫 が 非 就 業 者		
		計 ※2	妻 が 就 業 者	妻 が 非 就 業 者	計 ※2	妻 が 就 業 者	妻 が 非 就 業 者	計 ※2	妻 が 就 業 者	妻 が 非 就 業 者
総		29,370	11,512	16,040	15,807	9,834	5,844	11,819	1,619	10,136
夫が 60 歳 未	満	8,330	5,885	2,150	7,685	5,685	1,991	356	198	156
夫が 60 ~ 64 歳	満	2,484	1,444	1,008	2,118	1,301	809	343	143	199
夫が 65 ~ 69 歳	満	3,867	1,555	2,223	2,326	1,187	1,121	1,472	367	1,100
夫が 70 ~ 74 歳	満	5,414	1,463	3,664	2,224	960	1,230	2,915	486	2,420
夫が 75 ~ 79 歳	満	4,749	793	3,483	990	468	481	3,296	301	2,981
夫が 80 ~ 84 歳	満	3,043	300	2,325	360	181	167	2,273	107	2,148
夫が 85 歳 以	上	1,483	72	1,187	104	52	45	1,164	17	1,132
妻が 60 歳 未	満	9,605	6,695	2,596	8,620	6,328	2,280	682	365	314
妻が 60 ~ 64 歳	満	8,027	5,713	2,029	7,410	5,523	1,880	337	188	147
妻が 65 ~ 69 歳	満	1,077	696	370	917	623	292	151	73	78
妻が 70 ~ 74 歳	満	365	204	151	232	141	88	126	63	63
妻が 75 ~ 79 歳	満	114	69	40	57	39	18	52	30	22
妻が 80 ~ 84 歳	満	17	11	4	3	2	1	13	9	3
妻が 85 歳 以	上	2	1	-	-	-	-	1	1	-
妻が 85 歳 以	上	3	1	2	1	-	1	2	1	1
妻が 60 ~ 64 歳	上	3,135	1,661	1,425	2,206	1,326	871	884	330	553
妻が 60 ~ 64 歳	上	238	143	90	220	135	84	13	8	5
妻が 65 ~ 69 歳	上	1,177	659	499	1,014	600	408	151	59	91
妻が 70 ~ 74 歳	上	1,283	652	619	786	481	305	485	171	314
妻が 75 ~ 79 歳	上	395	189	196	175	103	70	208	82	126
妻が 80 ~ 84 歳	上	30	14	14	9	7	2	18	6	12
妻が 85 歳 以	上	11	4	6	2	-	2	8	4	4
妻が 85 歳 以	上	1	-	1	-	-	-	1	-	1
妻が 65 ~ 69 歳	上	4,389	1,454	2,774	2,162	1,030	1,109	2,084	418	1,658
妻が 65 ~ 69 歳	上	51	23	26	45	21	24	4	2	2
妻が 70 ~ 74 歳	上	176	76	99	144	67	77	31	9	22
妻が 75 ~ 79 歳	上	1,795	601	1,149	1,067	484	572	695	116	575
妻が 80 ~ 84 歳	上	2,008	648	1,278	828	414	406	1,102	230	868
妻が 85 歳 以	上	324	94	203	74	42	28	225	51	174
妻が 85 歳 以	上	32	11	17	4	2	2	24	9	15
妻が 85 歳 以	上	3	1	2	-	-	-	3	1	2
妻が 70 ~ 74 歳	上	5,622	1,116	4,131	1,832	727	1,066	3,426	363	3,052
妻が 70 ~ 74 歳	上	12	4	5	8	4	3	2	-	2
妻が 75 ~ 79 歳	上	37	10	26	31	8	23	5	2	3
妻が 80 ~ 84 歳	上	355	89	252	207	72	133	136	17	119
妻が 85 歳 以	上	2,558	523	1,889	1,032	376	635	1,392	139	1,249
妻が 85 歳 以	上	2,325	429	1,713	510	243	253	1,628	171	1,453
妻が 85 歳 以	上	311	57	226	41	22	18	242	32	207
妻が 85 歳 以	上	24	4	20	3	2	1	21	2	19
妻が 75 ~ 79 歳	上	4,142	449	3,164	722	309	382	2,898	125	2,753
妻が 75 ~ 79 歳	上	2	2	-	2	2	-	-	-	-
妻が 80 ~ 84 歳	上	14	3	11	11	3	8	3	-	3
妻が 85 歳 以	上	54	9	39	27	9	16	23	-	23
妻が 85 歳 以	上	295	33	229	115	27	86	144	5	138
妻が 85 歳 以	上	1,868	233	1,403	364	163	180	1,281	63	1,211
妻が 85 歳 以	上	1,672	149	1,298	186	94	87	1,264	50	1,204
妻が 85 歳 以	上	237	20	184	17	11	5	183	7	174
妻が 80 ~ 84 歳	上	1,873	107	1,465	211	87	111	1,377	15	1,348
妻が 80 ~ 84 歳	上	-	-	-	-	-	-	-	-	-
妻が 85 歳 以	上	3	-	3	1	-	1	2	-	2
妻が 85 歳 以	上	13	-	12	7	-	7	6	-	5
妻が 90 ~ 94 歳	上	35	1	25	16	1	14	11	-	11
妻が 95 ~ 99 歳	上	167	12	132	27	11	14	119	1	117
妻が 95 ~ 99 歳	上	934	69	718	117	56	55	675	9	661
妻が 95 ~ 99 歳	上	721	25	575	43	19	20	564	5	552
妻が 95 ~ 99 歳	上	604	30	485	54	27	25	468	3	458
妻が 60 ~ 64 歳	上	-	-	-	-	-	-	-	-	-
妻が 65 ~ 69 歳	上	2	-	1	-	-	-	1	-	1
妻が 70 ~ 74 歳	上	9	-	7	1	-	1	6	-	6
妻が 75 ~ 79 歳	上	18	-	14	3	-	3	12	-	11
妻が 80 ~ 84 歳	上	81	9	60	10	7	3	59	2	57
妻が 85 歳 以	上	494	21	403	40	20	18	390	1	383

単位：世帯

資料：情報政策課

国勢調査報告から収録。

※1 夫の労働力状態「不詳」を含む。

※2 妻の労働力状態「不詳」を含む。

C-30 常住地による15歳以上就業・通学者数

(令和2年10月1日現在)

区	分	総	15歳以上就業者	15歳以上通学者
総	数 ※1	168,913	154,330	14,583
市内	計	78,573	72,941	5,632
	自 宅 外	12,929	12,929	-
市	計 ※2	86,022	77,270	8,752
	計	53,475	48,134	5,341
県	さ い た ま 市	7,579	6,715	864
	狭 い 山 野 市	5,908	5,506	402
市	ふ じ 戸 野 市	4,688	4,528	160
	坂 所 沢 市	3,447	2,681	766
内	鶴 ヶ 島 市	3,318	2,968	350
	三 芳 高 市	2,883	2,825	58
市	日 富 高 市	2,211	2,190	21
	東 土 松 見 山 市	2,061	1,925	136
外	朝 霞 座 見 山 市	1,889	1,836	53
	新 川 霞 座 島 町	1,842	1,376	466
市	入 上 間 尾 市	1,632	1,477	155
	和 志 毛 呂 山 町	1,492	1,242	250
外	飯 川 能 口 市	1,363	1,242	12
	戸 寄 熊 田 居 谷 市	1,160	976	184
市	所 鶴 ヶ 島 市	1,036	881	155
	三 日 富 高 市	985	877	108
市	朝 霞 座 見 山 市	870	752	118
	新 川 霞 座 島 町	833	590	243
市	入 上 間 尾 市	697	594	103
	和 志 毛 呂 山 町	561	533	28
外	飯 川 能 口 市	521	500	21
	戸 寄 熊 田 居 谷 市	363	362	1
市	熊 谷 市	351	326	25
	その 他 の 市 町 村	5,785	5,123	662
外	計	32,547	29,136	3,411
	計	30,306	27,171	3,135
県	千 代 田 区	3,493	3,269	224
	新 宿 島 区	3,452	3,123	329
市	豊 島 区	3,215	2,862	353
	港 板 橋 区	2,377	2,322	55
外	中 央 橋 区	2,129	1,877	252
	文 京 区	1,862	1,856	6
市	練 馬 区	1,775	1,620	155
	品 川 区	1,462	1,024	438
外	江 東 区	1,156	1,077	79
	世 田 谷 区	962	920	42
市	北 台 東 区	804	785	19
	八 王 子 区	609	401	208
外	中 野 区	605	554	51
	杉 並 区	543	529	14
市	西 武 東 京 市	501	272	229
	目 黒 区	478	416	62
外	神 奈 川 県	345	297	48
	千 葉 県	320	294	26
市	群 馬 県	309	283	26
	栃 木 県	3,909	3,390	519
外	茨 城 県	816	700	116
	その 他 の 道 府 県	531	447	84
市	神 奈 川 県	235	223	12
	千 葉 県	191	185	6
外	群 馬 県	164	144	20
	栃 木 県	304	266	38

単位：人

資料：情報政策課

国勢調査報告から収録。

※1 従業地・通学地「不詳」を含む。

※2 他市区町村に従業・通学で、従業地・通学地「不詳」を含む。



### C-31 従業地・通学地による15歳以上就業・通学者数

(令和2年10月1日現在)

区 分		総 数	15歳以上就業者	15歳以上通学者
<b>総 数 ※</b>		<b>156,912</b>	<b>137,287</b>	<b>19,625</b>
市 内	計	78,573	72,941	5,632
	自 宅 外	12,929	12,929	-
市 外	計	72,038	58,391	13,647
	計	63,197	51,650	11,547
市 内	さ 坂 狭 鶴 所 富 東 日 上 入 川 朝 新 毛 志 飯 三 川 桶 鴻 熊 和 小 北 滑 吉 鳩 嵐 越 戸 越 春 久 そ	7,165	5,626	1,539
	い 戸 山 野 島 見 山 高 尾 間 島 霞 座 呂 山 木 能 芳 口 川 巢 谷 光 川 本 川 見 山 生 田 谷 日 喜 部 其 他 の 市 町 村	5,616	4,932	684
市 外	東 京 都	379	333	46
	千 神 群 栃 茨 其 他 の 道 府 県	253	208	45
市 外	練 板 東 西 豊 小 北 其 他 の 市 区 町 村	241	212	29
	馬 橋 山 京 島 平 其 他 の 市 区 町 村	220	180	40
市 外	葉 川 馬 木 城 其 他 の 道 府 県	216	161	55
	千 神 群 栃 茨 其 他 の 道 府 県	3,299	2,667	632
市 外	千 神 群 栃 茨 其 他 の 道 府 県	712	528	184
	千 神 群 栃 茨 其 他 の 道 府 県	608	456	152
市 外	千 神 群 栃 茨 其 他 の 道 府 県	387	244	143
	千 神 群 栃 茨 其 他 の 道 府 県	289	149	140
市 外	千 神 群 栃 茨 其 他 の 道 府 県	275	154	121
	千 神 群 栃 茨 其 他 の 道 府 県	361	180	181

単位：人

資料：情報政策課

国勢調査報告から収録。

※従業地・通学地「不詳」で当地に常住している者を含む。



# D 事業所・商業

## D-1 産業(大分類)別事業所数及び従業者数

区分	総数	農業, 林業	鉱業, 採石業, 採砂採取業	建設業	製造業	電気・ガス・熱供給・水道業	情報通信業	運輸業, 郵便業	卸売業, 小売業	金融業, 保険業
事業所数	平成26年 11,319 (11,097)	19 (19)	1 (1)	1,147 (1,147)	1,054 (1,054)	14 (10)	88 (88)	268 (268)	2,817 (2,817)	174 (174)
	平成28年 -	-	-	-	-	-	-	-	-	-
従業者数	平成26年 144,420 (136,202)	224 (224)	6 (6)	7,807 (7,807)	24,070 (24,070)	847 (659)	1,052 (1,052)	7,437 (7,437)	29,651 (29,651)	3,139 (3,139)
	平成28年 -	-	-	-	-	-	-	-	-	-

(つづき)

区分	不動産業, 賃貸業	学術研究, 専門・技術サービス業	宿泊業, 飲食サービス業	生活関連サービス業, 娯楽業	教育, 学習支援業	医療, 福祉	複合サービス業	サービス業 (他に分類されないもの)	公務 (他に分類されるものを除く)
事業所数	平成26年 638 (637)	467 (461)	1,297 (1,293)	1,087 (1,083)	538 (455)	966 (900)	52 (52)	645 (638)	47 (-)
	平成28年 -	-	-	-	-	-	-	-	-
従業者数	平成26年 2,743 (2,720)	4,561 (4,356)	12,062 (11,796)	6,772 (6,752)	8,848 (5,708)	18,409 (17,324)	1,870 (1,870)	11,757 (11,631)	3,165 (-)
	平成28年 -	-	-	-	-	-	-	-	-

単位：事業所数 所、従業者数 人

資料：情報政策課

経済センサス-基礎調査、経済センサス-活動調査結果から収録。

平成26年は7月1日現在、平成28年は6月1日現在。

上段はすべての事業所、下段（ ）内は民営事業所。

公務とは、立法事務、司法事務及び行政事務を行う官公署。

平成28年経済センサス-活動調査では、国・地方公共団体の事業所を調査対象としていない。

本調査結果に用いた産業分類は、原則として日本標準産業分類に拠る。

## D-2 産業(中分類)、従業者規模別事業所数及び従業者数(民営)

産 業 中 分 類	総 数		1～4人		5～19人		20～99人		100人以上	
	事業所数	従業者数	事業所数	従業者数	事業所数	従業者数	事業所数	従業者数	事業所数	従業者数
全産業(公務・分類不能の産業を除く)	10,657	141,082	5,505	12,185	3,707	34,780	1,225	45,695	185	48,422
第1次産業										
農業、林業	15	192	6	17	5	37	4	138	-	-
農業	15	192	6	17	5	37	4	138	-	-
林業	-	-	-	-	-	-	-	-	-	-
漁業	-	-	-	-	-	-	-	-	-	-
漁業(水産養殖業を除く)	-	-	-	-	-	-	-	-	-	-
水産養殖業	-	-	-	-	-	-	-	-	-	-
第2次産業										
鉱業、採石業、砂利採取業	1	6	-	-	1	6	-	-	-	-
鉱業、採石業、砂利採取業	1	6	-	-	1	6	-	-	-	-
建設業	1,092	7,774	621	1,456	395	3,428	73	2,538	3	352
総合工事業	463	4,030	239	568	182	1,685	39	1,425	3	352
職別工事業(設備工事業を除く)	360	1,704	247	545	102	819	11	340	-	-
設備工事業	268	2,039	134	342	111	924	23	773	-	-
製造業	992	23,885	399	945	370	3,643	176	7,472	47	11,825
食料品製造業	92	3,540	24	69	33	373	23	1,074	12	2,024
飲料・たばこ・飼料製造業	7	173	4	11	2	15	-	-	1	147
繊維工業	22	114	16	34	5	48	1	32	-	-
木材・木製品製造業(家具を除く)	10	31	7	10	3	21	-	-	-	-
家具・装備品製造業	26	80	19	38	7	42	-	-	-	-
パルプ・紙・紙加工品製造業	36	437	13	31	18	161	4	123	1	122
印刷・同関連業	84	2,044	31	72	25	254	23	813	5	905
化学工業	32	3,079	6	14	8	112	10	511	8	2,442
石油製品・石炭製品製造業	4	32	2	3	1	9	1	20	-	-
プラスチック製品製造業※	58	1,281	13	31	29	280	14	634	2	336
ゴム製品製造業	6	66	1	3	4	22	1	41	-	-
なめし革・同製品・毛皮製造業	5	43	1	2	4	41	-	-	-	-
窯業・土石製品製造業	26	426	7	14	11	113	8	299	-	-
鉄鋼業	14	179	6	17	4	48	4	114	-	-
非鉄金属製造業	20	306	8	15	8	102	4	189	-	-
金属製品製造業	145	1,664	62	166	63	629	19	702	1	167
はん用機械器具製造業	38	515	17	41	13	121	8	353	-	-
生産用機械器具製造業	93	1,464	44	110	36	314	10	414	3	626
業務用機械器具製造業	50	885	24	51	16	167	8	353	2	314
電子部品・デバイス・電子回路製造業	28	359	16	38	8	109	4	212	-	-
電気機械器具製造業	55	1,718	21	46	14	149	16	816	4	707
情報通信機械器具製造業	13	2,405	3	10	8	82	1	93	1	2,220
輸送用機械器具製造業	62	2,368	18	40	26	231	13	555	5	1,542
その他の製造業	66	676	36	79	24	200	4	124	2	273
第3次産業										
電気・ガス・熱供給・水道業	9	630	1	2	3	28	3	226	2	374
電気業	3	329	-	-	-	-	2	196	1	133
ガス業	3	254	-	-	2	13	-	-	1	241
熱供給業	-	-	-	-	-	-	-	-	-	-
水道業	2	17	1	2	1	15	-	-	-	-
情報通信業	89	911	50	107	24	202	14	465	1	137
通信業	8	59	3	6	4	29	1	24	-	-
放送業	3	58	1	3	1	8	1	47	-	-
情報サービス業	53	682	28	61	13	114	11	370	1	137
インターネット附随サービス業	10	56	7	14	2	18	1	24	-	-
映像・音声・文字情報制作業	15	56	11	23	4	33	-	-	-	-
運輸業、郵便業	267	8,813	41	108	109	1,109	101	4,242	15	3,354
鉄道業	11	488	1	1	3	37	6	193	1	257
道路旅客運送業	27	1,311	5	12	8	74	9	587	5	638
道路貨物運送業	164	5,112	20	56	70	734	68	2,782	5	1,540
水運業	-	-	-	-	-	-	-	-	-	-
航空運輸業	1	107	-	-	-	-	-	-	1	107
倉庫業	23	492	5	12	10	74	7	216	1	190
運輸に附帯するサービス業	40	1,010	10	27	18	190	11	464	1	329
郵便業(信書便事業を含む)	1	293	-	-	-	-	-	-	1	293

単位：事業所数 所、従業者数 人

経済センサス-活動調査結果から収録。

産業分類項目名の末尾に※を付してあるものは、名称を省略。

事業所数の総数には、出向・派遣従業者のみの事業所を含む。

産業(中分類)、従業者規模別事業所数及び従業者数(民営) (つづき)

(平成28年6月1日現在)

産 業 中 分 類	総 数		1～4人		5～19人		20～99人		100人以上	
	事業所数	従業者数	事業所数	従業者数	事業所数	従業者数	事業所数	従業者数	事業所数	従業者数
卸売業, 小売業	2,735	29,962	1,376	3,226	1,053	10,093	267	9,326	27	7,317
各種商品卸売業	4	97	1	4	2	13	1	80	-	-
繊維・衣服等卸売業	19	107	12	25	6	59	1	23	-	-
飲食物品卸売業	122	2,963	58	145	43	434	17	609	4	1,775
建築材料, 鉱物・金属材料等卸売業	145	1,112	76	192	61	645	7	275	-	-
機械器具卸売業	207	1,822	76	183	109	987	20	652	-	-
その他の卸売業	171	1,921	75	167	62	609	31	1,017	1	128
各種商品小売業	7	934	1	2	3	25	2	128	1	779
織物・衣服・身の回り品小売業	305	1,686	175	416	114	925	10	345	-	-
飲食物品小売業	640	9,956	325	760	214	2,343	84	3,011	17	3,842
機械器具小売業	304	1,978	181	421	101	943	22	614	-	-
その他の小売業	754	6,293	373	859	314	2,861	64	2,263	2	310
無店舗小売業	57	1,093	23	52	24	249	8	309	2	483
金融業, 保険業	172	3,156	48	109	65	723	58	2,208	1	116
銀行業	29	779	-	-	13	159	16	620	-	-
協同組織金融業	17	274	1	4	11	142	5	128	-	-
クレジットカード業等非預金信用機関※	16	130	9	22	6	70	1	38	-	-
金融商品取引業, 商品先物取引業	6	123	2	3	2	21	2	99	-	-
補助的金融業等	3	119	-	-	1	6	2	113	-	-
保険業(保険媒介代理業等を含む)※	100	1,730	35	79	32	325	32	1,210	1	116
不動産業, 物品賃貸業	582	2,960	440	932	128	1,037	9	319	3	672
不動産取引業	197	856	141	333	51	412	4	111	-	-
不動産賃貸業・管理業	337	1,688	285	554	44	341	4	121	3	672
物品賃貸業	47	414	13	43	33	284	1	87	-	-
学術研究, 専門・技術サービス業	438	4,976	293	641	116	1,020	26	1,070	3	2,245
学術・開発研究機関	13	1,969	6	9	1	7	5	239	1	1,714
専門サービス業※	227	1,158	164	377	57	513	6	268	-	-
広告業	8	85	2	5	5	52	1	28	-	-
技術サービス業※	190	1,764	121	250	53	448	14	535	2	531
宿泊業, 飲食サービス業	1,236	12,812	589	1,282	453	4,413	185	5,727	5	1,390
宿泊業	36	753	5	11	18	196	10	307	2	239
飲食店	1,097	10,256	555	1,195	387	3,790	152	4,659	2	612
持ち帰り・配達飲食サービス業	102	1,801	28	74	48	427	23	761	1	539
生活関連サービス業, 娯楽業	1,008	5,710	748	1,456	195	1,762	52	1,991	4	501
洗濯・理容・美容・浴場業	739	2,689	616	1,162	110	963	8	455	1	109
その他の生活関連サービス業	151	886	100	231	41	350	8	305	-	-
娯楽業	118	2,135	32	63	44	449	36	1,231	3	392
教育, 学習支援業	429	5,412	241	431	123	1,190	54	1,868	7	1,923
学校教育	65	3,361	7	20	18	212	33	1,206	7	1,923
その他の教育, 学習支援業	364	2,051	234	411	105	978	21	662	-	-
医療, 福祉	926	17,679	308	719	462	4,244	126	4,794	30	7,922
医療業	604	11,312	256	574	295	2,529	30	1,207	23	7,002
保健衛生	3	61	2	3	-	-	1	58	-	-
社会保険・社会福祉・介護事業	313	6,251	49	140	162	1,662	95	3,529	7	920
複合サービス事業	46	1,689	5	15	39	337	-	-	2	1,337
郵便局	28	1,341	2	8	25	169	-	-	1	1,164
協同組合(他に分類されないもの)	18	348	3	7	14	168	-	-	1	173
サービス業(他に分類されないもの)	620	14,515	339	739	166	1,508	77	3,311	35	8,957
廃棄物処理業	36	625	10	27	14	157	12	441	-	-
自動車整備業	122	452	92	213	30	239	-	-	-	-
機械等修理業(別掲を除く)	61	331	41	83	17	163	3	85	-	-
職業紹介・労働者派遣業	65	5,164	20	51	13	113	15	730	17	4,270
その他の事業サービス業	180	7,327	60	130	59	565	43	1,945	18	4,687
政治・経済・文化団体	41	168	29	53	9	87	1	28	-	-
宗教	104	387	82	175	18	130	3	82	-	-
その他のサービス業	9	59	3	5	6	54	-	-	-	-

資料：情報政策課

### D-3 飲食店の概況

(平成28年6月1日現在)

業 種 別	店 舗 数			従 業 者 数				
	総 数	う ち 個 人	う ち 法 人	総 数		う ち 個 人	う ち 法 人	
				男	女			
<b>総 数</b>	<b>1,097</b>	<b>585</b>	<b>510</b>	<b>10,256</b>	<b>4,127</b>	<b>6,073</b>	<b>1,905</b>	<b>8,334</b>
管 理 , 補 助 的 経 済 所 活 動 を 行 う 事 業	4	-	4	44	22	22	-	44
食 堂 , レ ス ト ラ ン ( 専 門 料 理 店 を 除 く )	92	24	68	1,436	354	1,082	59	1,377
専 門 料 理 店	388	180	208	3,865	1,650	2,195	615	3,250
そ ば ・ う ど ん 店	95	54	40	628	221	404	192	434
す し 店	36	20	16	486	203	283	45	441
酒 場 , ビ ヤ ホ ー ル	255	166	89	1,905	1,086	791	534	1,371
バ ー , キ ャ バ レ ー , ナ イ ト ク ラ ブ	74	63	11	345	107	238	233	112
喫 茶 店	109	65	43	778	183	590	168	595
そ の 他 の 飲 食 店	44	13	31	769	301	468	59	710

単位：店舗数 件、従業者数 人

資料：情報政策課

経済センサス-活動調査結果から収録。

男女別の不詳を含む。

### D-4 埼玉川越総合地方卸売市場の取扱高

年 度	総 数		青 果 物		水 産 物	
	数 量	金 額	数 量	金 額	数 量	金 額
平成 29 年	22,767	6,512,319	20,881	4,551,114	1,886	1,961,205
30	21,590	5,833,176	19,985	4,123,419	1,605	1,709,757
令和 元 年	21,308	5,826,286	19,613	3,960,199	1,695	1,866,087
2	19,548	5,052,150	18,324	3,745,165	1,224	1,306,985
<b>3</b>	<b>19,411</b>	<b>4,989,931</b>	<b>18,203</b>	<b>3,696,344</b>	<b>1,208</b>	<b>1,293,587</b>

単位：数量 t、金額 千円

資料：川越総合卸売市場株式会社

消費税は除く。

# E 農 業

## E-1 用途別農地転用状況

年 度	総 数		住 宅 用 地		工 業 用 地		そ の 他 の 用 地	
	件 数	面 積	件 数	面 積	件 数	面 積	件 数	面 積
平成 29 年	367	163,721	252	93,167	21	14,370	94	56,184
30	424	198,632	312	123,135	9	7,402	103	68,095
令和 元 年	334	193,222	239	100,864	-	-	95	92,358
2	367	178,469	261	96,065	19	20,992	87	61,412
<b>3</b>	<b>397</b>	<b>186,759</b>	<b>301</b>	<b>104,374</b>	<b>19</b>	<b>23,625</b>	<b>77</b>	<b>58,760</b>

単位：件数 件、面積 m<sup>2</sup>

資料：農業委員会事務局

一時転用（農地改良等）は含まない。

## E-2 地区別農地転用状況

年 度	総 数		本 庁		芳 野		古 谷		南 古 谷	
	件 数	面 積	件 数	面 積	件 数	面 積	件 数	面 積	件 数	面 積
平成 29 年	367	163,721	50	31,954	10	6,066	12	5,676	60	25,600
30	424	198,632	93	34,229	5	1,161	10	18,251	59	22,298
令和 元 年	334	193,222	52	30,262	7	2,741	11	7,105	50	25,397
2	367	178,469	45	18,090	15	9,977	9	2,682	47	18,727
<b>3</b>	<b>397</b>	<b>186,759</b>	<b>57</b>	<b>24,835</b>	<b>7</b>	<b>2,730</b>	<b>9</b>	<b>3,810</b>	<b>60</b>	<b>29,255</b>

(つづき)

年 度	高 階		福 原		大 東		霞 ケ 関		名 細		山 田	
	件 数	面 積	件 数	面 積	件 数	面 積	件 数	面 積	件 数	面 積	件 数	面 積
平成 29 年	78	32,125	11	7,350	47	17,170	43	16,706	31	11,063	25	10,011
30	74	29,580	13	9,811	51	18,225	61	36,966	40	14,195	18	13,916
令和 元 年	59	27,788	11	16,066	48	25,153	42	33,625	28	11,517	26	13,568
2	45	25,070	17	11,769	52	24,800	65	24,614	44	29,483	28	13,257
<b>3</b>	<b>58</b>	<b>35,836</b>	<b>13</b>	<b>5,664</b>	<b>45</b>	<b>16,250</b>	<b>72</b>	<b>32,601</b>	<b>46</b>	<b>19,965</b>	<b>30</b>	<b>15,813</b>

単位：件数 件、面積 m<sup>2</sup>

資料：農業委員会事務局

一時転用（農地改良等）は含まない。

## E-3 農家数の全国・埼玉県との比較

(各年2月1日現在)

年 次	全 国		埼 玉 県		川 越 市	
	総 農 家 数	販 売 農 家 数	総 農 家 数	販 売 農 家 数	総 農 家 数	販 売 農 家 数
平成 12 年	3,120,215	2,336,909	84,518	63,030	3,737	3,068
17	2,848,166	1,963,424	79,273	52,721	3,422	2,534
22	2,527,948	1,631,206	72,957	44,514	3,275	2,319
27	2,155,082	1,329,591	64,178	36,743	2,943	1,954
<b>令和 2 年</b>	<b>1,747,079</b>	<b>1,027,892</b>	<b>46,463</b>	<b>27,588</b>	<b>1,250</b>	<b>1,246</b>

単位：戸

資料：情報政策課

世界農林業センサス、農業センサス及び農林業センサス結果から収録。

## E-4 地区別農家数

(令和2年2月1日現在)

地 区		総 農 家 数	販 売 農 家 数	自 給 的 農 家 数
<b>総</b>	<b>数</b>	<b>1,250</b>	<b>1,246</b>	<b>4</b>
本	庁	123	123	-
芳	野	164	164	-
古	谷	170	170	-
南	古 谷	178	178	-
高	階	67	66	1
福	原	230	230	-
大	東	124	124	-
霞	ケ 関	57	55	2
名	細	66	65	1
山	田	71	71	-

単位：戸

資料：情報政策課

農林業センサス結果から収録。

「販売農家」は、経営耕地面積が30a以上又は調査期日前1年間における農産物販売金額が50万円以上の農家。

「自給的農家」は、経営耕地面積が30a未満かつ調査期日前1年間における農産物販売金額が50万円未満の農家。

## E-5 地区別農家人口

(令和2年2月1日現在)

地 区		総 数	男	女
<b>総</b>	<b>数</b>	<b>4,586</b>	<b>2,330</b>	<b>2,256</b>
本	庁	403	206	197
芳	野	649	327	322
古	谷	574	308	266
南	古 谷	586	304	282
高	階	252	129	123
福	原	983	477	506
大	東	446	221	225
霞	ケ 関	191	98	93
名	細	231	126	105
山	田	271	134	137

単位：人

資料：情報政策課

農林業センサス結果から収録。

個人経営体のみの数値。

## E-6 年齢階層別農家人口

(令和2年2月1日現在)

区 分	総 数	14歳以下	15～24	25～34	35～44	45～54	55～64	65～74	75～84	85歳以上
総 数	4,586	371	410	347	412	501	716	970	548	311
男	2,330	180	211	180	227	261	359	523	268	121
女	2,256	191	199	167	185	240	357	447	280	190

単位：人

資料：情報政策課

農林業センサス結果から収録。

個人経営体のみの数値。



## E-7 地区別経営耕地面積規模別農業経営体数

(令和2年2月1日現在)

地区	総数	0.3ha未満	0.3~0.5	0.5~1.0	1.0~1.5	1.5~2.0	2.0~3.0	3.0ha以上
総数	1,259	39	138	380	287	169	158	88
本庁	123	1	19	49	29	10	12	3
芳野	165	2	4	52	44	28	19	16
古谷	173	2	16	49	37	26	28	15
南古谷	181	3	16	53	53	28	19	9
高階	67	3	13	21	12	12	5	1
福原	231	14	12	41	48	37	54	25
大東	124	5	27	53	26	5	6	2
霞ヶ関	58	7	16	13	10	2	5	5
名細	66	1	8	25	12	8	5	7
山田	71	1	7	24	16	13	5	5

単位：経営体

資料：情報政策課

農林業センサス結果から収録。

「農業経営体」は、経営耕地面積が30 a以上の規模の農業者等。

## E-8 用途別経営耕地面積

(各年2月1日現在)

年次	経営耕地面積	田	畑 (樹園地を除く)	樹園地
平成 12年	3,411	2,106	1,225	80
17	2,654	1,681	918	55
22	2,693	1,674	974	45
27	2,449	1,520	892	38
令和 2年	1,976	1,186	760	30

単位：ha

資料：情報政策課

世界農林業センサス、農業センサス及び農林業センサス結果から収録。

平成17年からは、農業経営体が経営している耕地についての数値。

## E-9 販売目的のいも類・豆類の作物別作付経営体数・作付面積

(令和2年2月1日現在)

区分	ばれいしょ		かんしょ		大豆		小豆		その他の豆類	
	作付経営体数	作付面積	作付経営体数	作付面積	作付経営体数	作付面積	作付経営体数	作付面積	作付経営体数	作付面積
全国	40,371	58,805	21,303	21,070	49,731	132,084	13,765	22,882	16,229	10,426
埼玉県	1,375	110	617	90	504	449	121	4	363	55
川越市	58	3	36	X	14	11	3	0	30	14

単位：作付経営体数 経営体、作付面積 ha

資料：情報政策課

農林業センサス結果から収録。

## E-10 農業ふれあいセンター利用状況

年度	総数	研修室兼 視聴覚室	会議室	農産 加工室	和室	多目的 ホール	営農 研究室	緑地広場・ ゲートボール場
平成 29年	44,920	4,697	2,982	2,650	2,567	20,526	-	11,498
30	49,450	3,978	2,049	3,196	5,587	22,300	16	12,324
令和 元年	43,617	4,490	2,229	4,343	4,250	20,105	40	8,160
2	23,644	2,212	990	224	693	14,768	5	4,752
3	628	-	-	-	-	-	-	628

単位：人

資料：農業ふれあいセンター

令和2年3月9日から5月31日の間、新型コロナウイルス感染拡大防止のため、休館。

令和3年4月1日から令和4年11月23日まで改修工事のため、休館。（緑地広場は6月まで開放）



# F 工業

## F-1 工業の推移

(各年12月31日現在)

年次	事業所数	従業者数			製造品出荷額等(年間)				製造品 出荷額等 (対前年比)
		総数	男	女	総数	製造品出荷額	加工賃収入額	その他収入額	
平成 16 年	580	22,550	15,433	7,117	94,564,565	89,905,781	4,574,755	84,029	134.3
17	602	24,153	16,753	7,400	99,858,857	96,512,391	3,251,796	94,670	105.6
18	563	24,705	16,892	7,813	101,137,132	97,526,284	3,489,467	121,381	101.3
19	591	25,018	17,167	7,851	106,159,575	100,149,252	3,714,355	2,295,968	105.0
20	575	24,641	17,085	7,556	86,477,948	79,585,636	3,600,367	3,291,945	81.5
21	513	22,159	15,637	6,522	78,684,855	73,028,388	2,826,669	2,829,798	91.0
22	504	21,901	15,699	6,202	83,171,466	77,661,736	2,757,633	2,752,097	105.7
23	554	23,029	※16,682	※6,537	93,703,632	82,037,222	5,241,285	6,425,125	112.7
24	486	22,332	15,993	6,339	89,955,999	81,789,625	3,179,935	4,986,439	96.0
25	489	22,200	15,850	6,350	103,128,113	95,489,837	2,624,006	5,014,270	114.6
26	472	22,826	15,894	6,932	97,417,656	89,339,174	2,815,027	5,263,455	94.5
27	519	22,186	15,884	6,302	109,753,688	101,344,659	2,990,843	5,418,186	112.7
28	457	22,970	15,887	7,083	95,430,058	88,237,180	2,429,198	4,763,680	86.9
29	448	23,230	15,999	7,231	87,838,434	80,547,780	2,753,397	4,537,257	92.0
30	445	23,205	15,861	7,344	87,489,558	77,966,132	4,708,709	4,814,717	99.6
令和 元年	441	22,818	15,608	7,210	84,079,735	74,717,320	4,714,178	4,648,237	96.1

単位：事業所数 所、従業者数 人、額 万円、対前年比 %

資料：情報政策課

工業統計調査結果から収録(平成23年、27年は経済センサス-活動調査結果から収録)。

従業者4人以上の事業所について集計。

「事業所数」及び「従業者数」は、平成23年は平成24年2月1日現在、平成27年以降の年は翌年6月1日現在。

調査期日現在において操業準備中、操業開始後未出荷及び休業中の事業所は除く。

「その他収入額」は、修理料収入、冷蔵保管料及び転売収入等の合計。

平成19年調査から「その他収入額」の範囲を拡大。

※別経営の事業所へ出向または派遣している人(送出者)を含む。

## F-2 従業者規模別事業所数

(令和2年6月1日現在)

従業者規模	組織別事業所数	従業者数	製造品出荷額等(年間)
総数	441	22,818	84,079,735
4～9人	138	913	1,152,360
10～19	120	1,700	4,109,442
20～29	59	1,460	3,228,112
30～49	37	1,436	3,690,623
50～99	39	2,746	5,298,853
100～199	26	3,689	12,969,876
200～299	8	1,956	17,518,601
300～499	9	3,517	21,277,822
500～999	3	1,679	X
1000人以上	2	3,722	X

単位：事業所数 所、従業者数 人、額 万円

資料：情報政策課

工業統計調査結果から収録。

従業者4人以上の事業所について集計。

「製造品出荷額等」は、令和元年1年間の実績。

「製造品出荷額等」は、製造品出荷額、加工賃収入額、その他収入額及び製造工程から出たくず・廃物の出荷額の合計。

## F-3 工業

産業中分類	事業所数			従業者数			現金給与総額	原材料使用額等
	総数	4～29人	30人以上	総数	男	女		
総数	441	317	124	22,818	15,608	7,210	10,490,988	50,091,837
食品	59	35	24	4,516	1,784	2,732	1,094,852	5,035,338
飲料・たばこ・飼料	2	1	1	203	128	75	X	X
繊維工業	3	2	1	115	78	37	40,678	120,417
木材・木製品	4	4	-	27	19	8	10,630	17,831
家具・装備品	5	5	-	30	26	4	10,541	21,623
パルプ・紙・紙加工品	16	14	2	334	229	105	132,440	582,545
印刷・同関連	35	19	16	1,733	1,312	421	723,977	1,302,687
化学工業	24	11	13	3,661	2,445	1,216	2,004,271	21,326,232
石油製品・石炭製品	2	2	-	29	25	4	X	X
プラスチック製品	33	25	8	1,403	1,024	379	523,943	1,477,652
ゴム製品	5	5	-	80	46	34	21,165	32,932
なめし革・同製品・毛皮	2	2	-	12	4	8	X	X
窯業・土石製品	14	12	2	343	279	64	122,585	360,020
鉄鋼	8	7	1	190	161	29	97,042	522,767
非鉄金属	11	9	2	269	179	90	109,502	663,238
金属製品	62	53	9	1,202	946	256	554,965	1,275,427
はん用機械器具	14	10	4	453	371	82	220,002	392,737
生産用機械器具	39	34	5	872	698	174	368,453	1,992,341
業務用機械器具	16	10	6	729	544	185	356,909	4,041,152
電子部品・デバイス・電子回路	12	9	3	319	219	100	129,688	133,740
電気機械器具	25	13	12	1,243	896	347	619,501	2,740,397
情報通信機械器具	5	4	1	2,642	2,178	464	1,991,738	3,144,365
輸送用機械器具	29	16	13	2,192	1,887	305	1,172,573	3,958,368
その他	16	15	1	221	130	91	70,708	76,467

単位：事業所数 所、従業者数 人、額 万円

工業統計調査結果から収録。

従業者4人以上の事業所について集計。

産業中分類の名称は省略。

「現金給与総額」、「製造品出荷額等」などの経理事項については、令和元年1年間の実績。

「付加価値額」の29人以下の事業所の数値は粗付加価値額。

## の概況

(令和2年6月1日現在)

年初在庫額 (30人以上)	年末在庫額 (30人以上)	製 造 品 出 荷 額 等				生 産 額	付 加 価 値 額
		総 額	製造品出荷額	加工賃収入額	その他収入額		
10,036,626	10,476,878	84,079,735	74,717,320	4,714,178	4,648,237	79,126,919	29,971,810
264,476	266,740	9,167,550	8,884,553	52,332	230,665	8,927,971	3,674,820
X	X	X	X	-	X	X	X
X	X	193,959	170,105	23,854	-	194,447	65,423
-	-	38,085	38,085	-	-	38,085	18,667
-	-	43,714	34,003	9,711	-	43,714	20,361
X	X	895,760	765,214	39,039	91,507	803,677	268,165
158,648	151,594	3,123,929	2,740,118	282,380	101,431	3,013,453	1,513,302
4,971,743	5,091,203	27,794,080	21,951,980	2,768,625	3,073,475	24,586,320	5,459,016
-	-	X	X	-	X	X	X
137,333	141,206	2,627,959	2,249,537	301,229	77,193	2,553,560	1,014,144
-	-	103,861	89,842	2,000	12,019	91,842	65,372
-	-	X	X	-	X	X	X
X	X	952,632	869,891	64,988	17,753	932,584	539,362
X	X	747,650	728,496	17,694	1,460	744,562	203,735
X	X	931,647	924,608	7,039	-	934,734	241,078
145,886	190,983	2,620,581	1,994,782	598,325	27,474	2,639,110	1,238,240
134,040	147,585	900,027	814,034	587	85,406	823,788	451,531
645,897	525,131	2,847,240	2,402,608	51,862	392,770	2,399,289	713,158
1,515,557	1,908,049	11,335,802	11,231,263	14,982	89,557	11,129,409	6,654,045
9,869	9,001	372,056	318,535	49,458	4,063	367,226	206,464
760,821	766,563	4,381,337	3,968,188	228,709	184,440	4,182,995	1,481,173
X	X	7,262,750	7,261,480	1,270	-	7,259,852	3,700,196
407,706	394,651	6,370,401	6,025,293	170,288	174,820	6,179,187	2,079,612
-	-	202,607	165,024	29,806	7,777	194,830	116,354

資料：情報政策課



# G 住宅・土木建設

## G-1 住宅の概況

(各年10月1日現在)

年次	住宅の種類 所有の関係	住宅数	世帯数	世帯人員	1住宅	1住宅当たり	1住宅	1人当たり	1室
					当たり	居住室の	当たり	居住室	当たり
					居住室数	量	延べ面積	の量	人員
	総数	141,140	142,120	340,610	4.39	31.19	85.37	12.60	0.56
平成25年	持ち家	94,680	95,510	262,070	5.18	37.21	103.58	13.44	0.53
	借家	39,200	39,340	69,180	2.48	16.64	41.38	9.43	0.71
平成25年	専用住宅	138,870	139,850	334,260	4.38	31.02	84.55	12.57	0.56
	持ち家	92,740	93,570	256,370	5.17	37.09	102.83	13.42	0.53
平成25年	借家	39,010	39,160	68,800	2.48	16.61	41.10	9.42	0.71
	店舗その他の併用住宅	2,270	2,270	6,350	5.24	41.23	136.28	14.33	0.55
平成25年	持ち家	1,940	1,940	5,710	5.42	42.98	139.57	14.58	0.54
	借家	180	180	390	3.25	22.66	101.19	10.68	0.65
	<b>総数</b>	<b>147,680</b>	<b>148,850</b>	<b>347,120</b>	<b>4.27</b>	<b>31.38</b>	<b>87.32</b>	<b>13.14</b>	<b>0.56</b>
平成30年	持ち家	99,220	100,290	266,460	5.05	37.47	105.78	13.95	0.53
	借家	41,900	42,000	70,450	2.41	16.94	43.62	10.08	0.70
平成30年	専用住宅	146,570	147,740	343,920	4.26	31.32	87.03	13.14	0.56
	持ち家	98,190	99,260	263,360	5.04	37.46	105.56	13.97	0.53
平成30年	借家	41,870	41,970	70,400	2.41	16.94	43.56	10.07	0.70
	店舗その他の併用住宅	1,110	1,110	3,210	5.46	38.50	126.19	12.94	0.54
平成30年	持ち家	1,030	1,030	3,110	5.52	38.85	126.25	12.91	0.54
	借家	30	30	50	3.40	26.23	124.32	14.62	0.53

単位：住宅数 戸、世帯数 世帯、人員 人、室数 室、量数 量、面積 m<sup>2</sup>

資料：情報政策課

住宅・土地統計調査結果から収録。

標本調査による推定値であるため、表中の個々の数字の合計が必ずしも総数とは一致しない。

総数には、住宅の所有の関係「不詳」を含む。

## G-2 居住世帯の有無別住宅数及び住宅以外で人が居住する建物数

(各年10月1日現在)

年次	住宅総数								住宅以外で人が居住する建物数
	総数	居住世帯あり			居住世帯なし			建築中	
		計	同居世帯なし	同居世帯あり	計	一時現在者のみ	空き家		
平成25年	159,000	141,140	140,280	860	17,860	220	17,500	150	90
<b>30</b>	<b>162,760</b>	<b>147,680</b>	<b>146,540</b>	<b>1,140</b>	<b>15,080</b>	<b>30</b>	<b>14,940</b>	<b>110</b>	<b>160</b>

単位：戸

資料：情報政策課

住宅・土地統計調査結果から収録。

標本調査による推定値であるため、表中の個々の数字の合計が必ずしも総数とは一致しない。

### G-3 住宅の建て方、構造、階数別住宅数

(平成30年10月1日現在)

構 造	総 数	一 戸 建			長 屋 建		
		計	1 階 建	2階建以上	計	1 階 建	2階建以上
住 宅 総 数	147,680	84,880	3,550	81,320	2,710	250	2,450
木 造 (防火木造を除く)	12,550	11,580	1,660	9,920	200	40	160
防 火 木 造	78,980	70,310	1,870	68,440	1,590	210	1,370
鉄 筋 ・ 鉄 骨 コンクリート造	40,130	1,310	-	1,310	520	-	520
鉄 骨 造	16,010	1,670	20	1,650	400	-	400
そ の 他	-	-	-	-	-	-	-

(つづき)

構 造	共 同 住 宅						そ の 他
	計	1 階 建	2	3 ~ 5	6 ~ 10	11階建以上	
住 宅 総 数	60,000	-	24,690	20,920	11,410	2,980	100
木 造 (防火木造を除く)	780	-	780	-	-	-	-
防 火 木 造	7,030	-	6,630	400	-	-	60
鉄 筋 ・ 鉄 骨 コンクリート造	38,280	-	6,720	17,680	10,910	2,980	20
鉄 骨 造	13,920	-	10,570	2,850	510	-	20
そ の 他	-	-	-	-	-	-	-

単位：戸

資料：情報政策課

住宅・土地統計調査結果から収録。

標本調査による推定値であるため、表中の個々の数字の合計が必ずしも総数とは一致しない。

### G-4 住宅の種類・構造、建築の時期別住宅数

(平成30年10月1日現在)

区 分	総 数	住 宅 の 種 類		構 造				
		専用住宅	店舗その他の併用住宅	木 造 (防火木造を除く)	防火木造	鉄 筋 ・ 鉄 骨 コンクリート造	鉄骨造	その他
住 宅 総 数	147,680	146,570	1,110	12,550	78,980	40,130	16,010	-
昭和45年以前	5,300	5,220	90	1,210	3,880	120	90	-
昭和46年～ 55年	15,660	15,530	130	3,060	9,410	2,170	1,020	-
昭和56年～平成 2年	27,580	27,290	290	2,490	12,670	10,120	2,300	-
平成 3年～ 7年	15,710	15,540	170	860	7,630	4,980	2,240	-
平成 8年～ 12年	17,230	17,130	90	980	9,340	5,600	1,310	-
平成13年～ 17年	13,160	13,070	100	700	7,400	3,280	1,780	-
平成18年～ 22年	15,900	15,780	120	980	7,980	5,220	1,720	-
平成23年～ 27年	13,130	13,130	-	820	9,270	2,170	870	-
平成28年～ 30年 9月	5,910	5,910	-	350	3,440	1,480	640	-

単位：戸

資料：情報政策課

住宅・土地統計調査結果から収録。

総数には建築の時期「不詳」を含む。

標本調査による推定値であるため、表中の個々の数字の合計が必ずしも総数とは一致しない。



## G-5 住宅の購入・新築・建て替え等別持ち家数

(平成30年10月1日現在)

総数	新築の住宅を購入			中古住宅 を購入	新築(建て 替えを除く)	建て替え	相続・贈与 で取得	その他
	計	都市再生機構・ 公社など	民間					
<b>99,220</b>	29,850	1,910	27,940	15,410	25,410	21,600	3,880	3,070

単位：戸

資料：情報政策課

住宅・土地統計調査結果から収録。

標本調査による推定値であるため、表中の個々の数字の合計が必ずしも総数とは一致しない。

## G-6 世帯の年間収入階級、世帯の種類、住宅の所有の関係別普通世帯数、 1世帯当たり人員、1世帯当たり居室数

(平成30年10月1日現在)

世帯の年間収入階級	総数	主 世 帯							同居世帯・ 住宅以外の 建物に居住 する世帯
		計	持ち家	借 家				給与住宅	
				計	公 借	営 業 の 家	都市再生機構 ・ 公社の借家		
普通世帯数									
普通世帯総数	<b>148,390</b>	147,680	99,220	41,900	2,260	390	38,130	1,120	710
100万円未満	<b>6,180</b>	6,130	2,910	3,230	460	-	2,770	-	50
100～200	<b>15,040</b>	15,020	8,190	6,830	1,040	-	5,740	40	30
200～300	<b>23,610</b>	23,480	15,430	8,050	410	30	7,290	320	130
300～400	<b>21,870</b>	21,840	15,590	6,240	190	30	6,010	20	30
400～500	<b>18,410</b>	18,360	13,080	5,280	60	90	5,020	120	50
500～700	<b>23,700</b>	23,500	18,440	5,060	70	120	4,460	400	210
700～1,000	<b>17,310</b>	17,260	15,230	2,020	-	60	1,850	110	50
1,000～1,500	<b>7,120</b>	6,950	6,240	720	20	60	550	90	160
1,500万円以上	<b>1,650</b>	1,650	1,540	110	-	-	90	30	-
1世帯当たり人員									
普通世帯総数	<b>2.34</b>	2.33	2.66	1.68	2.14	2.09	1.63	2.35	3.28
100万円未満	<b>1.48</b>	1.47	1.66	1.30	1.76	-	1.22	-	2.92
100～200	<b>1.52</b>	1.52	1.63	1.39	2.03	-	1.26	3.00	3.00
200～300	<b>1.79</b>	1.77	1.99	1.36	1.91	1.00	1.35	1.09	3.67
300～400	<b>2.13</b>	2.13	2.27	1.79	3.05	3.00	1.74	2.00	2.00
400～500	<b>2.47</b>	2.46	2.76	1.74	2.58	2.67	1.70	2.41	3.50
500～700	<b>2.92</b>	2.91	3.07	2.34	3.80	1.52	2.25	3.26	3.05
700～1,000	<b>3.13</b>	3.13	3.26	2.14	-	2.09	2.21	1.00	3.42
1,000～1,500	<b>3.28</b>	3.28	3.29	3.13	3.00	2.45	3.03	4.26	3.57
1,500万円以上	<b>3.51</b>	3.51	3.55	3.00	-	-	3.28	2.00	-
1世帯当たり居室数									
普通世帯総数	<b>4.24</b>	4.24	5.02	2.41	3.57	3.79	2.31	3.03	3.29
100万円未満	<b>3.41</b>	3.41	4.90	2.07	3.30	-	1.87	-	2.46
100～200	<b>3.58</b>	3.58	4.65	2.29	3.54	-	2.05	4.00	4.00
200～300	<b>3.93</b>	3.93	4.95	1.97	3.59	4.00	1.90	1.24	3.62
300～400	<b>4.29</b>	4.29	4.96	2.60	3.82	3.00	2.56	6.00	2.00
400～500	<b>4.31</b>	4.31	5.05	2.47	4.42	4.00	2.40	3.61	3.50
500～700	<b>4.49</b>	4.51	4.94	2.93	4.00	3.76	2.82	3.77	2.78
700～1,000	<b>4.87</b>	4.88	5.13	2.95	-	4.09	2.95	2.31	3.26
1,000～1,500	<b>5.00</b>	5.03	5.21	3.48	4.00	3.55	3.21	5.00	4.00
1,500万円以上	<b>6.91</b>	6.91	6.51	12.27	-	-	14.58	4.00	-

単位：世帯

資料：情報政策課

住宅・土地統計調査結果から収録。

主世帯の総数には、住宅の所有の関係「不詳」を含む。

普通世帯総数には、世帯の年間収入階級「不詳」を含む。

標本調査による推定値であるため、表中の個々の数字の合計が必ずしも総数とは一致しない。

## G-7 建築確認済証交付件数

川越市

年 度	総 数	第1号～第3号 建 築 物	第 4 号 建 築 物	建 築 設 備	工 作 物
平成 29 年	39	14	20	1	4
30	35	7	16	2	10
令和 元 年	33	7	10	2	14
2	22	2	14	-	6
<b>3</b>	<b>21</b>	<b>2</b>	<b>17</b>	<b>-</b>	<b>2</b>

単位：件

第1号～第4号建築物は建築基準法第6条第1項による分類。

建築設備はエレベーター・小荷物専用昇降機等。

工作物は広告塔等。

指定確認検査機関

年 度	総 数	第1号～第3号 建 築 物	第 4 号 建 築 物	建 築 設 備	工 作 物
平成 29 年	1,923	343	1,513	43	24
30	1,847	267	1,482	72	26
令和 元 年	1,802	252	1,487	48	15
2	1,687	199	1,433	44	11
<b>3</b>	<b>1,794</b>	<b>261</b>	<b>1,481</b>	<b>41</b>	<b>11</b>

単位：件

資料：建築指導課

建築基準法第6条の2第5項の規定による確認済証を交付した旨の報告件数。

## G-8 公営住宅の管理戸数

(各年度3月31日現在)

年 度	市 営 住 宅 管 理 戸 数						県 営 住 宅 管 理 戸 数		
	総 数	高層耐火	中層耐火	低層耐火	簡易耐火 2 階 建	簡易耐火 平 屋 建	総 数	高層耐火	中層耐火
平成 29 年	1,100	94	886	30	90	-	1,500	200	1,300
30	1,100	94	886	30	90	-	1,500	200	1,300
令和 元 年	1,100	94	886	30	90	-	1,500	200	1,300
2	1,100	94	886	30	90	-	1,500	200	1,300
<b>3</b>	<b>1,100</b>	<b>94</b>	<b>886</b>	<b>30</b>	<b>90</b>	<b>-</b>	<b>1,500</b>	<b>200</b>	<b>1,300</b>

単位：戸

資料：建築住宅課

## G-9 開発行為の許可等の件数

区 分	平成29年度	平成30年度	令和元年度	令和2年度	令和3年度
総 数	1,270	1,428	1,276	1,252	1,506
法 第 29 条 ( 変 更 許 可 含 む ) ※	265	304	247	270	344
市 街 化 区 域	66	73	53	55	62
市 街 化 調 整 区 域	199	231	194	215	282
法 第 43 条 ※	31	41	36	40	51
適 合 証 明	473	491	504	440	533
そ の 他	501	592	489	502	578

単位：件

資料：開発指導課

※法は都市計画法。

## G-10 都市計画道路の整備状況

(令和4年3月31日現在)

幅員	路線数	計画延長	完成延長	進捗率
<b>総数</b>	<b>41</b>	<b>110,804</b>	<b>53,818</b>	<b>48.5</b>
12m未満	10	1,940	1,392	71.7
12～16	8	26,060	9,432	36.1
16～22	17	60,890	26,964	44.2
22～30	4	20,320	14,480	71.2
30～40m未満	1	1,550	1,550	100.0
40m以上	1	44	-	0.0

単位：路線数 本、計画延長・完成延長 m、進捗率 %

資料：都市計画課

## G-11 市内道路状況

(各年4月1日現在)

年次	国 道		県 道		市 道		
	路線数	実延長	路線数	実延長	路線数	実延長	舗装率
平成 30 年	3(2)	27.6(15.0)	20	73.3	5,923	1,599.2	75.1
31	3(2)	27.6(15.0)	20	73.5	5,939	1,600.9	75.3
令和 2 年	3(2)	27.6(15.0)	20	73.5	5,949	1,602.1	75.4
3	3(2)	27.6(15.0)	20	74.2	5,963	1,603.2	75.4
<b>4</b>	<b>3(2)</b>	<b>27.6(15.0)</b>	<b>20</b>	<b>74.2</b>	<b>5,977</b>	<b>1,604.4</b>	<b>75.5</b>

単位：路線数 本、実延長 km、舗装率 %

資料：国土交通省大宮国道事務所

( )内の数字は、県管理分の内数。

埼玉県道路環境課

国道・県道の舗装率はいずれも100%。

建設管理課

## G-12 水道配水量・有収水量

年 度	年 間 総 配 水 量	1 日 平 均 配 水 量	1 日 最 大 配 水 量	1 人 1 日 平 均 配 水 量	1 人 1 日 最 大 配 水 量	年 間 総 有 収 水 量	1 人 1 日 平 均 有 収 水 量	有 収 率
30	39,650,478	108,631	117,953	308	334	37,358,752	290	94.2
令和 元 年	39,674,625	108,401	117,705	307	333	36,996,965	286	93.3
2	40,232,518	110,226	121,484	312	344	37,828,271	293	94.0
<b>3</b>	<b>39,735,808</b>	<b>108,865</b>	<b>117,803</b>	<b>309</b>	<b>334</b>	<b>37,632,911</b>	<b>292</b>	<b>94.7</b>

単位：年間総配水量・1日平均配水量・1日最大配水量・年間総有収水量 m<sup>3</sup>、

資料：総務企画課

1人1日平均配水量・1人1日最大配水量・1人1日平均有収水量 ℓ、有収率 %

有収率=(年間総有収水量÷年間総配水量)×100

## G-13 下水道の概況

年 度	計 画 認 可 面 積	処 理 面 積	年 間 総 処 理 水 量	1 日 平 均 処 理 水 量
平成 29 年	3,858	3,707	49,405,874	135,359
30	3,858	3,751	46,775,921	128,153
令和 元 年	3,858	3,754	53,228,385	145,433
2	3,858	3,771	51,345,675	140,673
<b>3</b>	<b>3,858</b>	<b>3,779</b>	<b>47,462,263</b>	<b>130,034</b>

単位：計画認可面積・処理面積 ha、年間総処理水量・1日平均処理水量 m<sup>3</sup>

資料：総務企画課

処理面積は、各年3月31日現在。

年間総処理水量、1日平均処理水量については、川越市が整備した地域の集計のため、

川越市の一部を除き、鶴ヶ島市の一部を含む。

## G-14 下水道の普及状況

年 度	人 口	処 理 区 域 内 人 口			普 及 率
		総 数	単 独 処 理 区	流 域 処 理 区	
平成 29 年	352,418	301,574	708	300,866	85.6
30	353,078	303,981	705	303,276	86.1
令和 元 年	353,456	304,701	692	304,009	86.2
2	353,442	306,783	685	306,098	86.8
3	<b>352,896</b>	<b>307,244</b>	<b>673</b>	<b>306,571</b>	<b>87.1</b>

単位：人口 人、普及率 %

資料：総務企画課

人口は各年度末の行政人口（住民基本台帳人口）。

単独処理区は石井処理区、日高処理区。

## G-15 都市公園の整備状況

（各年3月31日現在）

年 度	総 数		街 区 公 園		近 隣 公 園		地 区 公 園	
	箇所	面 積	箇所	面 積	箇所	面 積	箇所	面 積
平成 30 年	318	1,651,368	274	265,801	6	92,696	1	44,220
31	320	1,657,654	276	270,973	6	92,696	1	44,220
令和 2 年	322	1,661,113	278	271,806	6	92,696	1	44,220
3	324	1,667,480	280	278,172	6	92,697	1	44,220
4	<b>325</b>	<b>1,665,534</b>	<b>281</b>	<b>276,226</b>	<b>6</b>	<b>92,697</b>	<b>1</b>	<b>44,220</b>

年 度	総 合 公 園		運 動 公 園		風 致 公 園		歴 史 公 園	
	箇所	面 積	箇所	面 積	箇所	面 積	箇所	面 積
平成 30 年	2	449,698	2	179,757	1	29,443	3	22,488
31	2	449,698	2	179,757	1	29,443	3	23,602
令和 2 年	2	449,698	2	179,757	1	29,443	3	23,602
3	2	449,698	2	179,757	1	29,443	3	23,602
4	<b>2</b>	<b>449,698</b>	<b>2</b>	<b>179,757</b>	<b>1</b>	<b>29,443</b>	<b>3</b>	<b>23,602</b>

年 度	緩 衝 緑 地		広 場 公 園		都 市 緑 地		市 民 1 人 当 た り 市 都 市 公 園 面 積
	箇所	面 積	箇所	面 積	箇所	面 積	
平成 30 年	1	11,522	1	1,319	27	554,424	4.69
31	1	11,522	1	1,319	27	554,424	4.69
令和 2 年	1	11,522	1	1,319	27	557,050	4.70
3	1	11,522	1	1,319	27	557,050	4.72
4	<b>1</b>	<b>11,522</b>	<b>1</b>	<b>1,319</b>	<b>27</b>	<b>557,050</b>	<b>4.72</b>

単位：面積 m<sup>2</sup>

資料：公園整備課

# H 運輸・通信

## H-1 自動車保有台数

(各年3月31日現在)

区 分	平成 30 年	平成 31 年	令和 2 年	令和 3 年	令和 4 年
総 数	216,925	217,779	218,207	219,096	<b>220,484</b>
貨 物 自 動 車	12,890	13,085	13,099	13,214	<b>13,345</b>
普 通 自 動 車	4,771	4,894	4,955	5,067	<b>5,152</b>
小 型 車	7,852	7,923	7,878	7,868	<b>7,904</b>
被 け ん 引 車	267	268	266	279	<b>289</b>
大 型 特 殊 車	370	367	371	364	<b>367</b>
特 殊 用 途 車	2,896	2,959	2,956	3,006	<b>3,441</b>
乗 用 車	108,387	107,878	106,943	106,371	<b>105,743</b>
普 通	50,159	51,002	51,617	52,384	<b>53,083</b>
小 型	58,228	56,876	55,326	53,987	<b>52,660</b>
乗 合 車 ( バ ス )	636	648	667	657	<b>639</b>
二輪の小型自動車 (250ccを超えるもの)	4,348	4,412	4,538	4,658	<b>4,784</b>
軽 自 動 車	66,081	67,383	68,871	70,167	<b>71,431</b>
四 輪 貨 物	12,908	12,971	13,142	13,244	<b>13,367</b>
四 輪 乗 用	48,890	50,117	51,334	52,365	<b>53,451</b>
三 輪 貨 物	6	7	7	6	<b>6</b>
二輪の軽自動車 (125cc超250cc以下)	4,277	4,288	4,388	4,552	<b>4,607</b>
小 型 特 殊 自 動 車	3,506	3,502	3,508	3,528	<b>3,552</b>
原 動 機 付 自 転 車	17,584	17,320	17,011	16,895	<b>16,917</b>
第 1 種 ( 50cc 以 下 )	12,721	12,291	11,808	11,504	<b>11,276</b>
第 2 種	4,863	5,029	5,203	5,391	<b>5,641</b>
甲 (90cc超125cc以下)	3,862	4,052	4,211	4,380	<b>4,615</b>
乙 (50cc超90cc以下)	1,001	977	992	1,011	<b>1,026</b>
ミ ニ カ ー	227	225	243	236	<b>265</b>

単位：台

資料：国土交通省所沢自動車検査登録事務所  
市民税課

## H-2 主要幹線交通量

路線名		交通量観測地点	自動車類交通量		
			小型車	大型車	総数
国 道	一般国道16号	新宿町1丁目8番地先	19,482	5,524	25,006
	一般国道254号	南田島524-1	27,228	5,430	32,658
	一般国道254号	山田1656-1	16,954	5,133	22,087
	一般国道254号	福田147	25,889	7,315	33,204
県 道	川越栗橋線	宮元町38	6,784	941	7,725
	川越栗橋線	府川1304-18	9,368	2,976	12,344
	川越日高線	小仙波932-1	10,634	1,825	12,459
	川越日高線	小室463	13,049	1,326	14,375
	川越上尾線	氷川町344	6,997	1,511	8,508
	さいたまふじみ野所沢線	古市場334	3,523	260	3,783
	川越新座線	並木810番地先	8,259	831	9,090
	川越越生線	池辺1516	14,614	1,918	16,532
	川越越生線	天沼新田89	9,858	904	10,762
	川越北環状線	寺山405	11,127	1,677	12,804
	川越北環状線	上野田町20	11,103	2,106	13,209
	片柳川越線	下広谷397	6,930	767	7,697
	今福木野目線	牛子393	7,240	33	7,273

単位：台

資料：情報政策課

平成27年度全国道路・街路交通情勢調査 一般交通量調査結果から収録。

平日の午前7時から午後7時までの12時間の観測による(上下線の総数)。

小型車は、軽乗用車、乗用車、軽貨物車、小型貨物車の総数。

大型車は、バス、普通貨物車、特種(殊)車の総数。

## H-3 関越自動車道通行量

年度・月	出入台数	1日平均
平成 29 年	10,068,190	27,584
30	10,224,274	28,012
元	10,056,186	27,476
令和 2 年	9,039,614	24,766
3	<b>9,431,260</b>	<b>25,839</b>
4 月	785,573	26,186
5	747,784	24,122
6	787,862	26,262
7	801,694	25,861
8	759,057	24,486
9	776,403	25,880
10	828,913	26,739
11	814,672	27,156
12	843,620	27,214
1	752,126	24,262
2	688,801	24,600
3	844,755	27,250

単位：台

資料：東日本高速道路株式会社関東支社

川越料金所通過車(上下線)の総数。

無料車を除く。

## H-4 鉄道による駅別旅客人員

### 東武鉄道

年 度	総 数		新 河 岸 駅		川 越 駅	
	乗 車	降 車	乗 車	降 車	乗 車	降 車
平成 29 年	47,446,864	47,319,483	4,587,392	4,505,443	23,104,904	23,048,903
30	48,086,635	47,981,299	4,752,597	4,667,300	23,114,342	23,060,279
令和 元 年	47,646,560	47,560,962	4,767,542	4,687,413	22,811,604	22,768,470
2	33,097,645	33,098,029	3,724,662	3,663,118	15,989,618	16,011,429
<b>3</b>	<b>37,622,642</b>	<b>37,618,995</b>	<b>4,041,284</b>	<b>3,977,982</b>	<b>18,101,947</b>	<b>18,129,071</b>

### 東武鉄道(つづき)

年 度	川 越 市 駅		霞 ヶ 関 駅		鶴 ヶ 島 駅	
	乗 車	降 車	乗 車	降 車	乗 車	降 車
平成 29 年	8,106,582	8,199,808	5,507,504	5,459,074	6,140,482	6,106,255
30	8,557,648	8,657,204	5,482,922	5,452,708	6,179,126	6,143,808
令和 元 年	8,664,287	8,757,481	5,322,067	5,299,783	6,081,060	6,047,815
2	6,249,837	6,317,582	3,271,742	3,258,400	3,861,786	3,847,500
<b>3</b>	<b>6,959,736</b>	<b>7,027,438</b>	<b>4,062,082</b>	<b>4,046,066</b>	<b>4,457,593</b>	<b>4,438,438</b>

単位：人

### 西武鉄道

年 度	総 数		南 大 塚 駅		本 川 越 駅	
	乗 車	降 車	乗 車	降 車	乗 車	降 車
平成 29 年	12,661,606	12,583,606	3,018,522	3,026,365	9,643,084	9,557,241
30	12,953,893	12,867,258	3,073,858	3,080,612	9,880,035	9,786,646
令和 元 年	12,887,094	12,793,819	3,095,566	3,103,468	9,791,528	9,690,351
2	9,317,223	9,277,202	2,445,150	2,462,205	6,872,073	6,814,997
<b>3</b>	<b>10,544,356</b>	<b>10,504,535</b>	<b>2,658,799</b>	<b>2,677,307</b>	<b>7,885,557</b>	<b>7,827,228</b>

単位：人

### 東日本旅客鉄道

年 度	総 数	南 古 谷 駅	川 越 駅	西 川 越 駅	的 場 駅	笠 幡 駅
	乗 車	乗 車	乗 車	乗 車	乗 車	乗 車
平成 29 年	19,804,766	3,055,153	14,049,432	490,637	1,122,014	1,087,530
30	19,808,478	3,057,764	14,064,228	491,693	1,115,586	1,079,207
令和 元 年	19,718,982	3,101,484	13,948,992	489,342	1,105,686	1,073,478
2	14,324,790	2,356,805	9,848,065	393,835	890,235	835,850
<b>3</b>	<b>16,165,850</b>	<b>2,535,290</b>	<b>11,290,180</b>	<b>423,035</b>	<b>1,002,655</b>	<b>914,690</b>

単位：人

資料：埼玉県統計年鑑

東日本旅客鉄道の降車人員数は、未調査。

## H-5 交通安全施設の設置状況

(各年3月31日現在)

区 分	平成 30 年	平成 31 年	令和 2 年	令和 3 年	令和 4 年
信 号 機	401	402	402	403	403

単位：基

資料：川越警察署

(各年12月31日現在)

区 分	平成 30 年	令和 元年	令和 2 年	令和 3 年	令和 4 年
カーブミラー	6,025	6,063	6,098	6,127	6,161

単位：基

資料：防犯・交通安全課

## H-6 市内バス系統数・1日平均利用者数

年 度	区 分	東 武 バ ス		西 武 バ ス		イ ー グ ル バ ス	
		系 統 数	1 日 平 均 利 用 者 数	系 統 数	1 日 平 均 利 用 者 数	系 統 数	1 日 平 均 利 用 者 数
平成 29 年		27	16,891	30	9,524	9	488
30		27	17,813	30	9,733	9	484
令和 元年		28	18,214	30	9,447	10	399
2		29	12,011	30	6,638	10	114
3		27	12,543	30	7,127	5	98

単位：系統数本、1日平均利用者数人

資料：交通政策課

## H-7 市内循環バス(川越シャトル)系統数・1日平均利用者数

年 度	系 統 数	有 料	1 0 0 円	無 料	総 数
平成 29 年	13	469	208	419	1,096
30	13	454	420	213	1,087
令和 元年	13	513	381	232	1,126
2	13	368	249	177	794
3	13	438	286	207	931

単位：系統数本、有料・100円・無料・総数人

資料：交通政策課

平成30年3月31日までは、市内在住の高齢者（80歳以上）と障害のある方、平成30年4月1日からは、市内在住の高齢者（90歳以上）と障害のある方は、市が発行する特別乗車証により無料。

平成30年3月31日までは、市内在住の高齢者（70～79歳）の方、平成30年4月1日からは市内在住の高齢者（70～89歳）の方は、市が発行する特別乗車証により1回100円の定額制。

## H-8 郵便事業関連施設数

市内郵便局局数

(各年12月31日現在)

区 分	平成 30 年	令和 元年	令和 2 年	令和 3 年	令和 4 年
総 数	29	29	29	29	29
直 営 の 郵 便 局	28	28	28	28	28
簡 易 郵 便 局	1	1	1	1	1

単位：局

資料：日本郵便株式会社関東支社

簡易郵便局は委託契約により営業している郵便局。

日本郵便株式会社関係施設

(各年12月31日現在)

区 分	平成 30 年	令和 元年	令和 2 年	令和 3 年	令和 4 年	
総 数	切手類販売所	269	257	228	196	197
	ポ ス ト 数	276	267	281	260	260
川 越 郵 便 局	切手類販売所	150	143	124	95	101
	ポ ス ト 数	136	123	139	134	134
川 越 西 郵 便 局	切手類販売所	119	114	104	101	96
	ポ ス ト 数	140	144	142	126	126

単位：切手類販売所 箇所、ポスト数本

資料：日本郵便株式会社川越郵便局

日本郵便株式会社川越西郵便局



# I 金融

## I-1 金融機関数

(各年12月31日現在)

年次	総数	都市銀行	地方銀行	信託銀行	信用金庫	労働金庫
平成30年	33	9	10	1	12	1
令和元年	33	9	10	1	12	1
2	33	9	10	1	12	1
3	33	9	10	1	12	1
<b>4</b>	<b>33</b>	<b>9</b>	<b>10</b>	<b>1</b>	<b>12</b>	<b>1</b>

単位：店  
出張所を含む。

資料：川越商工会議所

## I-2 銀行主要勘定

預金

(各年12月31日現在)

年次	総額	当座預金	普通預金	通知預金	定期預金	納税準備金	定期積金	その他
平成30年	1,218,012,990	40,176,542	763,598,769	2,708,651	363,425,402	84,915	995,917	47,022,794
令和元年	1,246,598,269	43,378,871	800,003,583	2,426,077	352,284,727	101,443	818,082	47,585,487
2	1,319,264,967	51,113,168	883,883,065	1,550,202	336,972,773	90,295	736,646	44,918,818
3	1,378,217,882	55,306,448	951,039,389	1,563,529	325,897,868	94,422	564,613	43,751,613
<b>4</b>	<b>1,401,525,850</b>	<b>53,762,966</b>	<b>996,455,441</b>	<b>1,376,517</b>	<b>309,970,413</b>	<b>62,225</b>	<b>613,580</b>	<b>39,284,708</b>

単位：千円

貸付

(各年12月31日現在)

年次	総額	手形貸付	証書貸付	当座貸越	割引手形	その他
平成30年	731,848,060	22,859,006	663,533,147	41,332,263	3,157,644	966,000
令和元年	733,526,605	23,028,758	662,534,379	43,916,380	3,127,088	920,000
2	740,913,072	22,748,001	676,133,464	39,273,317	1,992,290	766,000
3	757,830,828	20,154,134	697,584,768	37,491,055	1,749,870	851,001
<b>4</b>	<b>767,136,549</b>	<b>16,401,314</b>	<b>706,187,265</b>	<b>41,657,297</b>	<b>1,961,673</b>	<b>929,000</b>

単位：千円

資料：川越商工会議所

## I-3 信用金庫・労働金庫主要勘定

預金

(各年12月31日現在)

年次	総額	当座預金	普通預金	通知預金	定期預金	納税準備金	定期積金	その他
平成30年	383,661,927	3,253,848	175,921,835	43,111	193,927,412	18,244	8,877,602	1,619,875
令和元年	389,488,891	3,327,934	189,618,198	202,217	186,797,677	31,071	8,094,578	1,417,271
2	409,407,829	3,500,871	219,595,210	97,783	177,928,590	29,730	6,826,169	1,429,476
3	419,288,851	3,515,367	237,483,544	136,279	170,495,140	24,646	6,171,528	1,462,347
<b>4</b>	<b>422,756,592</b>	<b>4,481,047</b>	<b>248,375,920</b>	<b>167,200</b>	<b>162,550,825</b>	<b>21,206</b>	<b>5,713,490</b>	<b>1,446,904</b>

単位：千円

貸付

(各年12月31日現在)

年次	総額	手形貸付	証書貸付	当座貸越	割引手形	その他
平成30年	163,223,970	11,867,502	142,471,767	7,371,538	1,513,163	-
令和元年	168,795,241	10,418,731	149,751,112	7,225,627	1,399,770	-
2	176,819,471	9,477,469	160,529,815	6,021,432	790,755	-
3	177,064,610	10,695,897	160,522,318	4,833,339	1,013,055	-
<b>4</b>	<b>181,389,491</b>	<b>11,299,151</b>	<b>163,153,679</b>	<b>5,938,620</b>	<b>998,040</b>	<b>-</b>

単位：千円

資料：川越商工会議所

## I-4 農業協同組合主要勘定

年次	(各年12月31日現在)					
	総額	当座貯金	普通貯金	定期貯金	定期積金	その他
平成30年	1,231,453(267,510)	392	465,897	724,569	39,734	833
令和元年	1,227,071(266,570)	304	498,269	688,293	39,297	906
2	1,224,986(265,133)	339	539,604	648,305	36,089	647
3	1,244,774(260,832)	488	592,534	620,443	29,992	1,314
<b>4</b>	<b>1,253,450(261,448)</b>	<b>647</b>	<b>631,097</b>	<b>596,490</b>	<b>24,004</b>	<b>1,210</b>

単位：百万円

( )内は、市内全8支店分総額。

年次	(各年12月31日現在)					
	総額	手形貸付	証書貸付	当座貸越	割引手形	その他
平成30年	411,967(99,170)	1,473	409,470	1,023	-	-
令和元年	416,650(100,775)	1,109	414,579	961	-	-
2	422,202(102,599)	989	420,361	851	-	-
3	428,319(101,550)	842	426,714	762	-	-
<b>4</b>	<b>438,622(102,598)</b>	<b>825</b>	<b>437,065</b>	<b>731</b>	-	-

単位：百万円

資料：いるま野農業協同組合

( )内は、市内全8支店分総額。

## I-5 中小企業融資状況

営業形態別

年度	総数		法人		個人	
	件数	金額	件数	金額	件数	金額
平成29年	4	12,000	1	7,000	3	5,000
30	21	156,950	11	106,050	10	50,900
令和元年	14	86,972	11	77,972	3	9,000
2	162	1,170,950	127	1,003,150	35	167,800
<b>3</b>	<b>6</b>	<b>27,700</b>	<b>5</b>	<b>23,200</b>	<b>1</b>	<b>4,500</b>

単位：件数 件、金額 千円

資金使途別

年度	総数		運 転		設 備		運 転 ・ 設 備	
	件数	金額	件数	金額	件数	金額	件数	金額
平成29年	4	12,000	4	12,000	-	-	-	-
30	21	156,950	13	112,500	4	13,550	4	30,900
令和元年	14	86,972	12	83,000	2	3,972	-	-
2	162	1,170,950	161	1,161,600	1	9,350	-	-
<b>3</b>	<b>6</b>	<b>27,700</b>	<b>3</b>	<b>16,500</b>	<b>2</b>	<b>6,700</b>	<b>1</b>	<b>4,500</b>

単位：件数 件、金額 千円

業 種 別

年度	総数		商 業					
			卸 ・ 小 売		飲 食		サ ー ビ ス	
	件数	金額	件数	金額	件数	金額	件数	金額
平成29年	4	12,000	1	2,000	1	2,000	-	-
30	21	156,950	3	17,500	1	18,200	8	52,100
令和元年	14	86,972	3	23,972	-	-	5	24,000
2	162	1,170,950	20	157,500	33	204,500	38	236,400
<b>3</b>	<b>6</b>	<b>27,700</b>	<b>1</b>	<b>12,500</b>	-	-	<b>2</b>	<b>7,500</b>

(つづき)

年度	工 業				そ の 他	
	機 械 金 属		建 設 土 木		運 輸 ・ 他	
	件数	金額	件数	金額	件数	金額
平成29年	-	-	2	8,000	-	-
30	-	-	9	70,050	-	-
令和元年	2	10,000	2	9,000	2	20,000
2	19	154,400	37	324,650	15	93,500
<b>3</b>	-	-	<b>2</b>	<b>7,000</b>	<b>1</b>	<b>700</b>

単位：件数 件、金額 千円

資料：産業振興課

# J 物価・消費生活

## J-1 消費者物価指数(さいたま市・全国・東京都区部)

(令和2年平均=100)

年(度)平均 年 月	さいたま市			全 国			東 京 都 区 部		
	指 数	変 化 率		指 数	変 化 率		指 数	変 化 率	
		対前月	対前年月		対前月	対前年月		対前月	対前年月
平成 25 年平均	95.2	-	0.6	94.9	-	0.4	95.3	-	0.1
26	97.9	-	2.8	97.5	-	2.7	97.5	-	2.3
27	98.8	-	0.9	98.2	-	0.8	98.2	-	0.7
28	98.5	-	△ 0.3	98.1	-	△ 0.1	98.1	-	△ 0.2
29	98.8	-	0.3	98.6	-	0.5	98.2	-	0.1
30	99.7	-	0.9	99.5	-	1.0	99.1	-	0.9
令和 元年	100.2	-	0.5	100.0	-	0.5	99.9	-	0.8
2	100.0	-	△ 0.2	100.0	-	0.0	100.0	-	0.1
3	99.5	-	△ 0.5	99.8	-	△ 0.2	99.8	-	△ 0.2
4	<b>101.8</b>	-	<b>2.4</b>	<b>102.3</b>	-	<b>2.5</b>	<b>102.2</b>	-	<b>2.5</b>
平成 24 年度平均	94.6	-	0.0	94.4	-	△ 0.3	95.1	-	△ 0.7
25	95.6	-	1.1	95.2	-	0.9	95.6	-	0.5
26	98.5	-	3.1	98.0	-	2.9	98.1	-	2.6
27	98.8	-	0.2	98.2	-	0.2	98.2	-	0.1
28	98.5	-	△ 0.3	98.2	-	△ 0.1	98.0	-	△ 0.2
29	99.1	-	0.7	98.9	-	0.7	98.5	-	0.5
30	99.9	-	0.8	99.6	-	0.7	99.3	-	0.8
令和 元年度	100.3	-	0.4	100.1	-	0.5	100.0	-	0.8
2	99.8	-	△ 0.5	99.9	-	△ 0.2	99.9	-	△ 0.1
3	<b>99.7</b>	-	<b>△ 0.1</b>	<b>100.0</b>	-	<b>0.1</b>	<b>100.0</b>	-	<b>0.1</b>
令和 3 年12月	99.9	△ 0.1	0.7	100.1	0.0	0.8	100.1	0.0	0.8
令和 4 年 1月	100.0	0.1	0.6	100.3	0.3	0.5	100.3	0.2	0.6
2	100.3	0.3	0.9	100.7	0.4	0.9	100.7	0.4	1.0
3	100.7	0.4	1.1	101.1	0.4	1.2	101.1	0.3	1.3
4	101.2	0.5	2.4	101.5	0.4	2.5	101.5	0.5	2.4
5	101.5	0.4	2.5	101.8	0.3	2.5	101.9	0.3	2.4
6	101.4	△ 0.1	2.1	101.8	0.0	2.4	101.8	0.0	2.3
7	101.9	0.5	2.4	102.3	0.5	2.6	102.3	0.5	2.5
8	102.4	0.5	2.9	102.7	0.4	3.0	102.7	0.4	2.9
9	102.6	0.2	2.9	103.1	0.4	3.0	102.9	0.2	2.8
10	103.2	0.6	3.5	103.7	0.6	3.7	103.5	0.5	3.5
11	103.4	0.2	3.4	103.9	0.2	3.8	103.8	0.3	3.7
12	103.6	0.2	3.7	104.1	0.2	4.0	104.0	0.2	3.9

単位：変化率 %

資料：情報政策課

消費者物価指数結果から収録。

年平均・年度平均指数の変化率は、それぞれ対前年平均・対前年度平均である。

## J-2 消費者物価10大費目指数(さいたま市)

(令和2年平均=100)

年(度)平均 年 月	総 合	食 料	住 居	光 熱 ・ 水 道	家 具・ 家 用 事 品	被 服 及 履 物	保 健 療 医	交 通 ・ 通 信	教 育	教 養 娛 楽	諸 雑 費	
平成 25 年平均	95.2	88.4	99.4	99.2	94.3	100.0	93.6	100.3	106.8	92.9	92.5	
26	97.9	92.1	99.8	105.4	95.6	100.9	94.4	102.7	109.4	96.4	96.2	
27	98.8	94.6	99.9	103.3	97.3	103.1	95.2	102.0	111.5	97.6	97.5	
28	98.5	96.2	99.7	94.0	97.4	102.7	96.4	100.0	113.0	98.6	98.1	
29	98.8	97.1	99.8	95.8	96.2	101.9	97.2	99.5	113.2	98.8	98.3	
30	99.7	98.6	99.7	99.6	95.5	100.9	98.9	100.4	113.7	99.7	98.8	
令和 元 年	100.2	99.1	99.8	102.6	97.8	100.9	99.5	99.8	110.8	101.0	100.1	
2	100.0	100.0	100.0	100.0	100.0	100.0	100.0	100.0	100.0	100.0	100.0	
3	99.5	99.8	100.3	99.4	101.6	99.7	99.5	95.3	100.0	101.3	100.2	
<b>4</b>	<b>101.8</b>	<b>103.7</b>	<b>100.3</b>	<b>117.6</b>	<b>106.0</b>	<b>101.5</b>	<b>98.9</b>	<b>95.4</b>	<b>100.8</b>	<b>102.1</b>	<b>101.0</b>	
平成 24 年度平均	94.6	87.7	99.7	95.2	94.5	99.5	93.8	99.1	106.5	92.8	91.4	
25	95.6	88.9	99.4	100.4	94.4	99.9	93.5	100.5	107.0	93.4	93.4	
26	98.5	93.0	99.9	107.1	96.0	101.5	94.7	103.1	110.2	97.0	96.7	
27	98.8	95.0	100.0	100.8	97.8	103.3	95.5	101.5	112.0	97.9	97.6	
28	98.5	96.4	99.7	93.0	96.8	102.3	96.5	99.8	113.3	98.8	98.2	
29	99.1	97.8	99.8	96.8	95.9	101.3	97.6	99.7	113.2	99.0	98.3	
30	99.9	98.4	99.7	101.3	95.8	101.2	99.1	100.4	113.8	100.0	99.2	
令和 元 年度	100.3	99.5	99.8	102.2	98.0	100.3	99.8	100.1	107.7	101.4	100.1	
2	99.8	99.8	100.0	98.2	100.6	100.0	99.8	99.8	99.3	99.8	100.2	
<b>3</b>	<b>99.7</b>	<b>100.4</b>	<b>100.3</b>	<b>103.4</b>	<b>101.6</b>	<b>100.0</b>	<b>99.5</b>	<b>93.9</b>	<b>100.3</b>	<b>101.6</b>	<b>100.3</b>	
令和 3 年12月	99.9	100.2	100.4	105.2	101.2	101.5	98.9	94.1	100.3	101.6	100.3	
令和 4 年 1月	100.0	101.4	100.1	106.9	101.2	97.8	99.1	94.0	100.3	100.8	100.5	
2	100.3	101.9	99.9	110.4	100.1	98.4	99.2	94.1	100.3	101.2	100.6	
3	100.7	102.0	100.0	113.2	101.7	100.3	99.2	94.7	100.3	101.5	100.6	
4	101.2	102.5	100.2	114.3	102.6	102.0	98.4	94.8	100.9	102.8	100.5	
5	101.5	102.9	100.2	115.7	107.5	101.9	98.8	94.8	100.9	103.0	100.6	
6	101.4	102.8	100.4	116.3	105.8	101.7	98.5	94.8	100.9	101.8	100.8	
7	101.9	103.1	100.2	118.7	105.2	101.4	98.8	96.3	100.9	102.7	101.2	
8	102.4	103.8	100.3	120.2	108.2	99.4	98.3	96.4	100.9	104.5	101.5	
9	102.6	104.4	100.3	120.8	108.7	104.1	99.0	96.1	100.9	103.1	101.4	
10	103.2	106.0	100.8	122.7	110.1	104.3	99.1	96.1	100.9	102.2	101.4	
11	103.4	106.6	100.9	124.7	111.0	104.2	99.4	96.4	100.9	100.8	101.5	
12	103.6	106.8	100.9	126.9	110.4	103.1	99.0	96.5	100.9	101.3	101.8	
変 化 率	対 前 月	0.2	0.2	0.0	1.7	△ 0.5	△ 1.1	△ 0.5	0.1	0.0	0.6	0.2
	対前年同月	3.7	6.6	0.5	20.6	9.1	1.5	0.0	2.6	0.7	△ 0.3	1.4

単位：変化率 %

資料：情報政策課

消費者物価指数結果から収録。

変化率の「対前月」は令和4年12月と同年11月、「対前年同月」は令和4年12月と令和3年12月との比較による。

### J-3 酒類消費数量状況

川越税務署管内

種 類	平成28年度	平成29年度	平成30年度	令和元年度	令和2年度
総 数	43,177	43,405	44,151	36,508	44,511
清 酒	2,874	2,829	2,610	2,443	2,275
合 成 清 酒	103	103	98	69	50
連続式蒸留しょうちゅう	3,083	3,072	3,003	2,353	2,761
単式蒸留しょうちゅう	1,860	1,810	1,712	1,431	1,638
み り ん	295	366	310	290	294
ビ ー ル	9,751	9,553	9,613	7,883	8,246
果 実 酒	1,642	1,661	1,592	1,310	1,670
甘 味 果 実 酒	23	21	26	29	34
ウ イ ス キ ー	751	807	853	822	885
ブ ラ ン デ ー	26	24	22	18	34
発 泡 酒	3,550	3,267	2,805	1,976	2,628
原料用アルコール・スピリッツ	2,187	2,500	2,875	3,007	4,218
リ キ ュ ー ル	12,863	13,306	14,365	12,752	16,372
そ の 他	4,169	4,086	4,267	2,125	3,406

単位：kℓ

資料：情報政策課

関東信越国税局統計情報から収録。

### J-4 消費生活相談件数

区 分	平成29年度	平成30年度	令和元年度	令和2年度	令和3年度
総 数	1,179	1,292	1,352	2,000	1,902
商 品 一 般	250	323	187	142	131
食 料 品	55	46	105	187	127
住 居 品	31	25	39	92	89
光 熱 水 品	15	24	31	48	47
被 服 品	14	34	58	92	86
保 健 衛 生 品	25	39	81	155	129
教 養 娛 楽 品	74	63	85	170	169
車 両 ・ 乗 り 物	31	23	35	55	60
土 地 ・ 建 物 ・ 設 備	43	49	49	52	66
他 の 商 品	1	1	1	1	2
ク リ ー ニ ン グ	7	7	6	5	5
レ ン タ ル ・ リ ー ス ・ 賃 貸	52	53	58	85	90
工 事 ・ 建 築 ・ 加 工	45	33	42	72	118
修 理 ・ 補 修	11	18	32	48	48
管 理 ・ 保 管	4	4	1	5	4
役 務 一 般	-	1	1	4	8
金 融 ・ 保 険 サ ー ビ ス	71	70	88	92	129
運 輸 ・ 通 信 サ ー ビ ス	289	302	253	382	151
教 育 サ ー ビ ス	4	9	5	8	10
教 養 ・ 娛 楽 サ ー ビ ス	38	32	44	70	171
保 健 ・ 福 祉 サ ー ビ ス	39	46	56	90	73
他 の 役 務	49	65	69	99	117
内 職 ・ 副 業 ・ ね ず み 講	12	4	8	13	29
他 の 行 政 サ ー ビ ス	2	9	4	7	8
他 の 相 談	17	12	14	26	35

単位：件

資料：広聴課



# K 市民経済計算

## K-1 市民経済計算主要指標

年 度	年 度 推 計 人 口	市 民 内	
		就 業 者 数	雇 用 者 数
平成 27 年	350,745	161,584	161,580
28	352,238	162,447	162,648
29	353,289	163,424	163,637
30	354,160	165,678	166,180
<b>令和 元 年</b>	<b>354,846</b>	<b>168,055</b>	<b>168,763</b>

年 度	就 業 者 1人当たり 市内純生産	1人当たり 市民所得	雇 用 者 1人当たり 雇用者報酬	増 加 率	
				就 業 者 1人当たり 市内純生産	1人当たり 市民所得
平成 27 年	5,213	2,929	4,413	2.9	3.8
28	5,454	2,981	4,529	4.6	1.8
29	5,374	3,072	4,636	△ 1.5	3.1
30	5,342	3,056	4,712	△ 0.6	△ 0.5
<b>令和 元 年</b>	<b>5,400</b>	<b>3,004</b>	<b>4,640</b>	<b>1.1</b>	<b>△ 1.7</b>

単位：額 千円、増加率 %、その他の項目 人

資料：情報政策課

「市町村民経済計算」は、最新年度の数値が公表されると、前年度までの数値が遡って改訂されるため、最新の数値を採用。

### 市民経済計算とは

県内の各市町村における経済活動を生産、分配の二面から推計したもので、市町村経済の規模、経済構造、経済成長率などを明らかにし、市町村経済の実態をとらえることができる総合的な経済指標。

### 年度推計人口とは

国勢調査人口または推計人口（その年度の10月1日現在の総務省統計局の推計人口を、埼玉県統計課の推計人口により調整したもの）。

### 市内総生産と市民所得

市内総生産は生産に携わった人の勤務地に着目（属地主義）して計測する。

市民所得は生産に携わった人の居住地に着目（属人主義）して計測する。

### 総生産と純生産

生産額においては、新たに作られた付加価値部分と固定資本減耗部分がある。

固定資本減耗とは、通常の損耗による減価償却費と通常に予想される風水害等の事故による資本偶発損から成る。この固定資本減耗を含むものを「総」といい、含まないものを「純」という。

### 1人当たり市民所得と雇用者1人当たり雇用者報酬

1人当たり市民所得とは、市民所得（分配）を年度推計人口で除したもので、企業の利潤なども含む市経済の水準を表す。

1人当たり雇用者報酬とは、雇用者報酬の総額を市民雇用者数で除したもので、給与水準を表すが、社会保障雇用主負担などの雇主負担が含まれている。

## K-2 市内総生産・市民所得（分配）

（令和元年度）

市 名	市 内 総 生 産				市 民 所 得 （ 分 配 ）		
	総 額	第1次産業	第2次産業	第3次産業	総 額	雇用者報酬	企業所得
市 町 村 計	23,642,796	94,174	5,991,146	17,420,673	22,305,884	16,774,949	4,132,407
<b>川 越 市</b>	<b>1,336,492</b>	<b>4,137</b>	<b>350,737</b>	<b>973,884</b>	<b>1,065,863</b>	<b>783,019</b>	<b>219,012</b>
さいたま市	4,873,312	5,948	607,538	4,231,627	4,820,464	3,629,811	827,219
熊谷市	1,043,618	4,208	425,465	607,906	597,408	404,339	157,766
川口市	1,465,169	862	300,236	1,155,594	1,838,244	1,449,584	278,012
行田市	291,859	1,934	100,570	187,666	209,137	147,998	49,042
秩父市	225,300	1,258	55,303	167,435	147,578	99,116	38,440
所沢市	909,533	3,410	120,303	780,557	1,050,888	822,840	164,826
飯能市	321,378	380	134,372	184,766	223,810	159,964	50,592
加須市	427,645	5,097	183,621	236,452	294,366	201,107	76,078
本庄市	354,017	5,906	112,655	233,409	218,708	143,982	58,624
東松山市	359,341	1,207	121,009	235,046	253,757	176,902	60,438
春日部市	576,466	1,724	113,582	457,824	590,759	453,232	104,349
狭山市	626,978	2,379	248,120	372,850	439,519	311,482	102,249
羽生市	233,727	2,036	114,417	115,921	144,229	96,961	38,968
鴻巣市	287,706	2,586	92,690	190,765	311,118	239,293	54,083
深谷市	500,458	16,087	178,240	303,236	381,259	264,689	92,635
上尾市	665,579	706	200,323	460,699	643,531	494,390	111,082
草加市	666,069	142	215,730	446,343	736,670	576,049	117,542
越谷市	853,560	1,241	134,087	713,292	995,131	780,664	159,845
蕨市	210,818	5	56,026	153,566	238,140	185,362	38,065
戸田市	556,136	1,174	154,359	397,385	505,296	379,786	97,174
入間市	443,664	1,101	169,347	270,649	402,201	300,345	77,531
朝霞市	400,780	317	66,885	331,260	485,493	385,221	71,661
志木市	147,671	251	18,824	127,742	238,827	194,300	29,490
和光市	306,515	316	27,453	276,973	319,491	250,054	51,233
新座市	410,206	773	83,379	323,681	482,768	376,259	74,535
桶川市	201,288	567	48,006	151,550	204,383	154,921	37,181
久喜市	546,907	2,490	186,717	354,535	427,959	309,093	95,523
北本市	153,937	483	33,445	119,118	175,839	135,295	30,028
八潮市	377,559	370	178,398	196,606	292,531	213,679	62,670
富士見市	194,457	732	18,124	174,476	316,151	257,380	40,597
三郷市	427,738	529	80,534	344,200	419,307	317,296	79,181
蓮田市	179,855	435	72,421	105,959	169,957	129,817	30,544
坂戸市	257,742	594	58,188	197,468	263,391	199,310	48,663
幸手市	151,328	1,319	41,745	107,388	122,973	88,314	27,828
鶴ヶ島市	169,166	828	30,250	137,109	191,063	147,622	32,943
日高市	226,387	1,186	102,983	120,908	151,141	104,728	37,844
吉川市	170,150	1,117	56,618	111,430	199,237	155,617	32,767
ふじみ野市	271,412	725	60,287	208,830	327,733	257,960	50,643
白岡市	126,300	811	27,358	97,400	147,830	115,465	24,545

単位：百万円

資料：情報政策課

「埼玉縣市町村民経済計算」（令和元年度）より収録。

市内総生産は、輸入品に課される税・関税を加算し、総資本形成に係る消費税を控除して求めるため、第1次産業から第3次産業の合計とは一致しない。

市民所得（分配）の総額は、雇用者報酬・企業所得のほか財産所得が含まれる。



### K-3 就業者1人当たり市内純生産・1人当たり市民所得

(令和元年度)

市名	就業者1人当たり		1人当たり	
	市内純生産	対前年度増加率	市民所得	対前年度増加率
市町村計	5,081	△ 2.4	3,035	△ 1.6
<b>川越市</b>	<b>5,400</b>	<b>1.1</b>	<b>3,004</b>	<b>△ 1.7</b>
さいたま市	5,825	△ 2.7	3,679	△ 1.6
熊谷市	6,549	△ 3.0	3,059	△ 1.5
川口市	4,362	△ 3.1	3,098	△ 0.7
行田市	4,871	△ 4.1	2,629	△ 1.9
秩父市	4,708	△ 0.3	2,443	△ 0.9
所沢市	4,654	△ 1.6	3,073	△ 1.3
飯能市	6,206	△ 6.6	2,797	△ 2.7
加須市	4,867	△ 0.6	2,649	△ 1.6
本庄市	5,600	△ 3.7	2,834	△ 1.9
東松山市	5,073	△ 1.0	2,745	△ 1.8
春日部市	4,648	△ 1.4	2,565	△ 1.1
狭山市	5,636	△ 4.4	2,936	△ 1.9
羽生市	5,245	△ 5.0	2,673	△ 2.4
鴻巣市	4,552	△ 1.5	2,646	△ 1.9
深谷市	4,690	△ 2.1	2,681	△ 1.9
上尾市	5,269	△ 3.1	2,844	△ 2.2
草加市	4,772	△ 0.5	2,931	△ 1.2
越谷市	4,323	△ 2.2	2,876	△ 1.5
蕨市	5,077	△ 0.7	3,169	△ 1.5
戸田市	5,415	△ 3.5	3,559	△ 1.7
入間市	4,801	△ 1.8	2,735	△ 2.6
朝霞市	5,196	△ 0.5	3,410	△ 1.2
志木市	4,119	△ 2.5	3,168	△ 1.6
和光市	5,837	△ 1.4	3,802	△ 4.3
新座市	4,545	△ 5.9	2,937	△ 1.5
桶川市	4,556	△ 1.0	2,744	△ 2.8
久喜市	5,120	0.3	2,827	△ 2.1
北本市	4,230	△ 3.7	2,681	△ 1.5
八潮市	5,056	△ 1.0	3,151	△ 1.3
富士見市	4,192	△ 4.7	2,870	△ 4.2
三郷市	4,661	△ 1.5	2,958	△ 0.9
蓮田市	5,233	△ 2.8	2,759	△ 2.4
坂戸市	4,308	△ 5.0	2,590	△ 2.8
幸手市	4,797	△ 7.7	2,418	△ 2.8
鶴ヶ島市	4,473	△ 5.4	2,722	△ 2.0
日高市	5,289	△ 2.2	2,731	△ 1.8
吉川市	4,192	2.9	2,772	△ 1.0
ふじみ野市	4,724	△ 2.5	2,903	△ 2.4
白岡市	4,808	△ 4.5	2,833	△ 1.8

単位：額 千円、増加率 %

資料：情報政策課

「埼玉縣市町村経済計算」（令和元年度）より収録。

就業者1人当たり市内純生産と1人当たり市民所得は市町村平均。



# L 労働・賃金

## L-1 求人求職状況

一般

年次	新規求人数	新規求職 申込件数	月間有効求人 数(月平均)	月間有効求職 者数(月平均)	就職件数	月間有効 求人倍率
平成30年	46,089	20,406	11,303	7,448	5,437	1.52
令和元年	47,606	20,684	11,634	7,404	4,986	1.57
2	37,122	20,502	9,222	7,844	3,907	1.18
3	40,059	21,161	9,721	8,729	4,118	1.11
4	<b>42,619</b>	<b>21,984</b>	<b>10,401</b>	<b>9,284</b>	<b>4,084</b>	<b>1.12</b>

学卒

年度	中学校			高等学校		
	求人数	求職数	就職数	求人数	求職数	就職数
平成29年	5	4	4	1,200	590	590
30	5	2	2	1,289	655	655
令和元年	5	2	2	1,340	602	602
2	1	1	1	1,107	540	540
3	-	1	1	<b>1,040</b>	<b>460</b>	<b>460</b>

単位：求人数・求職者数・求職数・就職数 人、新規求職申込件数・就職件数 件、  
月間有効求人倍率 倍

資料：川越公共職業安定所

川越公共職業安定所管内

新規求人・求職数は、当該期間中の新規求人・求職申込数。

月間有効求人数は、「前月から繰越された有効求人数」と「当月の新規求人数」の総数。

月間有効求職者数は、「前月から繰越された有効求職者数」と「当月の新規求職申込件数」の総数。

就職件数は、自安定所の有効求職者が自安定所の紹介により就職したことを確認した件数。

月間有効求人倍率は、月間有効求人数を月間有効求職数で除したものの。

## L-2 雇用保険取扱状況

(各年12月31日現在)

年次	適用事業所		関係者	
	適用事業所		被保険者	
平成30年		7,883		146,412
令和元年		8,054		147,000
2		8,317		150,006
3		8,585		151,356
4		<b>8,772</b>		<b>151,484</b>

単位：適用事業所 所、被保険者 人

資料：川越公共職業安定所

## L-3 産業大分類別、性別常用労働者の

(事業所規模5人以(事業所規模5人以上))

性及び年次	調査業	鉱業、採石業、砂利採取業	建設業	製造業	電気・ガス・熱供給・水道業	情報通信業	運輸業、郵便業	卸売業、小売業
総実労働時間数								
平成29年平均	137.1	166.1	165.1	161.4	149.1	158.1	161.7	124.5
30	136.7	160.0	173.0	161.6	148.9	155.0	163.8	125.4
令和元年	131.9	X	170.9	155.3	147.8	155.5	163.4	119.0
2	129.0	156.8	160.1	151.2	140.1	155.7	145.8	126.7
3	<b>130.5</b>	<b>X</b>	<b>160.0</b>	<b>152.0</b>	<b>145.7</b>	<b>160.4</b>	<b>145.5</b>	<b>126.7</b>
男子								
平成29年平均	157.9	167.5	179.9	170.9	150.6	162.3	181.1	150.4
30	157.6	161.9	179.4	170.9	151.8	162.6	181.4	150.3
令和元年	152.2	X	176.6	165.7	149.9	158.8	181.6	143.7
2	147.5	159.7	167.0	160.0	140.9	161.0	169.5	150.3
3	<b>149.9</b>	<b>X</b>	<b>167.9</b>	<b>162.6</b>	<b>146.3</b>	<b>164.2</b>	<b>175.2</b>	<b>147.2</b>
女子								
平成29年平均	114.2	149.0	122.0	137.3	138.7	144.4	114.6	104.0
30	114.0	139.2	139.3	138.4	126.6	133.5	104.1	105.4
令和元年	109.8	X	139.8	132.4	133.2	145.0	104.1	99.4
2	109.3	134.8	136.2	130.9	134.3	149.5	98.8	102.9
3	<b>110.9</b>	<b>X</b>	<b>132.0</b>	<b>128.3</b>	<b>139.9</b>	<b>153.5</b>	<b>103.0</b>	<b>106.8</b>
所定外労働時間数								
平成29年平均	10.6	11.6	13.2	15.8	6.9	12.8	23.4	7.2
30	10.4	13.4	11.8	15.8	8.4	12.5	24.0	7.0
令和元年	10.0	X	15.4	13.4	10.1	12.1	22.5	6.8
2	8.6	14.6	13.3	10.5	7.9	12.3	16.8	8.5
3	<b>9.9</b>	<b>X</b>	<b>15.1</b>	<b>11.4</b>	<b>10.5</b>	<b>14.6</b>	<b>22.5</b>	<b>8.2</b>
男子								
平成29年平均	15.9	12.3	16.7	18.9	7.1	13.8	29.6	12.7
30	15.3	14.2	13.3	18.5	8.9	13.9	28.6	11.9
令和元年	14.8	X	17.2	16.3	10.5	12.5	27.5	11.8
2	12.8	16.0	15.6	12.7	7.9	15.6	22.6	13.7
3	<b>15.0</b>	<b>X</b>	<b>17.9</b>	<b>14.1</b>	<b>11.0</b>	<b>16.4</b>	<b>33.0</b>	<b>12.9</b>
女子								
平成29年平均	4.8	2.8	3.0	7.9	5.2	9.5	8.4	2.8
30	5.0	5.0	3.7	9.2	4.4	8.4	8.5	3.0
令和元年	4.8	X	5.8	7.1	7.1	10.7	6.2	2.9
2	4.1	4.0	5.5	5.5	7.9	8.5	5.2	3.2
3	<b>4.8</b>	<b>X</b>	<b>5.2</b>	<b>5.5</b>	<b>5.5</b>	<b>11.4</b>	<b>7.5</b>	<b>3.6</b>

単位：時間

毎月勤労統計調査地方調査結果年報から収録。

標本調査による埼玉県全体の平均値。

総実労働時間数は、「所定内労働時間数」と「所定外労働時間数」の総数。

所定内労働時間数は、労働協約、就業規則等で定められた正規の始業時刻と終業時刻との間の実労働時間数。

所定外労働時間数は、「所定内労働時間」以外の早出、残業、臨時の呼出し、休日出勤等の実労働時間数。

# 1人平均月間実労働時間数

金融業， 保険業	不動産業， 物品賃貸業	学術研究， 専門・技術 サービス業	宿泊業， 飲食サービス業	生活関連 サービス業， 娯楽業	教育，学習 支援業	医療，福祉	複合サ一 ス事業	サービス業 (他に分類 されないもの)
144.0	159.6	148.8	88.0	127.5	124.5	130.0	153.7	137.8
145.6	132.8	144.5	87.6	122.9	122.9	129.0	148.6	137.0
141.5	125.5	143.8	86.0	121.9	114.0	121.1	144.1	135.3
136.9	135.2	142.2	76.8	98.5	118.1	121.3	139.5	132.9
<b>143.6</b>	<b>143.2</b>	<b>146.1</b>	<b>71.6</b>	<b>101.9</b>	<b>128.3</b>	<b>124.7</b>	<b>144.2</b>	<b>135.6</b>
162.7	173.0	158.5	103.9	150.1	131.0	137.1	164.6	157.1
165.7	151.7	152.6	102.5	143.0	130.2	138.6	159.0	160.0
160.2	140.8	151.1	96.9	136.3	121.7	127.2	153.6	157.1
157.5	152.0	151.8	81.7	115.6	127.2	121.8	148.6	154.5
<b>164.2</b>	<b>155.2</b>	<b>155.2</b>	<b>76.4</b>	<b>120.7</b>	<b>135.1</b>	<b>127.4</b>	<b>149.0</b>	<b>156.0</b>
134.7	135.0	128.9	78.1	111.8	119.4	127.2	138.5	113.0
132.4	111.7	124.6	79.5	110.1	116.5	125.2	134.6	112.2
131.1	104.1	130.0	79.2	110.3	106.4	118.9	130.8	107.9
127.5	107.7	124.3	73.5	83.7	110.0	121.2	125.4	105.3
<b>133.7</b>	<b>121.9</b>	<b>126.3</b>	<b>69.4</b>	<b>83.2</b>	<b>123.4</b>	<b>123.7</b>	<b>134.7</b>	<b>107.6</b>
9.8	12.4	9.6	4.9	6.1	8.5	5.8	8.0	9.2
13.1	6.5	8.3	4.3	6.2	13.0	5.0	9.7	8.9
11.1	7.6	9.2	5.0	7.8	12.6	4.2	7.9	10.0
9.3	7.4	11.3	2.8	3.3	9.7	3.9	4.8	9.9
<b>10.6</b>	<b>9.4</b>	<b>11.5</b>	<b>1.9</b>	<b>3.2</b>	<b>18.4</b>	<b>3.9</b>	<b>4.8</b>	<b>11.3</b>
16.3	16.3	12.0	7.6	9.4	11.3	7.8	9.5	12.9
19.4	9.6	9.7	7.1	8.1	17.0	6.6	11.6	13.4
16.5	10.3	11.3	7.7	9.3	14.8	5.3	9.5	14.2
15.4	9.8	13.9	4.7	4.7	10.7	4.9	5.8	14.1
<b>16.7</b>	<b>11.8</b>	<b>14.3</b>	<b>2.8</b>	<b>5.0</b>	<b>22.6</b>	<b>5.1</b>	<b>4.9</b>	<b>16.2</b>
6.6	5.3	4.7	3.2	3.7	6.3	5.0	5.9	4.4
8.9	3.0	4.8	2.8	5.0	9.5	4.4	7.1	4.1
8.1	3.8	5.2	3.4	6.5	10.5	3.8	5.8	4.8
6.6	3.4	6.5	1.5	2.1	8.9	3.6	3.2	4.4
<b>7.7</b>	<b>5.1</b>	<b>5.6</b>	<b>1.5</b>	<b>1.4</b>	<b>15.4</b>	<b>3.4</b>	<b>4.4</b>	<b>4.6</b>

資料：情報政策課

## L-4 産業大分類別、性別常用労働者の

(事業所規模5人以上)

性及び年次	調 産 業 査 計	鉱 採 石 業 、 砂 利 採 取 業	建 設 業	製 造 業	電 気 ・ ガ ス ・ 熱 供 給 業 ・ 水 道 業	情 通 報 信 業	運 輸 業 、 郵 便 業	卸 売 業 、 小 売 業
現金給与総額 総数								
平成29年平均	281,758	379,884	374,716	363,146	518,607	411,925	273,679	227,211
30	285,940	478,523	437,102	365,311	518,427	416,487	284,111	226,438
令和元年	287,873	X	453,789	361,591	522,483	421,514	324,317	225,627
2	285,462	391,941	439,902	358,343	523,815	345,122	263,058	245,890
3	<b>291,665</b>	<b>X</b>	<b>428,956</b>	<b>367,198</b>	<b>531,082</b>	<b>421,262</b>	<b>240,585</b>	<b>257,079</b>
男子								
平成29年平均	369,303	387,605	441,405	424,302	537,913	445,891	327,084	336,688
30	374,432	488,841	470,463	423,271	539,107	472,346	325,737	335,091
令和元年	377,536	X	482,552	428,257	543,473	466,959	374,478	337,773
2	369,103	407,239	481,626	420,112	538,398	437,448	331,177	342,059
3	<b>379,635</b>	<b>X</b>	<b>473,089</b>	<b>430,752</b>	<b>537,183</b>	<b>489,622</b>	<b>316,383</b>	<b>362,449</b>
女子								
平成29年平均	185,639	285,131	181,720	208,264	386,061	303,455	144,199	140,573
30	189,942	362,425	263,595	219,770	362,565	258,838	142,213	139,649
令和元年	190,269	X	293,098	214,589	383,805	280,286	161,218	136,053
2	196,174	279,815	294,218	216,658	415,289	236,314	128,655	149,184
3	<b>202,465</b>	<b>X</b>	<b>273,060</b>	<b>223,645</b>	<b>478,234</b>	<b>295,547</b>	<b>131,969</b>	<b>155,004</b>
きまって支給する給与 総数								
平成29年平均	240,178	314,041	331,665	297,904	450,432	336,454	244,780	194,176
30	242,882	359,880	353,381	302,581	444,588	337,451	258,748	196,158
令和元年	242,672	X	379,555	298,981	439,788	333,472	282,025	192,382
2	243,163	308,833	374,688	299,771	426,375	281,260	236,795	208,988
3	<b>245,049</b>	<b>X</b>	<b>363,983</b>	<b>302,192</b>	<b>451,737</b>	<b>321,525</b>	<b>216,613</b>	<b>214,250</b>
男子								
平成29年平均	310,836	321,624	390,071	344,347	468,260	361,394	290,343	279,677
30	313,909	369,499	378,781	347,194	462,340	376,741	295,072	282,839
令和元年	313,794	X	402,424	350,324	455,389	366,238	323,924	278,620
2	310,560	321,367	409,254	348,300	435,396	347,664	295,265	283,410
3	<b>313,566</b>	<b>X</b>	<b>399,265</b>	<b>350,737</b>	<b>459,265</b>	<b>365,487</b>	<b>280,029</b>	<b>290,596</b>
女子								
平成29年平均	162,600	220,972	162,637	180,284	328,030	256,808	134,313	126,512
30	165,831	251,637	221,277	190,554	310,792	226,565	134,924	126,920
令和元年	165,251	X	251,793	185,766	336,717	231,646	145,789	123,502
2	171,215	216,965	253,996	188,456	359,237	203,002	121,431	134,150
3	<b>175,575</b>	<b>X</b>	<b>239,351</b>	<b>192,541</b>	<b>386,525</b>	<b>240,679</b>	<b>125,740</b>	<b>140,292</b>

単位：円

毎月勤労統計調査地方調査結果年報から収録。

標本調査による埼玉県全体の平均値。

現金給与総額は、所得税、社会保険料、組合費、購買代金等を差し引く以前の現金給与の総額。

きまって支給する給与(定期給与)は、労働協約、団体協約あるいは事業所の就業規則、給与規則等によってあらかじめ定められている支給条件、算定方法によって支給される給与のことであって、基本給のほか家族手当、職務手当、超過労働給与等を含む。

# 1人平均月間現金給与額

金融業， 保険業	不動産業， 物品賃貸業	学術研究， 専門・技術 サービス業	宿泊業， 飲食業， サービス業	生活関連 サービス業， 娯楽業	教育，学習 支援業	医療，福祉	複合サー ビス事業	サービス業 (他に分 類されな いもの)
382,557	349,210	460,775	115,126	181,854	361,452	295,664	399,714	219,254
410,677	263,192	462,620	109,566	182,676	355,119	285,272	441,225	238,758
423,453	238,714	430,946	110,806	196,339	351,957	282,216	421,573	239,857
413,600	295,905	443,044	98,735	182,733	359,037	291,731	371,948	245,159
<b>445,977</b>	<b>329,650</b>	<b>473,349</b>	<b>96,087</b>	<b>177,355</b>	<b>367,837</b>	<b>297,324</b>	<b>404,462</b>	<b>265,087</b>
571,157	416,612	541,971	158,679	251,356	427,826	412,268	484,634	277,554
590,473	340,103	527,191	146,713	254,041	407,977	395,393	547,739	311,630
643,665	297,686	518,452	140,664	262,305	398,927	385,846	521,030	309,436
649,700	369,743	534,952	115,160	230,868	432,366	395,013	455,600	313,967
<b>659,719</b>	<b>396,579</b>	<b>551,857</b>	<b>119,770</b>	<b>217,972</b>	<b>414,864</b>	<b>395,231</b>	<b>461,138</b>	<b>336,704</b>
288,296	225,334	295,521	87,908	133,858	309,525	249,689	281,777	144,436
292,662	177,211	304,107	89,601	137,004	307,298	242,184	299,724	159,656
301,931	156,799	267,895	92,212	143,592	304,499	244,471	279,280	152,434
304,979	175,863	272,382	88,249	141,213	292,935	257,657	244,561	157,963
<b>341,849</b>	<b>210,895</b>	<b>302,756</b>	<b>85,070</b>	<b>136,914</b>	<b>334,178</b>	<b>263,935</b>	<b>296,309</b>	<b>166,805</b>
301,086	291,144	359,582	108,126	172,654	289,527	256,825	293,693	200,835
315,970	226,052	366,007	102,437	171,658	286,178	245,765	312,526	213,652
320,504	206,444	343,601	103,809	179,158	272,838	242,152	316,454	214,276
323,327	247,999	357,764	94,246	167,831	282,873	252,853	289,464	217,654
<b>335,632</b>	<b>265,630</b>	<b>379,495</b>	<b>90,618</b>	<b>163,662</b>	<b>282,215</b>	<b>259,197</b>	<b>307,008</b>	<b>229,342</b>
431,665	343,781	417,274	145,924	233,742	337,714	365,053	348,985	251,352
436,848	283,748	415,404	134,251	232,203	328,237	343,774	381,065	275,467
462,264	250,417	407,142	129,224	232,517	308,496	332,642	386,895	274,001
481,173	305,740	425,866	109,391	205,318	337,691	349,111	350,734	275,435
<b>471,606</b>	<b>315,169</b>	<b>437,707</b>	<b>109,899</b>	<b>194,515</b>	<b>317,933</b>	<b>352,205</b>	<b>348,047</b>	<b>286,907</b>
235,823	194,404	242,166	84,504	130,468	251,828	214,153	216,904	136,006
236,627	161,553	244,744	85,338	132,910	248,127	207,416	221,474	146,552
242,275	145,363	225,203	87,982	136,492	236,810	209,193	215,675	139,235
250,708	154,127	231,307	84,577	135,496	233,458	221,096	196,160	144,432
<b>269,390</b>	<b>177,731</b>	<b>253,005</b>	<b>81,649</b>	<b>132,943</b>	<b>256,650</b>	<b>227,478</b>	<b>228,695</b>	<b>150,343</b>

資料：情報政策課

## L-5 勤労者福祉サービスセンター会員数の推移

区 分	平成 29 年度	平成 30 年度	令和 元 年度	令和 2 年度	令和 3 年度
事業所数	224	218	210	197	185
会 員 数	1,815	1,716	1,633	1,173	1,111

単位：事業所数 所、会員数 人

資料：公益財団法人川越市勤労者福祉サービスセンター

## L-6 シルバー人材センターの概要

男女別・年齢別会員数

(各年12月31日現在)

年 次	総 数	60～64歳	65～69	70～74	75～79	80歳以上	平均年齢
平成 30 年	計	2,518	77	613	1,008	664	72.9
	男	1,840	39	418	745	517	73.2
	女	678	38	195	263	147	72.0
令和 元 年	計	2,438	54	483	983	739	73.5
	男	1,772	29	327	706	569	73.7
	女	666	25	156	277	170	72.7
2	計	2,376	53	402	977	725	73.9
	男	1,699	27	261	683	554	74.3
	女	677	26	141	294	171	73.0
3	計	2,283	74	344	906	686	74.3
	男	1,630	45	223	622	527	74.6
	女	653	29	121	284	159	73.4
4	計	<b>2,240</b>	<b>65</b>	<b>347</b>	<b>800</b>	<b>698</b>	<b>74.6</b>
	男	1,571	39	218	539	507	75.0
	女	669	26	129	261	191	73.6

単位：平均年齢 歳、他の項目 人

月別事業実績

(令和4年)

月	会員数	受 託 件 数				就 労 人 員		就 業 率
		総 数	公 共	民 間	個 人	実人員	延人員	
1月	2,282	576	64	362	150	1,404	15,601	61.5
2	2,261	567	79	352	136	1,414	15,221	62.5
3	2,206	533	83	359	91	1,428	16,803	64.7
4	2,205	529	69	355	105	1,423	15,870	64.5
5	2,166	550	74	357	119	1,431	16,290	66.1
6	2,158	603	80	366	157	1,450	17,551	67.2
7	2,174	583	81	347	155	1,418	16,770	65.2
8	2,189	544	78	349	117	1,439	16,005	65.7
9	2,200	611	86	359	166	1,396	16,439	63.5
10	2,220	674	85	392	197	1,452	17,126	65.4
11	2,232	721	89	404	228	1,415	17,794	63.4
12	2,240	638	76	348	214	1,405	16,794	62.7

単位：会員数・就労人員 人、受託件数 件、就業率 %

資料：公益社団法人川越市シルバー人材センター



# M 社会福祉

## M-1 生活保護世帯数及び人員

年 度 (月 平 均)	実世帯数	実人員	保護率	保 護 人 員							
				生活 扶 助	住 宅 扶 助	教 育 扶 助	介 護 扶 助	医 療 扶 助	出 産 扶 助	生 業 扶 助	葬 祭 扶 助
平成 29 年	3,344	4,434	1.26	3,902	3,936	282	708	3,123	1	93	3
30	3,370	4,401	1.25	3,849	3,876	261	757	3,125	1	94	4
令和 元 年	3,387	4,378	1.24	3,807	3,825	237	756	3,111	1	90	4
2	3,464	4,416	1.25	3,824	3,838	232	759	3,096	1	83	3
<b>3</b>	<b>3,467</b>	<b>4,359</b>	<b>1.23</b>	<b>3,782</b>	<b>3,794</b>	<b>216</b>	<b>788</b>	<b>3,114</b>	-	<b>79</b>	<b>3</b>

単位：世帯数 世帯、人員 人、保護率 %

資料：生活福祉課

## M-2 生活保護費支出状況

年 度 (月 平 均)	総 額	生活扶助	住宅扶助	教育扶助	介護扶助	医療扶助
平成 29 年	604,794	198,457	120,292	3,206	18,579	258,715
30	601,511	193,492	118,578	2,657	18,405	262,225
令和 元 年	611,745	190,328	118,484	2,030	16,316	279,286
2	618,090	194,873	119,905	2,310	16,933	278,591
<b>3</b>	<b>605,013</b>	<b>192,892</b>	<b>120,277</b>	<b>1,984</b>	<b>17,792</b>	<b>267,248</b>

(つづき)

年 度 (月 平 均)	出 産 扶 助	生 業 扶 助	葬 祭 扶 助	保 護 施 設 事 務 費	就 労 自 立 給 付 金	進 学 準 備 給 付 金
平成 29 年	327	1,415	1,366	2,312	125	-
30	370	1,220	1,778	2,594	134	58
令和 元 年	281	917	1,175	2,722	180	25
2	393	924	1,516	2,436	159	50
<b>3</b>	<b>59</b>	<b>902</b>	<b>1,428</b>	<b>2,279</b>	<b>126</b>	<b>25</b>

単位：千円

資料：生活福祉課

進学準備給付金は、平成30年1月1日から施行。

## M-3 児童手当支給状況

年 度	3 歳 未 満		3 歳 以 上 ~ 小 学 校 修 了 前		中 学 生		特 例 給 付		総 数	
	支 給 児 童 数	金 額	支 給 児 童 数	金 額	支 給 児 童 数	金 額	支 給 児 童 数	金 額	支 給 児 童 数	金 額
平成 29 年	86,283	1,294,245	294,239	3,105,040	91,065	910,650	38,537	192,685	510,124	5,502,620
30	82,992	1,244,880	289,742	3,060,990	88,635	886,350	39,151	195,755	500,520	5,387,975
令和 元 年	79,385	1,190,775	285,234	3,016,650	88,618	886,180	40,686	203,430	493,923	5,297,035
2	75,069	1,126,035	280,920	2,972,870	88,942	889,420	41,977	209,885	486,908	5,198,210
<b>3</b>	<b>71,402</b>	<b>1,071,030</b>	<b>273,960</b>	<b>2,899,100</b>	<b>89,564</b>	<b>895,640</b>	<b>42,018</b>	<b>210,090</b>	<b>476,944</b>	<b>5,075,860</b>

単位：支給児童数 人、金額 千円

資料：こども政策課

## M-4 家庭児童相談室における相談件数

年 度	総 数	性 格 ・ 生 活 習 慣	知能・言語	学校生活等	非 行	家族関係	環境福祉	心身障害	そ の 他
平成 29 年	9,081	18	1,020	437	12	6,562	792	107	133
30	10,447	31	1,427	342	69	6,928	1,133	415	102
令和 元 年	7,921	103	661	171	1	6,340	396	190	59
2	12,846	289	265	508	2	9,132	2,245	190	215
3	<b>10,752</b>	<b>197</b>	<b>57</b>	<b>423</b>	-	<b>8,469</b>	<b>1,272</b>	<b>82</b>	<b>252</b>

単位：件

資料：こども家庭課

## M-5 民生委員・児童委員の内容別相談・支援件数

年 度	総 数	在 宅 福 祉	介 護 保 険	健 康 ・ 保 健 医 療	子 育 て ・ 母 子 保 健	子 ども の 地 域 生 活	子 学 校 の 教 育 ・ 活 動	生 活 費	年 金 ・ 保 険	仕 事	家 族 関 係	住 居	生 活 環 境	日 常 的 な 支 援	そ の 他
平成 29 年	10,910	757	422	1,697	174	340	561	227	59	51	377	173	485	3,182	2,405
30	10,892	735	392	1,376	246	327	465	204	36	47	424	272	329	3,238	2,801
令和 元 年	9,641	608	383	949	209	413	320	171	19	61	309	124	421	2,808	2,846
2	7,920	690	273	837	160	184	205	221	38	28	330	143	329	1,981	2,501
3	<b>8,374</b>	<b>595</b>	<b>357</b>	<b>1,128</b>	<b>62</b>	<b>160</b>	<b>151</b>	<b>171</b>	<b>29</b>	<b>53</b>	<b>300</b>	<b>115</b>	<b>356</b>	<b>2,441</b>	<b>2,456</b>

単位：件

資料：福祉推進課

## M-6 民生委員・児童委員数

(各年1月1日現在)

年 次 ・ 地 区	定 数	総 数	男	女	1人当たりの受け持ち 世帯数 ( 平均値 )
平成 31 年	506	487	127	360	344
令和 2 年	510	473	111	362	346
3	510	492	116	376	350
4	510	493	114	379	367
5	<b>513</b>	<b>482</b>	<b>119</b>	<b>363</b>	<b>379</b>
本 庁	178	163	22	141	372
芳 野	9	9	5	4	318
古 谷	15	15	9	6	345
南 古 谷	29	26	12	14	452
高 階	72	71	10	61	381
福 原	28	26	12	14	364
大 東	44	43	17	26	398
霞ヶ 関	41	38	10	28	403
川 鶴	12	11	1	10	288
霞ヶ 関北	28	26	1	25	341
名 細	43	40	14	26	382
山 田	14	14	6	8	425

単位：定数・総数・男・女 人、世帯数 世帯

資料：福祉推進課

## M-7 募金の状況

日本赤十字社資募集

区 分	平成 29 年度	平成 30 年度	令和 元 年度	令和 2 年度	令和 3 年度
目 標 額	20,191,900	20,191,900	20,191,900	20,191,900	19,230,400
実 績 額	18,849,417	18,215,127	18,137,239	17,239,742	16,700,495
達 成 率	93.4	90.2	89.8	85.4	86.8

単位：額 円、達成率 %

資料：福祉推進課

赤い羽根共同募金

区 分	平成 29 年度	平成 30 年度	令和 元 年度	令和 2 年度	令和 3 年度	
目 標 額	32,572,000	32,542,000	32,519,000	32,466,000	32,449,000	
実 績 額	総 額	21,692,996	21,337,007	20,616,473	19,309,690	18,771,880
	戸 別	16,847,252	16,613,711	16,077,665	15,887,739	15,397,583
	街 頭	627,936	423,969	565,471	12,863	15,080
	学 校	879,341	789,614	882,238	947,967	706,772
	職 域	1,112,356	1,187,202	973,386	1,142,752	1,188,218
	法 人・個 人 大 口	2,226,111	2,322,511	2,117,713	1,318,369	1,464,227
達 成 率	66.6	65.6	63.4	59.5	57.9	

単位：額 円、達成率 %

資料：社会福祉法人川越市社会福祉協議会

歳末たすけあい募金

区 分	平成 29 年度	平成 30 年度	令和 元 年度	令和 2 年度	令和 3 年度
総 額	17,824,701	17,817,328	17,417,204	17,024,145	16,477,434
戸 別	17,814,701	17,732,328	17,351,804	16,967,145	16,398,693
そ の 他	10,000	85,000	65,400	57,000	78,741

単位：円

資料：社会福祉法人川越市社会福祉協議会

## M-8 ボランティア登録状況

年 度	団 体 数	登 録 人 数
平成 29 年	255	519
30	248	563
令和 元 年	243	636
2	182	323
3	146	213

単位：団体数 団体、登録人数 人

資料：社会福祉法人川越市社会福祉協議会

団体数は、各年度末現在。

## M-9 身体障害者手帳交付状況

障害種別の状況

(各年3月31日現在)

年 度	総 数	視 覚 障 害	聴 覚 ・ 平 衡 障 害	音 声 ・ 言 語 そ し ゃ く 障 害	肢 体 不 自 由	内 部 障 害
平成 29 年	9,930 (232)	684 (16)	731 (42)	123 (-)	5,230 (149)	3,162 (25)
30	9,920 (229)	673 (15)	754 (42)	126 (-)	5,159 (151)	3,208 (21)
令和 元 年	9,919 (236)	673 (16)	780 (44)	118 (-)	5,042 (152)	3,306 (24)
2	10,006 (234)	674 (12)	812 (42)	120 (-)	4,940 (151)	3,460 (29)
<b>3</b>	<b>9,813 (232)</b>	<b>688 (14)</b>	<b>820 (41)</b>	<b>120 (-)</b>	<b>4,687 (144)</b>	<b>3,498 (33)</b>

単位：人

( ) 内は18歳未満の内数。

等級別の状況

(各年3月31日現在)

年 度	総 数	1 級	2 級	3 級	4 級	5 級	6 級
平成 29 年	9,930 (232)	3,644 ( 96)	1,491 (62)	1,516 (34)	2,338 (18)	461 ( 9)	480 (13)
30	9,920 (229)	3,617 ( 92)	1,493 (58)	1,509 (38)	2,339 (19)	463 ( 9)	499 (13)
令和 元 年	9,919 (236)	3,631 ( 95)	1,465 (57)	1,521 (39)	2,331 (19)	461 (12)	510 (14)
2	10,006 (234)	3,715 (100)	1,458 (53)	1,513 (43)	2,338 (19)	461 ( 8)	521 (11)
<b>3</b>	<b>9,813 (232)</b>	<b>3,082 ( 90)</b>	<b>1,674 (50)</b>	<b>1,710 (46)</b>	<b>2,414 (23)</b>	<b>445 ( 9)</b>	<b>488 (14)</b>

単位：人

( ) 内は18歳未満の内数。

資料：障害者福祉課

## M-10 療育手帳交付状況

(各年3月31日現在)

年 度	総 数	Ⓐ … 最 重 度	A … 重 度	B … 中 度	C … 軽 度
平成 29 年	2,452 (687)	496 (122)	569 (129)	703 (142)	684 (294)
30	2,543 (700)	508 (121)	583 (130)	725 (138)	727 (311)
令和 元 年	2,637 (770)	527 (133)	581 (121)	736 (145)	793 (371)
2	2,725 (789)	535 (132)	598 (120)	754 (144)	838 (393)
<b>3</b>	<b>2,830 (828)</b>	<b>545 (141)</b>	<b>608 (122)</b>	<b>782 (154)</b>	<b>895 (411)</b>

単位：人

( ) 内は18歳未満の内数。

資料：障害者福祉課

## M-11 精神障害者保健福祉手帳交付状況

等級別の状況

(各年3月31日現在)

年 度	総 数	1 級	2 級	3 級
平成 29 年	2,569 ( 70)	226 (12)	1,571 (47)	772 (11)
30	2,775 ( 82)	238 (11)	1,667 (55)	870 (16)
令和 元 年	2,977 ( 95)	246 ( 7)	1,805 (67)	926 (21)
2	3,170 (106)	264 (10)	1,923 (69)	983 (27)
<b>3</b>	<b>3,425 (113)</b>	<b>286 (11)</b>	<b>2,073 (71)</b>	<b>1,066 (31)</b>

単位：人

( ) 内は18歳未満の内数。

資料：障害者福祉課

## M-12 介護保険認定状況

(各年12月31日現在)

年 次	総 数	要 支 援 1	要 支 援 2	要 介 護 1	要 介 護 2	要 介 護 3	要 介 護 4	要 介 護 5
平成 30 年	14,393	1,718	1,714	3,044	2,479	2,083	1,944	1,411
令和 元 年	15,093	1,749	1,791	3,362	2,644	2,193	1,956	1,398
2	15,788	1,939	1,766	3,712	2,721	2,300	2,003	1,347
3	16,312	2,024	1,828	3,858	2,696	2,443	2,164	1,299
<b>4</b>	<b>16,942</b>	<b>2,241</b>	<b>1,884</b>	<b>4,005</b>	<b>2,683</b>	<b>2,503</b>	<b>2,271</b>	<b>1,355</b>

単位：件

介護保険事業状況報告から収録。

資料：介護保険課

## M-13 介護保険給付状況

年 度	総 数		訪 問 通 所 サ ー ビ ス		短 期 入 所 サ ー ビ ス	
	件 数	支 給 額	件 数	支 給 額	件 数	支 給 額
平成 29 年	330,064	17,992,981,037	129,470	5,783,068,480	11,355	1,118,681,821
30	348,410	19,084,005,654	138,008	5,911,120,127	11,025	1,077,442,821
令和 元 年	366,903	20,004,319,572	146,991	6,254,600,159	10,586	1,048,173,780
2	380,566	20,686,506,106	152,285	6,343,277,313	8,962	1,017,327,738
3	<b>399,562</b>	<b>21,471,797,501</b>	<b>160,273</b>	<b>6,675,817,386</b>	<b>9,441</b>	<b>1,032,337,594</b>

(つづき)

そ の 他 の サ ー ビ ス		福 祉 用 具 購 入 費		住 宅 改 修 費	
件 数	支 給 額	件 数	支 給 額	件 数	支 給 額
163,514	4,924,370,339	1,144	29,438,042	1,134	103,358,766
171,702	5,330,422,858	1,092	28,337,434	1,135	100,014,549
181,400	5,755,309,123	1,110	28,408,567	1,180	100,605,136
190,634	6,111,248,757	1,271	33,846,548	1,148	101,893,286
<b>201,041</b>	<b>6,453,631,425</b>	<b>1,166</b>	<b>33,539,679</b>	<b>1,141</b>	<b>97,073,581</b>

(つづき)

施 設 介 護 サ ー ビ ス							
介 護 老 人 福 祉 施 設		介 護 老 人 保 健 施 設		介 護 療 養 型 医 療 施 設		介 護 医 療 院	
件 数	支 給 額	件 数	支 給 額	件 数	支 給 額	件 数	支 給 額
13,613	3,365,168,798	9,107	2,432,443,425	727	236,451,366	-	-
15,497	3,889,654,116	9,266	2,520,388,375	675	223,462,873	10	3,162,501
15,825	4,066,251,710	9,172	2,529,283,055	573	199,974,041	66	21,714,001
15,886	4,128,775,204	9,498	2,639,462,414	585	206,347,367	297	104,327,479
<b>16,163</b>	<b>4,221,462,486</b>	<b>9,287</b>	<b>2,613,647,397</b>	<b>628</b>	<b>205,727,244</b>	<b>422</b>	<b>138,560,709</b>

単位：件数 件、支給額 円

資料：介護保険課

介護保険事業状況報告から収録。

介護医療院については平成30年4月からサービス開始。

介護保険法第50条及び60条に基づく特例給付を含む支給額・件数。

## M-14 老人クラブ会員数

(各年4月1日現在)

地 区	令 和 3 年				令 和 4 年			
	クラブ数	会 員 数			クラブ数	会 員 数		
		総 数	男	女		総 数	男	女
総 数	93	5,553	2,449	3,104	82	4,730	2,093	2,637
本 庁	37	2,152	866	1,286	33	1,831	761	1,070
芳 野	-	-	-	-	-	-	-	-
古 谷	1	86	45	41	1	91	46	45
南 古 谷	6	271	120	151	4	157	73	84
高 階	18	792	337	455	17	711	300	411
福 原	-	-	-	-	-	-	-	-
大 東	8	564	266	298	8	540	252	288
霞 ケ 関	6	289	144	145	5	249	130	119
川 鶴	4	292	125	167	4	294	124	170
霞 ケ 関 北	2	320	160	160	2	306	150	156
名 細	10	752	374	378	8	551	257	294
山 田	1	35	12	23	-	-	-	-

単位：クラブ数 クラブ、会員数 人

資料：高齢者いきがい課

# M-15 社会福祉施設数

(令和4年12月31日現在)

区 分	施 設 数		定 員
	公 立	法 人 立 等	
総 数	33	484	16,748
保 護 施 設	1	-	50
授 産 施 設	1	-	50
高 齢 者 福 祉 施 設	6	232	7,354
養 護 老 人 ホ ー ム	1	-	100
特 別 養 護 老 人 ホ ー ム	-	18	1,427
軽 費 老 人 ホ ー ム	-	1	50
ケ ア ハ ウ ス	-	2	102
老 人 福 祉 セ ン タ ー	2	-	-
有 料 老 人 ホ ー ム	-	37	1,482
老 人 憩 い の 家	3	-	-
老 人 デ イ サ ー ビ ス セ ン タ ー	-	102	2,576
地 域 包 括 支 援 セ ン タ ー	-	9	-
地 域 包 括 支 援 セ ン タ ー 分 室	-	2	-
介 護 老 人 保 健 施 設	-	8	700
認 知 症 高 齢 者 グ ル ー プ ホ ー ム	-	21	378
小 規 模 多 機 能 型 居 宅 介 護 事 業 所	-	5	129
看 護 小 規 模 多 機 能 型 居 宅 介 護 事 業 所	-	4	116
短 期 入 所 生 活 施 設	-	23	294
障 害 者 ・ 児 関 係 施 設	3	173	3,413
障 害 者 支 援 施 設	-	6	638
障 害 福 祉 サ ー ビ ス 事 業 所	2	87	2,052
多 機 能 型 施 設	-	19	699
生 活 介 護 施 設	-	13	286
就 労 移 行 支 援 施 設	-	11	220
就 労 継 続 支 援 施 設	2	16	397
グ ル ー プ ホ ー ム	-	28	450
福 祉 型 児 童 発 達 支 援 セ ン タ ー	1	-	80
児 童 発 達 支 援 事 業 所 ※1	-	27	167.5
放 課 後 等 デ イ サ ー ビ ス 事 業 所 ※1	-	49	397.5
地 域 活 動 支 援 セ ン タ ー	-	4	78
児 童 福 祉 施 設 ※2	23	78	5,913
母 子 生 活 支 援 施 設	-	1	20世帯
児 童 養 護 施 設	-	1	66
児 童 館	3	-	-
保 育 園	20	37	4,846
認 定 こ ど も 園 ※3	-	8	483
小 規 模 保 育 施 設	-	21	368
事 業 所 内 保 育 施 設	-	10	150
家 庭 保 育 室	-	-	-
社 会 福 祉 法 等 に よ る 施 設	-	1	18
地 域 福 祉 セ ン タ ー	-	-	-
就 労 支 援 セ ン タ ー	-	-	-
生 活 支 援 ハ ウ ス	-	1	18

単位：施設数 施設、定員 人

資料：福祉部

※1児童発達支援と放課後等デイサービスの多機能型事業所は定員数を按分。

こども未来部

また、休止中の事業所は含めない。

※2児童福祉施設の定員は、母子生活支援施設を除く。

※3認定こども園は、保育部分の定員数。

## M-16 後楽会館（老人福祉センター）利用状況

年次	東 後 楽 会 館			西 後 楽 会 館		
	利用団体数	利用人員	開館日数	利用団体数	利用人員	開館日数
平成30年	70	40,942	294	14	12,971	72
令和元年	22	9,718	72	62	44,732	220
2	-	-	-	16	13,680	222
3	-	-	-	-	5,196	232
4	-	-	-	-	<b>9,385</b>	<b>294</b>

単位：団体数 団体、利用人員 人、開館日数 日

資料：社会福祉法人川越市社会福祉協議会

東後楽会館は、令和元年3月31日で閉館。

西後楽会館は、新型コロナウイルス感染拡大防止のため、令和2年3月2日から令和2年6月1日の間、臨時休館。

令和2年6月2日から大広間、6月25日から囲碁将棋、6月30日から風呂を人数制限して再開。

新型コロナウイルス感染拡大防止のため、令和2年12月28日から令和3年3月22日の間、臨時休館。

令和3年3月23日から大広間、囲碁将棋、7月1日から風呂、12月8日からカラオケを人数制限して再開。

令和4年1月21日から令和4年3月7日の間、カラオケを中止。

## M-17 児童遊園設置状況

(各年12月31日現在)

年次	施設数	敷地面積
平成30年	146	76,563
令和元年	145	73,121
2	144	72,786
3	144	72,786
4	<b>144</b>	<b>72,786</b>

単位：施設数 箇所、敷地面積 m<sup>2</sup>

資料：こども育成課

## M-18 保育園の概況

(各年12月31日現在)

年次	施設数	園児数	公立保育所	
			施設数	園児数
平成30年	80	4,885	20	1,685
令和元年	87	5,205	20	1,675
2	92	5,491	20	1,616
3	95	5,557	20	1,537
4	<b>96</b>	<b>5,597</b>	<b>20</b>	<b>1,488</b>

(つづき)

年次	私立保育所		こども園	
	施設数	園児数	施設数	園児数
平成30年	31	2,574	4	209
令和元年	33	2,733	6	332
2	36	2,972	7	409
3	37	3,064	7	436
4	<b>37</b>	<b>3,086</b>	<b>8</b>	<b>521</b>

(つづき)

年次	地域型保育施設	
	施設数	園児数
平成30年	25	417
令和元年	28	465
2	29	494
3	31	520
4	<b>31</b>	<b>502</b>

単位：施設数 園、園児数 人

資料：保育課

# M-19 保育園別園児数

(令和4年12月31日現在)

区 分			園 児 数
<b>総 数</b>			<b>5,597</b>
公 立 保 育 所	中 央		81
	仙 波 町		83
	神 明 町		97
	小 室		66
	霞 ケ 関		66
	名 細		85
	大 東		86
	古 谷		31
	脇 田 新 町		83
	今 成		86
	高 階		83
	新 宿 町		86
	霞 ケ 宿 関 第 二 谷		80
	南 細 第 二 谷		67
	名 細 第 二 谷		74
	高 階 第 三 谷		93
	高 階 第 三 谷		83
南 古 谷 第 二 谷		72	
古 谷 第 二 谷		40	
川 鶴		46	
私 立 保 育 所	下 田		94
	む さ し の		69
	増 美 (分園含む)		150
	ま き ば		96
	お お ぞ ら		57
	バ ン ビ		76
	貴 の 精		85
	高 の 葉		106
	マーガレット(分園含む)		83
	芳 野		64
	風 の 子		69
	笠 幡 菜 の 花		68
	は る か ぜ		60
	風 の 子 第 二		66
	伊 佐 沼 す ま い る		60
	さ く ら ん ぼ		89
	あ ゆ み		101
	お が や の 里 し も だ		63
	ね む の 木		65
	か つ ら の 木		125
	慶 櫻 南 台		71
	と も い き		67
	増 美 田 町		92
レイモン ド 川 越		90	
星の子みのり(分園含む)		115	
音 羽 の 森		91	
川 越 七 歩		102	

単位：人

区 分		園 児 数
私 立 保 育 所	紀 秀 会 川 越 や ま だ	112
	さ く ら ん ぼ 第 二	104
	か つ ら の 木 第 2	45
	音 羽 の 森 第 二	102
	ど ん ぐ り の 森	80
	お ひ さ ま 川 越 富 士 見 町	61
	高 階 す ま い る	96
	川 越 南 や ま だ	98
	増 美 保 育 園 川 越	61
	ま ー ぶ る き ら り 保 育 園	53
こ ど も 園	ひかりの子認定こども園	68
	のぞみ認定こども園	48
	認定こども園泉の森川越	75
	芳野台こども園	90
	認定こども園ふじま幼稚園	90
	認定こども園初雁幼稚園	30
認定こども園岡田幼稚園	62	
認定こども園霞ヶ関幼稚園	58	
地 域 型 保 育 施 設	た む ら	19
	す み れ	19
	つ ぼ み	19
	な の は な 第 2	-
	あそびのてんさい新河岸第2	17
	並 木 あ す な ろ	13
	や し の み	16
	ま ー ぶ る し ん が し 園	12
	ぼ っ か ぼ か	18
	ち ゅ う り っ ぷ 園 川 越	17
	上 戸	22
	お ひ さ ま	18
	あそびのてんさい新河岸	19
	あ り す	19
	め だ か	19
	川 越 ベ ビ ー ホ ー ム	14
	あしたばこども園乳児舎	13
な の は な	20	
星 の 子 乳 児	19	
あ か り 保 育 園	15	
さくらんぼ 第三保育園	21	
ミルキーホーム川越園	21	
埼玉ヤクルト保育園かおもぐ保育ルーム	10	
秀学会川越クレアモール	24	
か つ ら の 木 ハ ー ト	13	
ベ ビ ー か ろ ー れ 川 越	14	
く っ き い ず	14	
ヤ オ コ ー	9	
陽 だ ま り	10	
希 望 保 育 園 第 二	5	
あそびのてんさい新河岸第三	33	

資料：保育課



## M-20 児童センターこどもの城利用状況

年次・月	総数	児童館部門				天文部門		
		計	個人任意	集団指導	団体	計	プラネタリウム	天体観測室
平成30年	65,972	62,001	41,374	20,207	420	3,971	3,768	203
令和元年	56,508	53,089	36,848	15,715	526	3,419	3,156	263
2	17,096	16,490	11,163	5,237	90	606	537	69
3	16,110	15,233	9,834	5,356	43	877	836	41
<b>4</b>	<b>23,745</b>	<b>22,560</b>	<b>14,082</b>	<b>8,434</b>	<b>44</b>	<b>1,185</b>	<b>1,105</b>	<b>80</b>
1月	1,685	1,613	1,027	561	25	72	53	19
2	1,257	1,219	801	399	19	38	36	2
3	1,850	1,778	1,116	662	-	72	64	8
4	2,080	2,006	1,256	750	-	74	68	6
5	1,965	1,871	1,181	690	-	94	94	-
6	2,163	2,088	1,259	829	-	75	75	-
7	2,854	2,522	1,516	1,006	-	332	332	-
8	2,291	2,138	1,348	790	-	153	150	3
9	2,231	2,180	1,360	820	-	51	51	-
10	1,845	1,751	1,132	619	-	94	77	17
11	1,779	1,692	1,081	611	-	87	62	25
12	1,745	1,702	1,005	697	-	43	43	-

単位：人

資料：児童センターこどもの城

令和2年3月3日から5月31日の間、及び令和2年12月28日から令和3年3月21日の間、新型コロナウイルス感染拡大防止のため、休館。  
令和2年6月1日から新型コロナウイルス感染拡大防止のため、利用人数を制限。

## M-21 児童館利用状況

年次・月	川越駅東口児童館				高階児童館			
	総数	個人任意	集団指導	団体	総数	個人任意	集団指導	団体
平成30年	38,138	30,739	7,319	80	52,321	40,224	11,937	160
令和元年	37,205	29,051	8,091	63	51,512	40,298	10,815	399
2	10,845	8,479	2,356	10	15,318	12,651	2,584	83
3	5,413	4,365	1,048	-	14,456	12,126	2,292	38
<b>4</b>	<b>8,300</b>	<b>6,693</b>	<b>1,607</b>	<b>-</b>	<b>20,212</b>	<b>16,568</b>	<b>3,625</b>	<b>19</b>
1月	-	-	-	-	1,502	1,198	299	5
2	536	429	107	-	1,367	1,149	218	-
3	584	487	97	-	1,581	1,364	213	4
4	556	478	78	-	1,403	1,230	167	6
5	700	558	142	-	1,613	1,233	380	-
6	849	664	185	-	1,944	1,565	375	4
7	907	768	139	-	2,019	1,736	283	-
8	1,107	880	227	-	1,679	1,500	179	-
9	887	732	155	-	1,856	1,573	283	-
10	776	610	166	-	1,808	1,416	392	-
11	756	594	162	-	1,839	1,413	426	-
12	642	493	149	-	1,601	1,191	410	-

単位：人

資料：川越駅東口児童館

川越駅東口児童館

高階児童館

令和2年3月3日から5月31日の間、及び令和2年12月28日から令和3年3月21日の間、新型コロナウイルス感染拡大防止のため、休館。  
令和2年6月1日から新型コロナウイルス感染拡大防止のため、利用人数を制限。  
令和3年11月30日から令和4年2月1日の間、クラッセ川越冷暖房設備等改修工事のため、休館。

高階児童館

令和2年3月3日から5月31日の間、及び令和2年12月28日から令和3年3月21日の間、新型コロナウイルス感染拡大防止のため、休館。

令和2年6月1日から新型コロナウイルス感染拡大防止のため、利用人数を制限。

## M-22 川越市総合福祉センター利用状況

利用者数

区 分	高 齢 者 福 祉 セ ン タ ー			障 害 者 福 祉 セ ン タ ー		
	令和元年度	令和2年度	令和3年度	令和元年度	令和2年度	令和3年度
総 数	64,724	16,415	<b>19,069</b>	19,424	3,377	<b>5,164</b>
室 内 プ ー ル	31,233	10,108	<b>9,727</b>	7,477	2,095	<b>1,374</b>
体 育 室	5,294	2,499	<b>4,408</b>	3,452	740	<b>2,037</b>
大 広 間	5,494	104	<b>119</b>	585	60	<b>34</b>
教 養 娯 楽 室	2,450	123	<b>301</b>	288	19	<b>32</b>
第 一 研 修 室	2,065	1,310	<b>1,337</b>	779	103	<b>170</b>
第 二 研 修 室	2,840	214	<b>705</b>	1,882	118	<b>362</b>
調 理 実 習 室	173	-	-	65	-	-
浴 室	10,220	-	-	1,141	-	-
社 会 適 応 訓 練 室	3,288	2,057	<b>2,472</b>	2,188	190	<b>1,042</b>
創 作 室	1,551	-	-	294	-	-
機 能 回 復 訓 練 室	116	-	-	250	-	-
おもちゃライブラリー	-	-	-	905	-	<b>74</b>
点 訳 室	-	-	-	111	52	<b>39</b>
緊 急 一 時 保 護	-	-	-	7	-	-

単位：人

講座数

区 分		高 齢 者 福 祉 セ ン タ ー			障 害 者 福 祉 セ ン タ ー		
		令和元年度	令和2年度	令和3年度	令和元年度	令和2年度	令和3年度
総 数	講 座 数	33	15	<b>25</b>	56	15	<b>32</b>
	回 数	239	32	<b>99</b>	431	31	<b>123</b>
	延 参 加 数	4,812	449	<b>1,505</b>	5,128	171	<b>763</b>
自 立 支 援	講 座 数	7	7	<b>5</b>	22	7	<b>8</b>
	回 数	36	21	<b>7</b>	159	20	<b>22</b>
	延 参 加 数	588	195	<b>144</b>	2,206	84	<b>175</b>
生 き が い づ く り	講 座 数	13	4	<b>12</b>	18	4	<b>13</b>
	回 数	97	7	<b>48</b>	123	7	<b>52</b>
	延 参 加 数	1,627	160	<b>504</b>	728	49	<b>124</b>
健 康 の 維 持 増 進	講 座 数	11	4	<b>7</b>	10	3	<b>9</b>
	回 数	83	4	<b>40</b>	72	3	<b>42</b>
	延 参 加 数	2,516	94	<b>848</b>	1,482	16	<b>411</b>
そ の 他	講 座 数	2	-	<b>1</b>	6	1	<b>2</b>
	回 数	23	-	<b>4</b>	77	1	<b>7</b>
	延 参 加 数	81	-	<b>9</b>	712	22	<b>53</b>

単位：人

資料：障害者福祉課

講座参加数はセンター利用者数に含まれる。

## 川越市総合福祉センター利用状況（つづき）

一般利用者数

区 分		令 和 元 年 度	令 和 2 年 度	令 和 3 年 度
総 数	計	7,107	-	-
	男	4,062	-	-
	女	3,045	-	-
室 内 プ ー ル	計	6,035	-	-
	男	3,866	-	-
	女	2,169	-	-
体 育 室	計	1,072	-	-
	男	196	-	-
	女	876	-	-

単位：人

資料：障害者福祉課

令和2年3月2日から6月1日の間、新型コロナウイルス感染拡大防止のため、休館。

令和2年6月2日から令和4年3月31日の間、新型コロナウイルス感染拡大防止のため、利用を制限。



# N 保健医療・衛生

## N-1 医療

医療機関等

(各年12月31日現在)

年次	病院		一般診療所		歯科診療所	助産所	施術所		歯科技工所	薬局
	施設数	病床数	施設数	病床数			あん摩マッサージ指圧師、はり師、きゆう師等に関する法律に基づく施術所	柔道整復師法に基づく施術所		
平成30年	26	4,326	199	140	186	5	218	173	66	134
令和元年	26	4,358	203	121	185	5	225	177	65	138
2	26	4,329	212	121	186	6	230	174	66	149
3	26	4,351	213	140	185	7	235	174	63	153
<b>4</b>	<b>24</b>	<b>4,318</b>	<b>219</b>	<b>140</b>	<b>185</b>	<b>9</b>	<b>240</b>	<b>174</b>	<b>62</b>	<b>156</b>

単位：病床数 床、他の項目 箇所

医療従事者等

(各年12月31日現在)

年次	医師	歯科医師	薬剤師	保健師	助産師	看護師	准看護師
平成24年	811	270	623	63	101	2,460	822
26	844	273	639	71	119	2,733	711
28	840	263	700	71	141	2,958	766
30	874	277	755	85	154	3,198	768
<b>令和2年</b>	<b>920</b>	<b>298</b>	<b>758</b>	<b>90</b>	<b>167</b>	<b>3,398</b>	<b>704</b>

単位：人

資料：保健総務課

薬剤師を除く医療従事者数は、市内の医療施設勤務者(届出による)。

薬剤師の従事者数は、市内の薬局・医療施設勤務者(届出による)。

## N-2 川越市ふれあい歯科診療所の利用状況

年度	診療日数	延べ患者数	1日平均患者数
平成29年	244	5,128	21.0
30	219	4,411	20.1
令和元年	240	4,659	19.4
2	243	4,220	17.4
<b>3</b>	<b>242</b>	<b>3,472</b>	<b>14.4</b>

単位：診療日数 日、患者数 人

資料：ふれあい歯科診療所

## N-3 合計特殊出生率の年次推移

区分	平成29年	平成30年	令和元年	令和2年	令和3年
全国	1.43	1.42	1.36	1.33	<b>1.30</b>
埼玉県	1.36	1.34	1.27	1.27	<b>1.22</b>
川越市	1.31	1.25	1.20	1.55	<b>1.13</b>

埼玉県保健医療政策課資料から収録。

資料：情報政策課

国勢調査年の合計特殊出生率は、日本人人口で算出されるため、総人口で算出されるその他の年に比べ、率が高くなる傾向にある。

## N-4 母の年齢別出生児数

年次	総数	19歳以下	20～24	25～29	30～34	35～39	40～44	45歳以上
平成29年	2,640	22	207	668	951	633	152	7
30	2,480	20	196	636	901	570	151	6
令和元年	2,337	15	205	581	835	563	135	3
2	2,314	8	173	605	858	549	118	3
<b>3</b>	<b>2,130</b>	<b>12</b>	<b>159</b>	<b>564</b>	<b>792</b>	<b>476</b>	<b>124</b>	<b>3</b>

単位：人

資料：保健総務課

## N-5 予防接種実施状況

区	分	平成29年度	平成30年度	令和元年度	令和2年度	令和3年度
総	数	112,831	113,733	107,959	130,046	<b>109,831</b>
四	種 混 合	10,814	10,289	9,638	9,614	<b>8,886</b>
三	種 混 合 (乳幼児の二種混合を含む)	-	2	-	-	-
二	種 混 合 2 期	2,401	2,678	2,583	2,652	<b>2,416</b>
不	活 化 ポ リ オ	209	69	11	1	-
麻	し ん 風 し ん 混 合 1 期	2,657	2,668	2,454	2,341	<b>2,254</b>
麻	し ん 風 し ん 混 合 2 期	2,812	2,897	2,807	2,761	<b>2,702</b>
麻	し ん	-	-	-	-	-
風	し ん	1	-	-	-	-
水	痘	5,053	5,127	4,753	4,769	<b>4,368</b>
日	本 脳 炎 1 期	9,179	9,657	8,698	8,534	<b>5,236</b>
日	本 脳 炎 2 期	2,862	4,037	3,692	3,538	<b>1,189</b>
ヒ	ブ	10,628	10,143	9,222	9,761	<b>8,882</b>
小	児 用 肺 炎 球 菌	10,637	10,195	9,635	9,435	<b>8,839</b>
B	型 肝 炎	7,861	7,523	7,029	6,982	<b>6,547</b>
B	C G	2,686	2,510	2,387	2,357	<b>2,220</b>
ロ	タ ウ イ ル ス ( 1 価 )	-	-	-	1,521	<b>3,015</b>
ロ	タ ウ イ ル ス ( 5 価 )	-	-	-	666	<b>1,933</b>
子	宮 頸 が ん 予 防 ワ ク チ ン	31	49	157	451	<b>1,199</b>
高	齢 者 イ ン フ ル エ ン ザ	34,543	36,808	40,584	60,591	<b>47,162</b>
高	齢 者 肺 炎 球 菌	10,457	9,081	4,309	4,072	<b>2,983</b>

単位：人

資料：健康管理課

ロタウイルスは、令和2年10月1日から開始。

## N-6 結核健康診断・予防接種実施状況

年 度	乳 幼 児	小 学 校 児 童		中 学 校 生 徒		65 歳 以 上
	B C G	ツベルクリン 反 応 検 査	X 線	ツベルクリン 反 応 検 査	X 線	X 線
平成 29 年	2,686	27	12	12	3	1,353
30	2,510	30	31	8	8	1,289
令和 元 年	2,387	38	5	12	-	1,078
2	2,357	45	17	12	2	618
<b>3</b>	<b>2,220</b>	<b>24</b>	<b>7</b>	<b>7</b>	<b>3</b>	<b>815</b>

単位：人

資料：健康管理課

乳幼児BCGは、「N-5 予防接種実施状況」の再掲。

教育指導課

## N-7 健康診査等実施状況

年 度	4 か 月 児 健 康 診 査	1 歳 6 か 月 児 健 康 診 査	2 歳 児 親 子 歯 科 健 診		3 歳 児 健 康 診 査	妊 産 婦 歯 科 健 診	成 人 歯 科 健 診
			2 歳 児	保 護 者			
平成 29 年	2,563	2,648	217	153	2,649	117	42
30	2,422	2,683	236	103	2,627	137	41
令和 元 年	2,145	2,283	165	122	2,613	122	37
2	2,251	2,474	33	25	2,535	18	-
<b>3</b>	<b>2,121</b>	<b>2,265</b>	<b>101</b>	<b>68</b>	<b>2,434</b>	<b>61</b>	-

(つづき)

年 度	歯 周 疾 患 検 査	胃 が ん 検 査	肺 が ん 検 査	大 腸 が ん 検 査	子 宮 頸 が ん 検 査	乳 が ん 検 査
平成 29 年	171	2,285	2,519	22,064	4,546	5,259
30	206	8,739	2,583	22,369	5,159	6,031
令和 元 年	301	7,821	2,164	21,835	4,742	5,739
2	85	4,778	1,017	17,102	4,052	4,321
<b>3</b>	<b>266</b>	<b>6,633</b>	<b>1,646</b>	<b>20,019</b>	<b>4,808</b>	<b>5,497</b>

単位：回

資料：健康づくり支援課  
健康管理課

新型コロナウイルス感染拡大防止のため、令和元年度については、令和2年3月実施予定分の4か月児健診4回、1歳6か月児健診4回は中止し、令和2年度については、4か月児健診8回、1歳6か月児健診12回、3歳児健診10回、令和2年4月から令和3年1月実施分の2歳児親子歯科健診6回分、妊産婦歯科健診8回分は中止し、令和3年5月から令和4年3月実施分の2歳児親子歯科健診4回分、妊産婦歯科健診4回分、令和2年・3年の成人歯科健診は中止。

新型コロナウイルス感染拡大防止のため、令和2年5月から6月の間、集団検診の胃がん・大腸がん・乳がん検診は中止。

新型コロナウイルス感染拡大防止のため、令和2年5月から8月の間、施設検診の胃がん・肺がん・大腸がん・乳がん検診は中止。

新型コロナウイルス感染拡大防止のため、令和2年6月から8月の間、個別検診の胃がん検診（胃内視鏡検査）は中止。

新型コロナウイルス感染拡大防止のため、令和3年1月8日から1月31日の間、個別検診の胃がん（胃部エックス線検査・胃内視鏡検査）・大腸がん検診は中止。

## N-8 感染症及び食中毒発生状況

年 度	発生総数	赤 痢	コレラ	腸 管 出 血 性 大 腸 菌 感 染 症	食 中 毒	そ の 他
平成 29 年	31	-	-	24	7	-
30	20	3	-	13	4	-
令和 元 年	13	-	-	11	2	-
2	5	-	-	2	3	-
<b>3</b>	<b>1</b>	-	-	<b>1</b>	-	-

単位：件

資料：保健予防課  
食品・環境衛生課

### N-9 主要原因別死亡者数

原因	年次	平成29年	平成30年	令和元年	令和2年	令和3年
		総数	3,014	3,257	3,316	3,380
結核		9	5	4	4	1
その他の感染症 及び寄生虫症 (新型コロナウイルス感染症を除く)		57	60	48	63	39
悪性新生物〈腫瘍〉		861	883	931	973	1,066
糖尿病		26	44	51	54	36
神経系の疾患		98	81	91	106	115
高血圧性疾患		33	43	23	36	42
心疾患 (高血圧性を除く)		494	573	588	547	587
脳血管疾患		248	254	261	241	296
呼吸器系の疾患		446	501	473	445	461
肝疾患		29	39	39	42	32
腎不全		66	60	78	72	78
老衰		160	206	241	284	324
交通事故		19	12	7	13	9
その他の不慮の事故		47	61	75	53	58
自殺		59	63	52	51	54
国際疾病分類に基づく 特殊目的用コード (新型コロナウイルス感染症が含まれる)		-	-	-	10	41
その他		362	372	354	386	371

単位：人

資料：保健総務課

「その他」を除く原因は、厚生労働省人口動態統計における「死因簡単分類」による。

### N-10 献血推進

年度	目標数	献血者数	達成率
平成29年	4,779	2,978	62.3
30	4,096	2,920	71.3
令和元年	3,755	2,640	70.3
2	3,755	1,977	52.6
3	3,744	2,150	57.4

単位：目標数・献血者数 人、達成率 %

資料：保健総務課

数値は、移動採血車による献血状況。

### N-11 国民健康保険加入状況

(各年12月31日現在)

年次	総世帯数	加入世帯数	加入割合	人口	被保険者数	加入割合
平成30年	158,032	51,475	32.6	353,115	80,211	22.7
令和元年	160,036	50,340	31.5	353,301	77,180	21.8
2	162,101	49,995	30.8	353,260	75,745	21.4
3	164,005	49,243	30.0	353,235	73,555	20.8
4	165,838	47,502	28.6	353,183	69,802	19.8

単位：世帯数 世帯、加入割合 %、人口・被保険者数 人

資料：国民健康保険課

人口・世帯数は外国人を含む。



## N-12 国民健康保険給付状況

(令和3年度)

種 類		件 数	費 用 額	1 人 当 たり 費 用 額	1 件 当 たり 費 用 額
<b>総 数</b>		<b>1,195,369</b>	<b>26,835,681,921</b>	<b>359,795</b>	<b>22,450</b>
療 養 の 給 付	計	1,163,296	26,515,718,069	355,505	22,794
	診 入 院	14,550	9,189,634,595	123,209	631,590
	療 入 院 外	578,227	9,665,547,464	129,589	16,716
	費 歯 科	153,540	1,803,140,110	24,175	11,744
	調 剤	413,486	5,159,727,039	69,178	12,479
	食 事 療 養	(※) 13,453	398,602,321	5,344	29,629
	訪 問 看 護	3,493	299,066,540	4,010	85,619
療 養 費 等	計	32,073	319,963,852	4,290	9,976
	診 療 費	780	21,461,060	288	27,514
	そ の 他 移 送 費	31,293	298,502,792	4,002	9,539
		-	-	-	-

単位：件数 件、費用額 円

(※) 食事療養の件数は入院に含まれるので療養の給付の計や総数には加えず。

種 類	件 数	支 給 額	1件当たり支給額
<b>総 数</b>	<b>54,390</b>	<b>3,036,525,711</b>	<b>571,332</b>
そ の 他 給 付			
出 産 育 児 給 付	196	82,069,973	418,724
葬 祭 給 付	510	25,500,000	50,000
傷 病 手 当 金	52	2,498,194	48,042
高 額 療 養 費	53,632	2,926,457,544	54,566

単位：件数 件、支給額 円

資料：国民健康保険課

## N-13 後期高齢者医療制度の状況

年 度	被 保 険 者 数		費 用 額	1 人 当 たり 費 用 額
		うち、65歳以上75歳未満 障 害 認 定 者 数		
平成 29 年	41,825	262	34,477,112,885	824,318
30	44,431	275	36,142,469,149	813,452
令和 元 年	46,371	269	39,042,882,189	841,968
2	47,193	265	38,671,441,410	819,432
3	<b>49,083</b>	<b>242</b>	<b>40,829,163,521</b>	<b>831,839</b>

単位：被保険者数・障害認定者数 人、費用額 円

資料：高齢・障害医療課

被保険者数は、各年度末現在。

費用額は、埼玉県後期高齢者医療広域連合の数値。

## N-14 後期高齢者医療健康診査

年 度	対 象 者 数	受 診 者 数	受 診 率
平成 29 年	42,239	14,245	33.7
30	37,852	11,779	31.1
令和 元 年	40,062	12,342	30.8
2	42,670	11,812	27.7
3	<b>43,081</b>	<b>12,468</b>	<b>28.9</b>

単位：対象者数・受診者数 人、受診率 %

資料：高齢・障害医療課

平成30年度から算出方法の変更により健康診査のみ掲載。

## N-15 重度心身障害者医療費支給状況

年 度	受 給 者 数	支 給 額	1 人 当 た り 支 給 額
平成 29 年	7,874	800,971,935	101,724
30	7,608	774,289,847	101,773
令和 元 年	7,331	764,301,595	104,256
2	7,107	683,169,194	96,126
3	<b>6,897</b>	<b>654,617,138</b>	<b>94,913</b>

単位：受給者数 人、支給額 円

資料：高齢・障害医療課

受給者数は、年度平均登録者数。

## N-16 こども医療費支給状況

年 度	受 給 者 数	件 数	支 給 額	1 人 当 たり 支 給 額	1 件 当 たり 支 給 額
平成 29 年	45,843	665,638	1,176,912,291	25,673	1,768
30	45,362	671,567	1,186,313,611	26,152	1,766
令和 元 年	44,807	654,399	1,161,310,205	25,918	1,775
2	44,203	489,141	919,386,337	20,799	1,880
3	<b>43,702</b>	<b>543,184</b>	<b>1,040,256,526</b>	<b>23,803</b>	<b>1,915</b>

単位：受給者数 人、件数 件、支給額 円

資料：こども政策課

受給者数は、中学校3年生(15歳に達する日以後最初の3月末日)までの年度平均登録者数。

## N-17 ひとり親家庭等医療費支給状況

年 度	受 給 者 数	件 数	支 給 額	1 人 当 たり 支 給 額	1 件 当 たり 支 給 額
平成 29 年	3,119	22,945	60,399,655	19,365	2,632
30	3,028	23,146	61,460,894	20,298	2,655
令和 元 年	2,842	23,359	61,263,577	21,557	2,623
2	2,756	21,721	57,969,172	21,034	2,669
3	<b>2,675</b>	<b>21,432</b>	<b>60,632,309</b>	<b>22,667</b>	<b>2,830</b>

単位：受給者数 人、件数 件、支給額 円

資料：こども政策課

受給者数は、年度平均登録者数。

## N-18 国民年金被保険者数の推移

年 度	総 数	第 1 号	任 意 加 入	第 3 号
平成 29 年	68,916	41,167	534	27,215
30	67,999	40,808	533	26,658
令和 元 年	67,266	40,888	535	25,843
2	66,828	41,186	510	25,132
<b>3</b>	<b>65,930</b>	<b>41,003</b>	<b>527</b>	<b>24,400</b>

単位：人

資料：市民課

## N-19 年金給付状況

年 度	総 数		老 齢 年 金		障 害 年 金		寡 婦 年 金	
	件 数	金 額	件 数	金 額	件 数	金 額	件 数	金 額
平成 29 年	91,704	60,883,137	1,771	631,315	60	53,967	23	9,906
30	93,186	62,038,662	1,497	532,393	54	48,511	19	7,960
令和 元 年	94,424	63,122,708	1,236	438,711	49	44,271	17	7,009
2	97,112	71,005,915	1,053	373,749	48	43,384	17	6,556
<b>3</b>	<b>97,581</b>	<b>71,351,390</b>	<b>889</b>	<b>316,057</b>	<b>45</b>	<b>40,607</b>	<b>17</b>	<b>6,346</b>

(つづき)

年 度	障 害 基 礎 年 金		遺 族 基 礎 年 金		老 齢 基 礎 年 金	
	件 数	金 額	件 数	金 額	件 数	金 額
平成 29 年	4,277	3,666,346	543	434,306	85,030	56,087,297
30	4,399	3,773,026	533	421,702	86,684	57,255,070
令和 元 年	4,527	3,885,131	552	441,540	88,043	58,306,047
2	4,683	4,026,399	554	443,282	89,100	59,262,314
<b>3</b>	<b>4,860</b>	<b>4,168,055</b>	<b>548</b>	<b>438,708</b>	<b>89,603</b>	<b>59,622,080</b>

単位：件数 件、金額 千円

資料：市民課

## N-20 老齢福祉年金給付状況

年 度	受 給 権 者 数	受 給 者 数	金 額
平成 29 年	-	-	-
30	-	-	-
令和 元 年	-	-	-
2	-	-	-
<b>3</b>	-	-	-

単位：受給権者数・受給者数 人、金額 千円

資料：市民課

受給権者数、受給者数は各年度末現在。

## N-21 公害苦情件数

年度・月別

年度・月	種 類	種 類							
		総 数	大 気 汚 染	水 質 汚 濁	土 壤 汚 染	騒 音	振 動	悪 臭	その他
平成 29 年		51	8	-	-	18	4	21	-
30		88	13	1	-	41	5	27	1
令和 元 年		101	24	2	-	51	5	19	-
2		102	18	-	-	59	9	12	4
3		<b>105</b>	<b>25</b>	-	-	<b>53</b>	<b>13</b>	<b>12</b>	<b>2</b>
4 月		12	3	-	-	5	2	2	-
5		12	1	-	-	7	1	3	-
6		7	1	-	-	3	1	2	-
7		8	5	-	-	3	-	-	-
8		3	-	-	-	2	-	1	-
9		12	2	-	-	6	3	1	-
10		10	2	-	-	7	1	-	-
11		6	-	-	-	3	2	1	-
12		9	4	-	-	4	-	1	-
1		7	2	-	-	5	-	-	-
2		11	3	-	-	4	1	1	2
3		8	2	-	-	4	2	-	-

単位：件

用途地域別

(令和3年度)

用途地域	種 類	種 類							
		総 数	大 気 汚 染	水 質 汚 濁	土 壤 汚 染	騒 音	振 動	悪 臭	その他
<b>総 数</b>		<b>105</b>	<b>25</b>	-	-	<b>53</b>	<b>13</b>	<b>12</b>	<b>2</b>
住 居 地 域		34	5	-	-	19	5	4	1
近 隣 商 業 地 域		2	1	-	-	1	-	-	-
商 業 地 域		18	6	-	-	10	1	1	-
準 工 業 地 域		3	-	-	-	1	2	-	-
工 業 地 域		1	-	-	-	-	-	1	-
工 業 専 用 地 域		3	-	-	-	-	1	2	-
市 街 化 調 整 区 域		41	12	-	-	20	4	4	1
都 市 計 画 区 域 そ の 他		1	1	-	-	-	-	-	-
都 市 計 画 区 域 外 の 地 域		2	-	-	-	2	-	-	-

単位：件

## 公害苦情件数(つづき)

発生源別

(令和3年度)

発生源	種 類	総 数	大 気 汚 染	水 質 汚 濁	土 壌 汚 染	騒 音	振 動	悪 臭	その他
<b>総</b>	<b>数</b>	<b>105</b>	<b>25</b>	-	-	<b>53</b>	<b>13</b>	<b>12</b>	<b>2</b>
	個 人 宅 等	5	3	-	-	1	-	-	1
	農 業 , 林 業	2	-	-	-	1	-	1	-
	漁 業	-	-	-	-	-	-	-	-
	鉱 業 , 採 石 業 , 砂 利 採 取 業	-	-	-	-	-	-	-	-
	建 設 業	47	18	-	-	22	7	-	-
	製 造 業	14	2	-	-	5	1	6	-
	電 気 ・ ガ ス ・ 熱 供 給 ・ 水 道 業	-	-	-	-	-	-	-	-
	情 報 通 信 業	-	-	-	-	-	-	-	-
	運 輸 業 , 郵 便 業	2	-	-	-	1	-	-	1
	卸 売 業 , 小 売 業	5	-	-	-	5	-	-	-
	金 融 業 , 保 険 業	-	-	-	-	-	-	-	-
	不 動 産 業 , 物 品 賃 貸 業	1	-	-	-	1	-	-	-
	学 術 研 究 , 専 門 ・ 技 術 サ ー ビ ス 業	-	-	-	-	-	-	-	-
	宿 泊 業 , 飲 食 サ ー ビ ス 業	2	-	-	-	1	-	1	-
	生 活 関 連 サ ー ビ ス 業 , 娛 楽 業	7	2	-	-	5	-	-	-
	教 育 , 学 習 支 援 業	2	-	-	-	2	-	-	-
	医 療 , 福 祉	1	-	-	-	1	-	-	-
	複 合 サ ー ビ ス 事 業	-	-	-	-	-	-	-	-
	サ ー ビ ス 業 (他 に 分 類 さ れ な い も の)	-	-	-	-	-	-	-	-
	公 務	11	-	-	-	6	5	-	-
	分 類 不 能 の 産 業	-	-	-	-	-	-	-	-
	不 明	6	-	-	-	2	-	4	-

単位：件

資料：環境対策課

## N-22 大気汚染状況

二酸化窒素濃度(年度平均値)

測定局	平成29年度	平成30年度	令和元年度	令和2年度	令和3年度
川越	0.015	0.014	0.012	0.011	0.010
高階	0.013	0.012	0.011	0.010	0.010
霞ヶ関	0.014	0.012	0.011	0.011	0.010
仙波	0.020	0.018	0.017	0.017	0.015

単位：ppm

二酸化硫黄濃度(年度平均値)

測定局	平成29年度	平成30年度	令和元年度	令和2年度	令和3年度
川越	0.002	0.001	0.001	0.001	0.001

単位：ppm

浮遊粒子状物質濃度(年度平均値)

測定局	平成29年度	平成30年度	令和元年度	令和2年度	令和3年度
川越	0.014	0.015	0.013	0.014	0.012
高階	0.014	0.015	0.013	0.013	0.011
霞ヶ関	0.017	0.018	0.015	0.014	0.011
仙波	0.016	0.016	0.014	0.014	0.012

単位：mg/m<sup>3</sup>

資料：環境対策課

## N-23 光化学スモッグ注意報等発令状況

地区 年度	県南西部地区					埼玉県全体			
	予報	注意報	警報	健康被害		予報	注意報	警報	健康被害
				川越	その他				
平成30年	4	2	-	-	-	4	10	-	-
令和元年	9	5	-	-	-	9	9	-	1
2	2	3	-	-	-	2	7	-	2
3	2	2	-	-	-	2	2	-	-
4	9	5	-	-	-	10	8	-	-

単位：予報・注意報・警報 日、健康被害 人

資料：環境対策課

## N-24 ダイオキシン類環境調査状況

大気

(令和3年度)

区 分		調 査 地 点				
		芳野中学校	広谷小学校	川越測定局	鯨井中学校	南文化会館
ダイオキシン類濃度	春 期	-	-	0.012	-	0.0085
	夏 期	-	-	0.010	-	0.010
	秋 期	-	-	0.011	-	0.013
	冬 期	-	-	0.0096	-	0.011
	年 平 均	-	-	0.011	-	0.011
環境基準値		0.6				

単位：pg-TEQ/m<sup>3</sup>  
 pgはピコグラム。1ピコグラム=1兆分の1グラム。  
 TEQは毒性等量。

土壌

(令和元年度)

(令和2年度)

(令和3年度)

区 分	調査地点		調査地点		調査地点	
	名細小学校	高階北小学校	霞ヶ関北小学校	川越第一中学校	山田中学校	武蔵野小学校
ダイオキシン類濃度	0.11	0.0046	0.097	0.0020	1.4	0.085
環 境 基 準 値	1,000					

単位：pg-TEQ/g

河川水・底質

区 分		調 査 地 点					
		河 川 水			底 質		
		初雁橋 (入間川)	旭 橋 (新河岸川)	不老橋 (不老川)	初雁橋 (入間川)	旭 橋 (新河岸川)	不老橋 (不老川)
ダイオキシン類濃度	令和2年度	0.027	0.11	0.021	0.15	13	2.6
	3	0.045	0.10	0.044	0.27	4.7	0.96
	4	<b>0.13</b>	<b>0.12</b>	<b>0.045</b>	<b>0.099</b>	<b>4.5</b>	<b>0.53</b>
環 境 基 準 値		1			150		

単位：河川水 pg-TEQ/l、底質 pg-TEQ/g

資料：環境対策課

## N-25 水質汚濁状況

主要河川等のBOD(生物化学的酸素要求量)(年度平均値)

区 分	平成29年度	平成30年度	令和元年度	令和2年度	令和3年度
大 谷 川	1.9	2.8	1.2	2.5	1.7
天 の 川	8.9	11	2.4	4.1	2.3
小 畔 川	2.2	1.8	1.2	2.6	2.5
入 間 川	1.0	1.0	0.8	1.5	0.8
新 河 岸 川	1.8	1.6	1.5	2.3	1.3
久 保 川	2.7	2.2	1.3	2.3	1.5
不 老 川	3.4	2.1	0.8	1.2	1.3
九 十 川	3.3	5.0	3.3	3.8	7.7
伊 佐 沼	5.1	7.7	4.8	6.7	10

単位：mg/l

資料：環境対策課

同一河川で複数地点の測定結果がある場合は平均値を採用。

小畔川：吉田橋、田島橋

不老川：不老橋、不老橋（今福）

入間川：初雁橋、平塚橋

九十川：九十川樋門、妙瀬橋

新河岸川：八幡橋、坂下橋、旭橋

伊佐沼：中心、九十川流出点、久下戸用水路流出点

## N-26 集団回収事業実績

年 度	総回収量	紙 類		布 類		ビ ン 類		金 属 類	
		回収量	回収率	回収量	回収率	回収量	回収率	回収量	回収率
平成 29 年	6,507,288	6,225,043	95.6	181,548	2.8	10,571	0.2	90,126	1.4
30	6,129,126	5,847,673	95.4	182,644	3.0	7,965	0.1	90,844	1.5
令和 元 年	5,710,374	5,416,059	94.9	176,536	3.1	6,786	0.1	110,993	1.9
2	4,217,401	3,978,323	94.3	120,902	2.9	3,427	0.1	114,749	2.7
3	<b>4,198,356</b>	<b>3,947,284</b>	94.0	<b>128,659</b>	3.1	<b>2,433</b>	0.1	<b>119,980</b>	2.8

単位：回収量 kg、回収率 %

資料：資源循環推進課

## N-27 し尿収集状況

年 度	くみとり戸数	受入延台数	くみとり量	1日平均くみとり量
平成 29 年	856	1,180	2,620	11
30	806	1,118	2,499	10
令和 元 年	762	1,064	2,471	10
2	730	917	2,064	8
3	<b>700</b>	<b>855</b>	<b>1,934</b>	<b>8</b>

単位：くみとり戸数 戸、受入延台数 台、くみとり量 kl

資料：資源循環推進課



## N-28 ごみ処理の状況

ごみ及び再生資源排出状況

区	分	平成29年度	平成30年度	令和元年度	令和2年度	令和3年度
総	数	105,040	103,996	105,544	104,528	102,418
可	燃	88,893	87,758	88,312	85,518	84,130
不	燃	3,587	3,788	4,167	4,574	4,093
有	害	95	96	86	93	83
び	ん	3,084	2,983	2,946	3,111	3,025
ペ	ット	1,205	1,249	1,261	1,246	1,270
その他	プラスチック製容器包装	4,028	4,015	4,081	4,245	4,257
粗	大	252	255	245	249	256
紙	類	3,723	3,676	3,888	4,845	4,703
布	類	172	175	557	646	601
小型家電類	(拠点収集分)	1	1	1	1	-

単位：t

ごみ及び再生資源処理状況

区	分	平成29年度	平成30年度	令和元年度	令和2年度	令和3年度
清掃センター等	焼却量	92,845	91,708	93,913	90,118	89,146
中間処理量	破碎選別量	12,921	13,063	13,441	14,213	13,516
最終処分量 (埋め立て)	総数	3,057	2,670	2,926	3,543	4,785
	焼却残渣	3,057	2,670	2,926	3,543	4,785
	破碎残渣	-	-	-	-	-

単位：t

資源化量

区	分	平成29年度	平成30年度	令和元年度	令和2年度	令和3年度
総	数	19,286	19,001	20,519	20,560	18,871
焼	却	6,266	5,946	6,629	5,785	4,141
カ	レ	1,265	1,256	1,243	1,254	1,213
その他	プラスチック製容器包装等	3,300	3,271	3,382	3,543	3,529
ペ	ット	825	853	774	822	901
鉄	類	1,598	1,629	1,795	1,890	1,788
非	鉄	620	623	680	754	753
生	き	26	22	19	19	17
小	型	527	609	402	274	329
廃	家	61	73	128	198	248
紙	類	3,733	3,671	3,862	4,647	4,524
布	類	173	176	557	646	601
再	生	26	23	18	10	10
処	理	19	8	24	6	17
有	害	95	96	86	93	83
土	壌	344	319	412	275	344
溶	融	408	426	508	344	373

単位：t

資料：環境施設課

再資源化・再利用したごみの量。

処理不適物には、家電4品目（テレビ、冷蔵庫、洗濯機、エアコン）を含む。

### N-29 環境衛生センター処理状況

年 度	総 数	し 尿	浄 化 槽 汚 泥	雑 排 水
平成 29 年	34,936	2,620	31,968	348
30	35,455	2,499	32,573	383
令和 元 年	35,754	2,471	32,977	306
2	36,419	2,064	34,024	331
<b>3</b>	<b>36,912</b>	<b>1,934</b>	<b>34,635</b>	<b>343</b>

単位：k0

資料：環境施設課

### N-30 市斎場火葬等申請件数

年 度	火 葬			霊 柩 車	祭 壇	葬 祭 用 具
	総 数	市 内 者	市 外 者			
平成 29 年	3,580	3,075	505	52	5	78
30	3,774	3,169	605	34	-	72
令和 元 年	3,788	3,201	587	29	-	79
2	3,969	3,369	600	-	-	11
<b>3</b>	<b>4,388</b>	<b>3,572</b>	<b>816</b>	-	-	<b>15</b>

単位：件

資料：斎場

市の霊柩自動車の自宅等と斎場間の運行事業は令和2年4月1日で廃止。

自宅等への祭壇貸出事業は令和2年4月1日で廃止。

令和2年度から葬祭用具の供給品目を見直し。

### N-31 市斎場小動物火葬等申請件数

年 度	小 動 物 火 葬			小 動 物 用 具
	総 数	市 内 者	市 外 者	
平成 29 年	940	878	62	934
30	1,068	979	89	1,048
令和 元 年	1,138	1,032	106	1,106
2	1,134	1,032	102	1,113
<b>3</b>	<b>1,135</b>	<b>1,034</b>	<b>101</b>	<b>1,126</b>

単位：件

資料：斎場

### N-32 市斎場利用状況

年 度	式 場				待 合 室			霊 安 室	
	通 夜		告 別 式		総 数	市 内 者	市 外 者	利用日数	件 数
	件 数	人 数	件 数	人 数					
平成 29 年	446	9,977	512	8,889	3,078	2,690	388	1,169	310
30	475	9,433	543	9,552	3,261	2,772	489	1,181	316
令和 元 年	477	8,303	569	9,584	3,261	2,797	464	1,215	319
2	424	4,013	579	6,882	3,344	2,877	467	1,357	359
<b>3</b>	<b>417</b>	<b>3,344</b>	<b>586</b>	<b>6,486</b>	<b>3,657</b>	<b>3,043</b>	<b>614</b>	<b>1,485</b>	<b>391</b>

単位：件

資料：斎場

### N-33 市民聖苑やすらぎのさと利用状況

年 度	式 場				法 要 室					
	通 夜		告 別 式		精 進 落 と し		年 回 忌 法 要		通 夜 振 る 舞 い	
	件 数	人 数	件 数	人 数	件 数	人 数	件 数	人 数	件 数	人 数
平成 29 年	1,054	71,526	1,106	36,991	94	1,907	55	700	49	1,137
30	1,092	66,760	1,171	38,679	63	1,353	68	865	81	1,474
令和 元 年	1,005	57,069	1,112	33,372	28	612	74	869	56	920
2	826	19,521	1,023	18,147	13	252	54	471	21	305
<b>3</b>	<b>881</b>	<b>18,738</b>	<b>1,091</b>	<b>17,327</b>	<b>10</b>	<b>149</b>	<b>71</b>	<b>559</b>	<b>3</b>	<b>19</b>

資料：斎場

(つづき)

年 度	霊 安 室	
	利用日数	件 数
平成 29 年	2,109	489
30	2,156	503
令和 元 年	1,955	470
2	1,580	388
<b>3</b>	<b>1,906</b>	<b>435</b>

単位：件数 件、人数 人、利用日数 日

### N-34 新型コロナウイルス検査数等と死亡者数

年 次 ・ 月	検 査 数			陽 性 確 認 者 数			死 亡 者 数
	総 数	川 越 市 所 保 健 所	川 越 市 所 保 健 所 以 外	総 数	川 越 市 所 保 健 所	川 越 市 所 保 健 所 以 外	
令和 2 年	11,007	4,297	6,710	458	230	228	9
3	61,995	6,289	55,706	3,619	288	3,331	36
<b>4</b>	<b>114,573</b>	<b>3,305</b>	<b>111,268</b>	<b>33,543</b>	<b>223</b>	<b>33,320</b>	<b>100</b>
1 月	12,047	2,253	9,794	1,759	77	1,682	-
2	11,740	312	11,428	4,454	34	4,420	13
3	11,680	152	11,528	3,949	26	3,923	12
4	9,950	20	9,930	3,004	-	3,004	3
5	8,434	161	8,273	1,450	29	1,421	1
6	7,087	15	7,072	670	1	669	5
7	16,108	155	15,953	5,987	25	5,962	1
8	14,107	123	13,984	12,260	21	12,239	28
9	2,275	13	2,262	-	-	-	12
10	4,961	6	4,955	5	5	-	1
11	7,315	9	7,306	-	-	-	2
12	8,869	86	8,783	5	5	-	22

単位：人

資料：保健予防課  
衛生検査課

「検査数」及び「陽性確認者数」は、川越市以外の居住者の数も含むが、川越市の居住者が他保健所で検査し、及び判明した数は含まない。

「検査数」及び「陽性確認者数」の「川越市保健所」の項に示す数は、川越市保健所で検査し、及び判明した数（川越市保健所から民間検査機関に依頼した数を含む）。

「検査数」及び「陽性確認者数」の「川越市保健所以外」の項に示す数は、行政検査として医療機関で検査し、及び判明した数。

検査は「川越市保健所」にあつては令和2年3月2日に、「川越市保健所以外」にあつては医療機関が同年4月30日に、川越市医師会PCR検査センター診療所が同年6月15日に、それぞれ開始。

「死亡者数」は、川越市の居住者の数。

令和4年9月以降、新型コロナウイルス陽性者の全数把握は実施していない。



# 〇 教育・文化

## 0-1 学校の概況

学校総括表

(令和4年5月1日現在)

区 分	園 校 数	学 級 数 ・ 学 科 数 ・ 課 程 数	園 児 ・ 児 童 ・ 生 徒 ・ 学 生 数	教 員 数	教 員 1 人 当 たり 生 徒 数	1 学 級 ・ 1 学 科 ・ 1 課 程 当 たり 生 徒 数
幼 稚 園	26	199	4,243	315	13.5	21.3
幼保連携型認定こども園	8	44	986	131	7.5	22.4
小 学 校	33	652	17,919	942	19.0	27.5
中 学 校	26	324	10,086	664	15.2	31.1
高 等 学 校	15	…	13,448	881	15.3	…
大 学 校	4	25	14,181	491	28.9	…
専 修 学 校	6	19	1,018	85	12.0	53.6
各 種 学 校	1	2	123	8	15.4	61.5
特 別 支 援 学 校	4	120	470	283	1.7	3.9

単位：幼稚園・こども園 園、他の学校 校、学級数 学級、学科数 学科、  
課程数 課程、他の項目 人

資料：埼玉県統計課  
情報政策課

学校基本調査結果から収録。

大学は市内に学部を有する各校への照会による。

教員数は本務者のみを計上。大学は専任教員数。

幼稚園

(各年5月1日現在)

区 分	平 成 30 年	令 和 元 年	令 和 2 年	令 和 3 年	令 和 4 年	
園 数	31	29	28	27	26	
学 級 数	234	217	210	211	199	
教 員 数	401	360	335	346	315	
認 可 定 員 数	7,410	6,955	6,675	6,570	6,330	
在 園 者 数	計	5,730	5,178	4,798	4,609	4,243
	総 数	2,962	2,644	2,473	2,360	2,177
者 数	3 歳	2,768	2,534	2,325	2,249	2,066
	男 女	914	815	784	708	683
		863	790	691	739	645
	4 歳	981	893	830	810	696
939		851	804	704	722	
5 歳	1,067	936	859	842	798	
	966	893	830	806	699	
教 員 1 人 当 たり 園 児 数	14.3	14.4	14.3	13.3	13.5	

単位：園数 園、学級数 学級、教員数・認可定員数・在園者数 人  
学校基本調査報告書から収録。休園2園含む。

資料：情報政策課

幼保連携型認定こども園

(各年5月1日現在)

区 分	平 成 30 年	令 和 元 年	令 和 2 年	令 和 3 年	令 和 4 年	
園 数	3	6	7	7	8	
学 級 数	15	33	41	37	44	
教 員 数	35	83	114	107	131	
認 可 定 員 数	382	809	1,024	1,024	1,191	
在 園 者 数	計	300	677	866	860	986
	総 数	177	382	478	464	505
者 数	0 歳	123	295	388	396	481
		5	5	8	5	8
	1 歳	3	9	7	6	6
		15	35	26	36	33
	2 歳	18	22	35	26	37
		20	28	45	37	49
	3 歳	14	28	24	33	32
		48	107	115	125	122
	4 歳	32	77	113	112	125
		45	110	140	119	154
5 歳	30	84	108	115	146	
	44	97	144	142	139	
教 員 1 人 当 たり 園 児 数	8.6	8.2	7.6	8.0	7.5	

単位：園数 園、学級数 学級、教員数・認可定員数・在園者数 人  
学校基本調査報告書から収録。

資料：情報政策課

## 学校の概況（つづき）

小学校

（各年5月1日現在）

区 分		平成 30 年	令和 元 年	令和 2 年	令和 3 年	令和 4 年	
学 校 数		33	33	33	33	33	
学 級 数	総 数	627	631	637	645	652	
	単 式	576	572	573	570	570	
	特 別 支 援	51	59	64	75	82	
教 員 数		894	894	913	926	942	
児 童 数	総 数	計	18,433	18,397	18,350	18,170	17,919
		男	9,343	9,417	9,449	9,373	9,346
		女	9,090	8,980	8,901	8,797	8,573
	1 学 年	男	1,541	1,601	1,599	1,470	1,508
		女	1,435	1,426	1,393	1,417	1,341
	2 学 年	男	1,614	1,542	1,614	1,593	1,475
		女	1,548	1,437	1,429	1,395	1,424
	3 学 年	男	1,547	1,615	1,527	1,621	1,598
		女	1,557	1,536	1,448	1,423	1,393
	4 学 年	男	1,535	1,550	1,620	1,527	1,612
		女	1,521	1,559	1,536	1,455	1,427
	5 学 年	男	1,558	1,548	1,541	1,618	1,539
女		1,507	1,518	1,568	1,543	1,441	
6 学 年	男	1,548	1,561	1,548	1,544	1,614	
	女	1,522	1,504	1,527	1,564	1,547	
教員 1 人 当 たり 児 童 数		20.6	20.6	20.1	19.6	19.0	

単位：学校数 校、学級数 学級、教員数・児童数 人  
 学校基本調査報告書から収録。

資料：情報政策課

中学校

（各年5月1日現在）

区 分		平成 30 年	令和 元 年	令和 2 年	令和 3 年	令和 4 年	
学 校 数		26	26	26	26	26	
学 級 数	総 数	299	307	313	323	324	
	単 式	277	279	283	291	289	
	特 別 支 援	22	28	30	32	35	
教 員 数		624	641	645	654	664	
生 徒 数	総 数	計	9,539	9,597	9,713	9,978	10,086
		男	5,024	5,028	5,136	5,313	5,360
		女	4,515	4,569	4,577	4,665	4,726
	1 学 年	男	1,605	1,737	1,775	1,796	1,791
女		1,503	1,532	1,543	1,580	1,594	
2 学 年	男	1,674	1,615	1,747	1,773	1,793	
	女	1,536	1,501	1,538	1,542	1,583	
3 学 年	男	1,745	1,676	1,614	1,744	1,776	
	女	1,476	1,536	1,496	1,543	1,549	
教員 1 人 当 たり 生 徒 数		15.3	15.0	15.1	15.3	15.2	

単位：学校数 校、学級数 学級、教員数・生徒数 人  
 学校基本調査報告書から収録。

資料：情報政策課

## 学校の概況（つづき）

高等学校

（各年5月1日現在）

区 分		平成 30 年	令和 元年	令和 2 年	令和 3 年	令和 4 年
学 校 数	全 日 制	14	14	14	14	14
	併 置	1	1	1	1	1
教 員 数	全 日 制	861	854	834	837	855
	定 時 制	27	30	27	28	26
生 徒 数	計	14,382	14,186	13,656	13,293	13,319
	1 学 年	4,930	4,512	4,497	4,503	4,547
	2 学 年	4,950	4,809	4,432	4,431	4,412
	3 学 年	4,502	4,865	4,727	4,359	4,360
数	計	156	138	125	120	129
	1 学 年	37	29	34	35	39
	2 学 年	44	40	25	33	35
	3 学 年	37	34	32	23	34
	4 学 年	38	35	34	29	21
教員 1 人 当 たり 生 徒 数		16.4	16.2	16.0	15.5	15.3

単位：学校数 校、教員数・生徒数 人

資料：情報政策課

学校基本調査報告書から収録。

併置とは、全日制と定時制の両方の課程を設置している学校。

大 学

（各年5月1日現在）

区 分		平成 30 年	令和 元年	令和 2 年	令和 3 年	令和 4 年
学 校 数		4	4	4	4	4
学 科 数		23	23	23	25	25
学 生 数		13,985	13,729	13,671	13,958	14,181
専 任 教 員 数		466	480	476	480	491
教員 1 人 当 たり 学 生 数		30.0	28.6	28.7	29.1	28.9

単位：学校数 校、学科数 学科、学生数・選任教員数 人

資料：情報政策課

市内に学部を有する大学への照会による。大学院を除く。

## 0-2 中学校卒業者の進路状況

卒 業 年 月	卒 業 者 総 数	高 等 学 校 等 進 学 者 数 内 訳				
		計	全 日 制	定 時 制	通 信 制 ・ 高 専	特 別 支 援 学 校 高 等 部
平成 30 年 3月	3,390	3,362	3,200	38	93	31
31	3,221	3,197	3,026	30	110	31
令和 2 年	3,216	3,197	2,970	41	145	41
3	3,114	3,097	2,885	33	144	35
4	<b>3,285</b>	<b>3,260</b>	<b>3,034</b>	<b>34</b>	<b>157</b>	<b>35</b>

（つづき）

卒 業 年 月	専 修 学 校 (高等課程) 進 学 者	専 修 学 校 (一般課程) 等 入 学 者	公 共 職 業 能 力 開 発 施 設 等 入 学 者	就 職 者	左 記 以 外 の	死 亡 ・ 不 詳	就 職 進 入 学 者 (再 掲)	進 学 率
	平成 30 年 3月	4	-	-	3	21	-	1
31	2	-	-	2	20	-	1	99.3
令和 2 年	3	-	-	2	14	-	2	99.4
3	2	-	1	2	12	-	1	99.5
4	-	-	-	<b>2</b>	<b>23</b>	-	<b>1</b>	<b>99.2</b>

単位：進学率 %、他の項目 人

資料：情報政策課

学校基本調査報告書から収録。

進学、入学者数には就職進入学者を含み、就職者数には就職進入学者を含まない。

進学率は、高等学校等進学者の進学率。

専修学校(一般課程)等は、専修学校(一般課程)及び各種学校。

### 0-3 高等学校卒業者の進路状況

卒業年月	卒業者総数	大学等進学者	専修学校 (専門課程) 進学者	専修学校 (一般課程) 等入学者	公共職業 能力開発施設 等入学者
平成 30 年 3月	4,804	3,011	492	594	14
31	4,507	2,800	473	469	10
令和 2 年	4,877	3,203	547	427	8
3	4,731	3,221	564	327	16
4	<b>4,360</b>	<b>3,020</b>	<b>510</b>	<b>299</b>	<b>9</b>

(つづき)

卒業年月	就職者	一時的な 仕事に 就いた者	左記以外 の	死・亡 不詳	進学率
平成 30 年 3月	443	32	218	-	62.7
31	513	12	230	-	62.1
令和 2 年	460	16	216	-	65.7
3	415	6	181	1	68.1
4	<b>350</b>	<b>2</b>	<b>170</b>	-	<b>69.3</b>

単位：進学率 %、他の項目 人

資料：情報政策課

学校基本調査報告書から収録。

進学、入学者数には就職進学者を含み、就職者数には就職進学者を含んでいない。

進学率は、大学等進学者の進学率。

専修学校(一般課程)等は、専修学校(一般課程)及び各種学校。

令和2年以降の一時的な仕事に就いた者は、有期雇用労働者及び臨時労働者を計上。

### 0-4 児童・生徒1人当たりの教育費

年 度	小 学 校	中 学 校	高 等 学 校	特 別 支 援 学 校
平成 29 年	94,946	85,936	781,746	423,602
30	98,689	230,061	824,539	394,428
令和 元 年	55,486	82,039	802,582	1,003,648
2	121,350	144,018	801,168	802,511
3	<b>50,865</b>	<b>82,831</b>	<b>919,981</b>	<b>493,863</b>

単位：円

資料：教育総務課

市立学校の児童生徒1人当たりの決算額(教育振興費・学校建設費を除く)。



## 0-5 小・中学生の体位平均値

国・県との比較

(令和3年度)

区 分		小 学 校						中 学 校			
		1 年	2 年	3 年	4 年	5 年	6 年	1 年	2 年	3 年	
身	全 国	男	116.7	122.6	128.3	133.8	139.3	145.9	153.6	160.6	165.7
		女	115.8	121.8	127.6	134.1	140.9	147.3	152.1	155.0	156.5
長	埼 玉 県	男	116.7	122.6	128.7	134.2	139.5	146.7	154.0	160.6	165.6
		女	116.5	121.9	127.9	134.5	140.8	147.3	152.4	154.8	156.5
重	川 越 市	男	116.5	122.6	128.1	133.8	139.1	145.4	153.1	159.7	165.4
		女	115.6	121.6	127.4	134.1	140.7	147.0	152.1	154.5	156.4
身	全 国	男	21.7	24.5	27.7	31.3	35.1	39.6	45.2	50.0	54.7
		女	21.2	23.9	27.0	30.6	35.0	39.8	44.4	47.6	50.0
長	埼 玉 県	男	21.9	24.6	27.8	31.5	35.0	39.8	45.8	50.3	54.6
		女	21.5	23.8	26.9	31.0	34.8	40.0	44.3	48.2	50.3
重	川 越 市	男	21.6	24.6	27.7	31.6	35.1	39.4	44.5	49.6	54.6
		女	21.1	23.9	26.9	30.9	35.0	39.5	44.6	47.8	50.2

単位：身長 cm、体重 kg

埼玉県学校保健統計調査報告書及び川越市学校保健統計から収録。

30年前の平均値との比較

区 分		小 学 校						中 学 校			
		1 年	2 年	3 年	4 年	5 年	6 年	1 年	2 年	3 年	
身	平成3年度	男	116.8	122.7	127.8	133.1	138.3	144.2	151.8	159.1	164.9
		女	116.2	121.6	127.3	132.8	139.1	146.3	152.0	155.2	156.5
長	令和3年度	男	116.5	122.6	128.1	133.8	139.1	145.4	153.1	159.7	165.4
		女	115.6	121.6	127.4	134.1	140.7	147.0	152.1	154.5	156.4
身	平成3年度	男	21.7	24.1	27.0	30.2	33.6	37.9	43.5	48.8	54.1
		女	21.5	23.4	26.6	29.9	33.6	39.0	44.1	47.6	50.4
重	令和3年度	男	21.6	24.6	27.7	31.6	35.1	39.4	44.5	49.6	54.6
		女	21.1	23.9	26.9	30.9	35.0	39.5	44.6	47.8	50.2

単位：身長 cm、体重 kg

資料：教育指導課

川越市学校保健統計から収録。

## 0-6 公民館

区 分		令和元年度	令和2年度	令和3年度			
				総 数	4 月	5 月	6 月
総 数	件数	51,885	30,115	<b>40,992</b>	3,683	3,287	3,563
	人数	937,306	439,291	<b>655,744</b>	54,516	47,131	52,929
中央公民館	件数	5,211	3,056	<b>4,546</b>	392	374	392
	人数	68,504	36,566	<b>54,219</b>	5,034	4,609	4,862
中央公民館分室	件数	-	-	-	-	-	-
	人数	-	-	-	-	-	-
さわやか活動館	件数	2,962	2,052	<b>2,928</b>	238	263	308
	人数	41,755	24,773	<b>35,630</b>	2,697	3,245	3,680
南公民館	件数	5,335	2,778	<b>3,442</b>	361	282	331
	人数	122,375	39,577	<b>92,469</b>	4,835	3,884	4,375
北公民館	件数	2,432	1,447	<b>2,022</b>	181	149	171
	人数	49,319	23,262	<b>26,748</b>	2,827	2,035	2,192
芳野公民館	件数	722	365	<b>461</b>	54	38	34
	人数	12,834	4,868	<b>5,905</b>	546	453	348
古谷公民館	件数	794	407	<b>549</b>	56	39	36
	人数	17,148	6,045	<b>8,727</b>	805	627	504
南古谷公民館	件数	1,892	880	<b>1,244</b>	108	95	105
	人数	33,164	11,767	<b>19,903</b>	1,334	1,362	1,463
高階公民館	件数	5,009	2,984	<b>3,731</b>	336	331	288
	人数	92,766	45,494	<b>66,539</b>	5,093	4,765	7,024
高階南公民館	件数	3,548	1,994	<b>2,689</b>	224	205	249
	人数	65,528	31,677	<b>46,127</b>	3,767	3,549	4,199
福原公民館	件数	1,275	739	<b>1,085</b>	103	81	104
	人数	21,355	11,583	<b>22,150</b>	2,074	1,277	1,903
大東公民館	件数	3,497	2,181	<b>2,935</b>	281	260	258
	人数	76,723	36,408	<b>48,514</b>	4,752	4,383	4,032
大東南公民館	件数	2,824	1,570	<b>2,019</b>	195	167	194
	人数	52,421	26,105	<b>35,099</b>	3,276	2,685	3,257
霞ヶ関公民館	件数	1,793	1,048	<b>1,411</b>	136	126	117
	人数	34,362	15,596	<b>21,558</b>	1,937	1,854	1,659
霞ヶ関西公民館	件数	660	438	<b>657</b>	52	47	58
	人数	10,274	5,516	<b>8,688</b>	712	817	802
霞ヶ関北公民館	件数	3,079	1,536	<b>2,171</b>	183	148	215
	人数	54,917	23,602	<b>29,542</b>	2,772	2,102	3,092
伊勢原公民館	件数	3,606	2,408	<b>3,153</b>	277	182	236
	人数	56,920	36,669	<b>48,445</b>	4,669	2,815	3,395
川鶴公民館	件数	2,540	1,540	<b>2,042</b>	171	175	173
	人数	43,468	20,979	<b>28,914</b>	2,649	2,435	2,260
名細公民館	件数	3,637	2,115	<b>3,066</b>	251	253	216
	人数	69,715	31,945	<b>47,171</b>	3,799	3,598	2,982
山田公民館	件数	1,069	577	<b>841</b>	84	72	78
	人数	13,758	6,859	<b>9,396</b>	938	636	900

単位：件数 件、人数 人

伊勢原公民館には、霞ヶ関北小学校特別教室を含む。平成31年4月1日、霞ヶ関西公民館新規開設。

平成31年4月1日から、中央公民館分室は老朽化等のため貸出停止。

令和2年3月9日から5月31日の間、新型コロナウイルス感染拡大防止のため、休館。

令和2年12月28日から令和3年3月7日の間、新型コロナウイルス感染拡大防止のため、新規予約停止。

令和3年1月8日から3月21日の間、新型コロナウイルス感染拡大防止のため、夜間帯（19時以降）の貸出停止。

令和3年3月22日から10月24日の間、新型コロナウイルス感染拡大防止のため、夜間帯（19時以降）の新規予約停止。

令和2年6月1日から令和3年10月24日の間、新型コロナウイルス感染拡大防止のため、利用人数を制限。

# 利用状況

令和3年度								
7月	8月	9月	10月	11月	12月	1月	2月	3月
3,635	2,725	3,121	3,901	3,785	3,686	3,204	2,653	3,749
54,291	47,327	64,840	91,905	55,354	51,974	45,644	36,896	52,937
368	337	362	415	439	387	351	313	416
4,907	3,671	4,155	4,554	5,200	4,603	4,037	3,542	5,045
-	-	-	-	-	-	-	-	-
-	-	-	-	-	-	-	-	-
267	221	235	259	242	238	240	186	231
3,609	2,445	2,693	3,161	2,958	2,763	3,270	2,503	2,606
348	248	240	217	210	347	295	202	361
4,849	15,052	25,831	11,191	5,935	5,025	4,008	2,387	5,097
200	122	149	222	189	171	152	137	179
2,463	1,290	1,768	3,552	2,337	2,245	1,984	1,759	2,296
40	25	27	51	48	42	34	31	37
374	220	242	1,297	571	443	413	460	538
39	32	46	58	52	39	50	43	59
493	431	547	1,918	698	616	711	585	792
127	60	104	135	131	100	105	75	99
2,027	832	1,390	4,236	1,853	1,286	1,510	1,107	1,503
285	244	312	357	354	309	286	271	358
5,797	3,363	4,372	14,135	5,013	4,189	3,956	3,539	5,293
242	147	222	272	266	256	211	161	234
4,048	2,471	3,484	5,971	4,183	4,112	3,474	3,053	3,816
115	66	68	111	105	93	71	67	101
1,954	1,168	1,488	3,935	1,696	1,836	1,537	1,327	1,955
215	185	214	279	283	291	215	193	261
3,759	2,538	3,347	5,788	4,098	4,853	3,909	3,052	4,003
194	107	151	195	208	185	147	100	176
2,983	1,311	2,300	6,648	3,139	2,997	2,231	1,639	2,633
134	91	106	137	128	120	88	88	140
1,655	1,063	1,344	3,400	1,914	1,707	1,389	1,390	2,246
53	42	50	57	48	54	58	71	67
828	399	410	686	668	731	801	880	954
197	119	146	258	238	217	172	97	181
2,778	1,738	1,699	3,719	3,401	2,525	2,012	1,201	2,503
306	269	235	285	297	299	265	217	285
5,165	4,365	3,858	4,398	4,189	4,194	3,869	3,451	4,077
175	140	160	221	198	175	156	113	185
2,411	1,501	1,757	4,927	2,552	2,295	2,107	1,470	2,550
244	216	234	301	272	291	251	240	297
3,182	2,881	3,463	7,419	4,023	4,660	3,801	3,131	4,232
86	54	60	71	77	72	57	48	82
1,009	588	692	970	926	894	625	420	798

資料：各公民館

## 0-7 市立図書館の概況

蔵書冊数

(各年3月31日現在)

区 分		平成 30 年	平成 31 年	令和 2 年	令和 3 年	令和 4 年
総 数		858,306	864,689	869,524	877,463	<b>882,606</b>
中 央 図 書 館	計	495,884	494,921	495,422	499,032	<b>501,186</b>
	一般図書	328,337	326,923	326,224	326,942	<b>326,720</b>
	児童図書	122,045	121,646	122,572	124,645	<b>126,397</b>
	郷土資料	26,138	26,985	27,260	28,036	<b>28,709</b>
	近世史料	111	111	111	111	<b>111</b>
	和 書	10,041	10,041	10,041	10,041	<b>10,041</b>
	貴重図書	208	208	208	208	<b>208</b>
	その他	48	48	48	48	<b>48</b>
	障害資料	292	290	290	290	<b>290</b>
	視聴覚資料	6,863	6,868	6,867	6,910	<b>6,861</b>
マイクロ資料	1,801	1,801	1,801	1,801	<b>1,801</b>	
西 図 書 館	計	174,615	178,399	180,760	182,969	<b>184,820</b>
	一般図書	118,168	121,152	122,929	124,768	<b>126,488</b>
	児童図書	43,901	44,675	45,228	45,619	<b>45,803</b>
	障害資料	1,183	1,208	1,211	1,244	<b>1,252</b>
	視聴覚資料	11,363	11,364	11,392	11,338	<b>11,277</b>
川 越 駅 東 口 図 書 館	計	74,260	74,220	73,153	73,322	<b>72,685</b>
	一般図書	38,494	38,390	37,488	37,770	<b>37,254</b>
	児童図書	23,931	23,998	23,981	23,909	<b>24,116</b>
	障害資料	100	100	111	113	<b>113</b>
	視聴覚資料	11,735	11,732	11,573	11,530	<b>11,202</b>
高 階 図 書 館	計	113,547	117,149	120,189	122,140	<b>123,915</b>
	一般図書	75,876	78,182	80,162	81,777	<b>83,341</b>
	児童図書	27,514	28,434	29,410	29,624	<b>29,779</b>
	障害資料	906	1,161	1,356	1,480	<b>1,536</b>
	視聴覚資料	9,251	9,372	9,261	9,259	<b>9,259</b>

単位：冊

年齢別有効登録者数

(各年3月31日現在)

区 分		平成 30 年	平成 31 年	令和 2 年	令和 3 年	令和 4 年
総 数		87,551	87,439	86,686	76,508	<b>72,051</b>
0 ～ 6歳		3,449	3,260	2,963	2,473	<b>2,132</b>
7 ～ 12		8,955	8,993	8,833	7,731	<b>7,244</b>
13 ～ 15		3,901	3,828	3,970	3,313	<b>3,045</b>
16 ～ 18		2,971	3,010	2,909	2,483	<b>2,194</b>
19 ～ 22		4,132	4,069	3,920	3,566	<b>3,483</b>
23 ～ 29		6,458	6,291	6,188	5,224	<b>4,869</b>
30 ～ 39		12,150	11,797	11,345	9,748	<b>9,039</b>
40 ～ 49		15,213	15,238	15,068	13,233	<b>12,308</b>
50 ～ 59		9,036	9,323	9,523	8,736	<b>8,628</b>
60歳以上		21,286	21,630	21,967	20,001	<b>19,109</b>

単位：人

## 各図書館貸出冊数

区	分	平成 29 年度	平成 30 年度	令和元年度	令和 2 年度	令和 3 年度
総	数	1,758,562	1,742,996	1,536,555	1,254,566	1,526,895
中央図書館		524,400	524,174	474,259	403,375	525,542
西図書館		511,721	513,373	450,071	357,340	431,647
川越駅東口図書館		301,606	294,550	250,889	204,563	207,060
高階図書館		415,825	406,803	357,404	282,712	346,961
霞ヶ関南分室		5,010	4,096	3,932	3,491	4,256
電子書籍		-	-	-	3,085	11,429

単位：冊

## 障害者サービス実施状況

## 中央図書館

区	分	平成 29 年度	平成 30 年度	令和元年度	令和 2 年度	令和 3 年度
対面朗読	延利用者数	-	2	2	-	-
	時間数	-	5.5	5.0	-	-
録音図書貸出	タイトル数 (対利用者)	542	521	202	440	181
点字図書貸出	タイトル数	1	-	1	-	-

単位：延利用者数 人、時間数 時間、タイトル数 冊

## 西図書館

区	分	平成 29 年度	平成 30 年度	令和元年度	令和 2 年度	令和 3 年度
対面朗読	延利用者数	267	216	187	54	165
	時間数	531.0	429.5	371.0	108.0	314.0
録音図書貸出	タイトル数 (対利用者)	790	656	472	318	190
	タイトル数 (対他施設)	965	492	349	452	378
点字図書貸出	タイトル数	56	56	49	61	53

単位：延利用者数 人、時間数 時間、タイトル数 冊

## 川越駅東口図書館

区	分	平成 29 年度	平成 30 年度	令和元年度	令和 2 年度	令和 3 年度
対面朗読	延利用者数	41	37	35	-	11
	時間数	81.0	75.0	77.5	-	22.0
録音図書貸出	タイトル数 (対利用者)	357	269	234	3	12

単位：延利用者数 人、時間数 時間、タイトル数 冊

## 高階図書館

区	分	平成 29 年度	平成 30 年度	令和元年度	令和 2 年度	令和 3 年度
対面朗読	延利用者数	16	16	18	-	-
	時間数	30.0	26.0	35.5	-	-
録音図書貸出	タイトル数 (対利用者)	214	195	324	200	383
点字図書貸出	タイトル数	-	-	-	-	-

単位：延利用者数 人、時間数 時間、タイトル数 冊

資料：各図書館

## 0-8 やまぶき会館利用状況

室別利用状況

室 別	年 次	平成 30 年		令和 元年		令和 2 年		令和 3 年		令和 4 年	
		件 数	人 数	件 数	人 数	件 数	人 数	件 数	人 数	件 数	人 数
総	数	1,627	87,137	1,652	88,532	903	28,628	1,124	29,252	1,336	48,969
ホ	ー	256	61,000	277	64,844	103	18,393	128	17,697	210	33,457
舞	台	26	962	19	225	7	305	6	47	10	322
A	会 議 室	335	4,441	340	4,399	197	2,017	202	2,239	283	3,165
B	会 議 室	371	6,914	339	5,969	203	2,888	233	2,699	266	3,395
C	会 議 室	343	5,871	332	5,512	220	2,873	258	2,771	299	3,637
第1	リハーサル室	137	4,101	150	4,008	59	932	95	1,123	82	1,861
第2	リハーサル室	159	3,848	195	3,575	114	1,220	202	2,676	186	3,132

単位：件数 件、人数 人

施設・種類別催件数

種 類	年 次	平成 30 年		令和 元年		令和 2 年		令和 3 年		令和 4 年	
		件 数	人 数	件 数	人 数	件 数	人 数	件 数	人 数	件 数	人 数
総	数	1,240		1,273		723		858		1,031	
ホ	ー	282		296		110		134		220	
音	楽	103		103		53		78		102	
シ	ョ	7		5		3		4		5	
演	劇	17		20		4		3		14	
舞	踊	20		27		7		18		21	
大	衆 芸 能	9		9		2		-		4	
集	会	81		82		27		16		42	
儀	式	8		10		2		4		5	
映	画	2		5		1		-		-	
放	送	-		-		-		-		-	
そ	の 他	35		35		11		11		27	
貸	室	958		977		613		724		811	
会	議	256		259		143		158		167	
総	会 ・ 大 会	19		10		6		4		15	
講	演 会	1		1		-		-		3	
講	習 会 等	322		284		219		220		276	
式	典	-		3		-		-		1	
控	室	51		61		10		17		40	
そ	の 他	309		359		235		325		309	

単位：件

資料：公益財団法人川越市施設管理公社

令和2年3月16日から4月7日の間、新型コロナウイルス感染拡大防止のため、ホールとホール併用利用施設を除き休止。

令和2年4月9日から5月31日の間、新型コロナウイルス感染拡大防止のため、利用を休止。

令和2年6月1日から12月27日の間、新型コロナウイルス感染拡大防止のため、利用人数を制限。

令和2年12月28日は、新型コロナウイルス感染拡大防止のため、新規受付を休止。

令和3年1月8日から3月21日の間、新型コロナウイルス感染拡大防止のため、夜間利用休止、新規受付を休止。

令和3年3月22日から10月24日の間、新型コロナウイルス感染拡大防止のため、夜間利用の新規受付を休止。

## 0-9 西文化会館（メルト）利用状況

室別利用状況

室 別	年 次	平成 30 年		令和 元 年		令和 2 年		令和 3 年		令和 4 年	
		件数	人数	件数	人数	件数	人数	件数	人数	件数	人数
総 数		2,839	84,937	2,856	87,746	1,951	38,472	2,435	49,165	2,628	61,217
ホ ー ル		177	29,333	201	31,353	86	8,934	144	16,021	180	23,492
舞 台 の み		5	33	5	41	1	7	-	-	5	43
リハーサル室		232	7,265	287	7,286	191	2,852	280	3,934	338	4,606
第 1 会 議 室		257	11,516	271	12,444	178	7,658	249	9,226	272	9,620
第 2 会 議 室		432	7,452	339	7,748	238	3,457	277	3,593	265	4,150
第 3 会 議 室		306	7,916	342	8,712	304	4,854	333	4,847	376	6,183
研 修 室		198	2,524	224	2,227	115	1,227	153	1,532	186	1,974
健 康 増 進 室		748	12,293	729	11,462	556	6,603	675	7,261	82	889
創 作 室		269	3,951	282	4,099	196	2,109	244	2,299	714	8,001
和 室		215	2,654	176	2,374	86	771	80	452	210	2,259

単位：件数 件、人数 人

施設・種類別催件数

種 類	年 次	平成 30 年	令和 元 年	令和 2 年	令和 3 年	令和 4 年
		総 数	2,520	2,594	1,796	2,211
ホ ー ル		182	206	87	144	185
音 楽		81	93	38	68	84
シ ョ ウ		2	2	1	2	1
演 劇		-	6	6	7	2
舞 踊		12	12	7	17	18
大 衆 芸 能		37	30	2	6	4
集 会		36	44	25	38	46
儀 式		2	3	2	4	5
映 画		1	2	-	-	2
そ の 他		11	14	6	2	23
貸 室		2,338	2,388	1,709	2,067	2,146
会 議		240	244	203	298	259
総 会 ・ 大 会		27	14	11	11	18
講 演 会		6	4	-	-	4
講 習 会 等		587	604	350	418	395
式 典		-	-	-	-	1
控 室		29	43	12	13	24
準 備		11	5	5	6	4
茶 道		23	6	2	-	1
華 道		94	86	66	95	82
軽 運 動		1,027	1,052	840	1,005	1,130
習 字		133	132	95	110	67
絵 画		54	39	28	22	24
そ の 他		107	159	97	89	137

単位：件

資料：公益財団法人川越市施設管理公社

令和2年3月3日から15日の間、新型コロナウイルス感染拡大防止のため、健康増進室を休止。

令和2年3月16日から4月7日の間、新型コロナウイルス感染拡大防止のため、ホールとホール併用利用施設を除き休止。

令和2年4月9日から5月31日の間、新型コロナウイルス感染拡大防止のため、利用を休止。

令和2年6月1日から12月27日の間、新型コロナウイルス感染拡大防止のため、利用人数を制限。

令和2年12月28日は、新型コロナウイルス感染拡大防止のため、新規受付を休止。

令和3年1月8日から3月21日の間、新型コロナウイルス感染拡大防止のため、夜間利用休止、新規受付を休止。

令和3年3月22日から10月24日の間、新型コロナウイルス感染拡大防止のため、夜間利用の新規受付を休止。

## 0-10 南文化会館(ジョイフル)利用状況

室別利用状況

室 別	年 次	平成 30 年		令和 元年		令和 2 年		令和 3 年		令和 4 年	
		件数	人数	件数	人数	件数	人数	件数	人数	件数	人数
総 数		3,492	86,113	3,821	90,881	2,512	45,046	2,805	47,405	3,222	86,197
ホ ー ル		178	29,268	179	27,788	83	9,383	93	9,670	138	17,208
舞 台 の み		22	320	14	179	20	58	1	1	3	16
リハーサル室		205	2,559	278	4,408	171	2,422	302	3,393	317	3,320
第 1 会 議 室		249	8,379	225	8,952	252	5,144	220	7,145	241	7,372
第 2 会 議 室		341	6,931	337	6,865	170	2,824	204	2,954	270	4,048
第 3 会 議 室		161	1,688	201	2,349	124	1,515	142	1,551	149	1,562
第 4 会 議 室		209	6,618	233	7,980	135	4,167	156	3,697	184	4,343
第 1 和 室		121	1,078	234	1,932	114	765	125	545	122	572
茶 室		8	32	11	48	2	8	4	17	17	79
第 2 和 室		104	1,288	128	1,585	91	943	116	921	102	824
第 3 和 室		135	1,488	158	1,687	84	843	115	753	109	772
第 1 健康増進室		700	8,695	736	8,382	500	5,181	486	4,783	606	6,100
第 2 健康増進室		781	10,133	791	10,325	578	6,891	631	7,206	722	8,053
創 作 室		278	2,666	296	2,903	188	1,475	210	1,461	242	1,837
ト レ ー ニ ン グ 室		-	4,970	-	5,498	-	3,427	-	3,308	-	30,091

単位：件数 件、人数 人

施設・種類別催件数

種 類	年 次	平成 30 年	令和 元年	令和 2 年	令和 3 年	令和 4 年
		総 数	3,023	3,357	2,088	2,451
ホ ー ル		200	193	103	94	141
音 楽		67	68	45	61	75
シ ョ ウ		-	9	11	1	5
演 劇		-	3	3	2	9
舞 踊		8	4	6	4	8
大 衆 芸 能		25	14	-	3	7
集 会		42	44	15	9	14
儀 式		5	5	2	-	3
映 画		1	-	1	-	-
そ の 他		52	46	20	14	20
貸 室		2,823	3,164	2,006	2,357	2,686
会 議 室		211	272	176	155	276
総 会 ・ 大 会		25	20	3	10	12
講 演 会		5	1	-	8	7
講 習 会 等		301	243	123	182	152
式 典		-	1	-	3	8
展 示 会		4	13	1	1	4
映 画 会		1	1	1	2	-
健 康 増 進		1,713	1,834	1,280	1,479	1,713
控 室		49	38	6	6	12
準 備		6	2	-	-	2
リ ハ ー サ ル		3	2	1	1	2
そ の 他		505	737	415	510	498

単位：件

資料：公益財団法人川越市施設管理公社

令和2年3月3日から15日の間、新型コロナウイルス感染拡大防止のため、健康増進室を休止。

令和2年3月3日から6月5日の間、新型コロナウイルス感染拡大防止のため、トレーニング室を休止。

令和2年3月16日から4月7日の間、新型コロナウイルス感染拡大防止のため、ホールとホール併用利用施設を除き休止。

令和2年4月9日から5月31日の間、新型コロナウイルス感染拡大防止のため、利用を休止。

令和2年6月1日から12月27日の間、新型コロナウイルス感染拡大防止のため、利用人数を制限。

令和2年12月28日は、新型コロナウイルス感染拡大防止のため、新規受付を休止。

令和3年1月4日から3月21日の間、新型コロナウイルス感染拡大防止のため、トレーニング室を休止。

令和3年1月8日から3月21日の間、新型コロナウイルス感染拡大防止のため、夜間利用休止、新規受付を休止。

令和3年3月22日から10月24日の間、新型コロナウイルス感染拡大防止のため、夜間利用の新規受付を休止。



## 0-11 地域ふれあいセンター利用状況

### 北部地域ふれあいセンター

室 別	年 次	平成 30 年		令和 元年		令和 2 年		令和 3 年		令和 4 年	
		件数	人数	件数	人数	件数	人数	件数	人数	件数	人数
総 数		3,175	49,096	3,362	54,360	1,941	25,187	2,156	26,154	2,575	35,106
多目的ホール（ホールのみ）		461	11,508	474	12,930	317	7,963	332	8,104	448	11,098
多目的ホール（イス使用）		39	3,540	46	4,148	17	1,100	16	1,310	22	1,525
広 間 1		258	4,484	325	5,905	179	2,673	219	2,886	275	4,058
広 間 2		260	3,974	288	4,952	178	2,493	210	2,483	225	2,976
会 議 室 1		289	5,306	307	5,880	169	2,309	224	2,878	216	3,606
会 議 室 2		316	3,841	338	4,377	177	1,798	222	2,001	261	2,717
和 室 1		256	2,182	266	2,316	136	902	133	692	145	787
和 室 2		263	2,706	312	3,374	165	1,310	192	1,249	185	1,459
音 楽 室		551	5,371	555	4,654	329	1,803	343	1,914	454	3,195
調 理 実 習 室		153	2,196	130	1,881	58	659	58	581	85	879
創 作 室		329	3,988	321	3,943	216	2,177	207	2,056	259	2,806

単位：件数 件、人数 人

### 東部地域ふれあいセンター

室 別	年 次	平成 30 年		令和 元年		令和 2 年		令和 3 年		令和 4 年	
		件数	人数	件数	人数	件数	人数	件数	人数	件数	人数
総 数		2,464	33,985	2,447	35,372	1,320	14,390	1,388	14,469	1,684	18,974
多目的ホール（舞台あり）		173	9,098	181	9,941	45	2,016	41	1,815	94	3,488
多目的ホール（舞台なし）		584	10,096	566	9,645	414	5,803	471	6,331	533	8,088
会 議 室 1		557	6,589	547	7,072	330	3,198	334	2,927	359	3,177
会 議 室 2		619	5,213	595	5,249	349	2,398	399	2,551	473	2,905
リ ハ ー サ ル 室		368	1,709	371	1,997	143	654	111	396	148	521
調 理 実 習 室		163	1,280	187	1,468	39	321	32	449	77	795

単位：件数 件、人数 人

資料：地域づくり推進課

令和2年3月9日から5月31日の間、新型コロナウイルス感染拡大防止のため、休館。

令和2年6月1日から令和3年10月24日の間、新型コロナウイルス感染拡大防止のため、利用人数を制限。

## 0-12 川越駅東口多目的ホール利用状況

### 多目的ホール利用人数

年 次	平成 30 年	令和 元年	令和 2 年	令和 3 年	令和 4 年
人 数	23,966	24,464	8,399	8,456	9,227

単位：人

### 種類別催件数

種 類	年 次	平成 30 年	令和 元年	令和 2 年	令和 3 年	令和 4 年
総 数		709	736	430	482	544
会 議 等		90	96	46	38	44
軽 運 動		384	413	274	312	324
音 楽		220	210	106	124	159
そ の 他		15	17	4	8	17

単位：件

資料：文化芸術振興課

令和2年3月16日から5月31日の間、新型コロナウイルス感染拡大防止のため、休館。

令和2年6月1日から令和4年7月7日の間、新型コロナウイルス感染拡大防止のため、利用人数を制限。

令和3年11月30日から令和4年2月1日の間、冷暖房設備等の改修工事のため、休館。

## 0-13 ウェスタ川越利用状況

室別利用状況

室 別	年 次	平成 30 年		令和 元 年		令和 2 年		令和 3 年		令和 4 年	
		件数	人数	件数	人数	件数	人数	件数	人数	件数	人数
総 数		10,225	440,317	10,724	475,433	7,315	139,039	8,872	177,665	9,855	273,661
大 ホール		311	256,612	327	278,733	98	58,763	226	88,275	284	156,565
リハーサル室		306	33,124	407	39,854	188	9,174	393	15,538	486	24,898
会 議 室 1		403	13,488	454	17,335	297	7,722	357	6,564	369	8,215
会 議 室 2		413	7,873	481	10,334	353	4,326	351	3,814	347	3,700
会 議 室 1・2		49	3,675	14	1,245	4	215	51	1,887	98	3,998
会 議 室 3		727	6,549	695	6,187	493	3,332	568	3,774	610	3,732
会 議 室 4		770	6,619	774	5,974	532	3,186	615	3,207	639	3,472
会 議 室 5		903	5,811	870	4,937	652	2,860	704	2,797	726	3,063
会 議 室 4・5		2	20	-	-	-	-	11	94	21	247
活 動 室 1		395	20,525	423	24,105	232	7,863	318	7,574	228	6,209
活 動 室 2		373	12,835	399	14,641	250	5,713	294	4,955	218	3,977
活 動 室 1・2		52	4,178	14	964	2	95	66	3,539	163	8,030
活 動 室 3		404	11,415	429	11,546	298	5,568	403	5,808	415	7,443
活 動 室 4		479	6,939	468	7,080	317	3,581	394	3,342	425	3,964
活 動 室 5		598	7,902	567	8,316	394	3,633	484	4,016	513	4,730
音 楽 室 1		450	6,950	461	7,017	301	3,299	367	2,573	551	4,788
音 楽 室 2		350	1,314	471	1,752	356	1,590	300	771	401	1,052
音 楽 室 3		631	2,668	742	3,096	622	1,966	620	1,339	702	1,774
和 室		338	3,137	327	3,153	220	1,496	326	2,093	326	2,522
研 修 室 1		652	6,747	699	7,836	449	4,043	520	3,637	713	5,430
研 修 室 2		463	5,819	574	6,365	446	3,445	472	3,288	415	2,704
研 修 室 3		465	4,778	583	5,603	473	3,699	529	3,567	408	2,897
研 修 室 2・3		190	3,506	63	1,137	8	100	102	1,473	298	4,223
研 修 室 4		501	7,833	482	8,223	330	3,370	401	3,740	499	6,028

単位：件数 件、人数 人

令和2年4月9日から5月31日の間、新型コロナウイルス感染拡大防止のため、休館。

令和2年6月1日から9月18日の間、令和3年1月8日から3月21日の間、及び令和3年8月2日から9月30日の間、新型コロナウイルス感染拡大防止のため、条件(\*)なしで利用人数を制限。

令和2年9月19日から、条件(\*)なしで利用人数を制限している期間以外は、新型コロナウイルス感染拡大防止のため、条件(\*)付きで利用人数を制限。

\*参加者に大きな歓声が見込まれる場合

施設・種類別催件数

種 類	年 次	平成 30 年	令和 元年	令和 2 年	令和 3 年	令和 4 年
	総 数		10,225	10,724	7,315	8,872
大ホール・リハーサル室		617	734	286	619	770
音 楽		384	436	169	379	454
興 業 イ ベ ン ト		36	26	21	53	56
演 劇		8	2	-	10	4
舞 踊		53	44	17	46	53
大 衆 芸 能		12	17	2	8	10
集 会		84	143	41	56	80
式 典		10	21	8	17	24
映 画 ・ 映 像		5	3	5	2	4
録 画 ・ 収 録		2	5	22	37	69
展 示 会 等		-	-	-	2	5
そ の 他		23	37	1	9	11
市民活動・生涯学習施設及び 男女共同参画施設		9,608	9,990	7,029	8,253	9,085
会 議		1,810	1,771	1,548	1,560	2,068
総 会 ・ 大 会		144	259	82	131	122
講 演 会		48	104	67	170	190
講 習 会 等		2,914	3,067	1,768	1,991	2,156
式 典		6	13	9	8	14
展 示 会		48	48	10	5	26
映 画 会		3	8	4	2	2
健 康 増 進		500	481	249	454	539
控 室		346	334	112	103	295
準 備		44	79	13	9	5
リ ハ ー サ ル		1,663	1,945	1,589	807	1,845
説 明 会		414	477	484	1,546	302
面 接		268	198	226	284	381
手 工 芸		242	235	183	315	253
書 道		87	96	88	245	120
華 道		68	97	116	139	135
茶 道		5	9	-	129	9
着 付 け		20	6	1	6	26
絵 画		72	75	62	14	134
俳 句 ・ 朗 読		304	319	217	108	216
そ の 他		602	369	201	227	247

単位：件

資料：文化芸術振興課

## 0-14 指定文化財

(令和5年1月1日現在)

指定の種別	総数	有形文化財							有形民俗文化財	無形民俗文化財	史跡	天然記念物	旧跡
		建造物	絵画	彫刻	工芸品	古跡・文書・典籍・書	考古資料	歴史資料					
総数	249	65	5	14	26	36	7	7	21	19	36	9	4
国指定文化財	13	5	2	-	3	1	-	-	-	1	1	-	-
県指定文化財	42	9	2	2	5	7	1	1	1	6	3	1	4
市指定文化財	194	51	1	12	18	28	6	6	20	12	32	8	-

単位：件

資料：文化財保護課

重要伝統的建造物群保存地区 1件 国登録有形文化財 12件  
 国登録記念物 1件 重要美術品 2件

## 0-15 国際交流センター利用状況

室別	年次	平成30年	令和元年	令和2年	令和3年	令和4年
		総数	17,814	17,490	5,158	5,201
研修室		9,875	10,271	1,804	2,779	6,443
交流スペース資料コーナー等		7,562	6,951	3,323	2,422	1,968
インターネットコーナー		377	268	31	-	-

単位：人

資料：国際交流センター

令和2年3月3日から5月31日の間、新型コロナウイルス感染拡大防止のため、休館。  
 令和2年6月1日から新型コロナウイルス感染拡大防止のため、開館中の利用人数や利用方法等を一部制限。  
 令和2年9月から使用パソコン端末を他オンライン事業等へ転用したため、インターネットコーナーの利用を休止。  
 令和2年12月28日から令和3年3月21日の間、新型コロナウイルス感染拡大防止のため、休館。  
 令和3年11月30日から令和4年2月1日の間、冷暖房設備等の改修工事のため、休館。

## 0-16 川越市中高年齢労働者福祉センター(サンライフ川越)利用状況

室別	年次	令和2年			令和3年			令和4年		
		利用件数	利用者数 (中高年)	利用者数 (一般)	利用件数	利用者数 (中高年)	利用者数 (一般)	利用件数	利用者数 (中高年)	利用者数 (一般)
総数		4,442	10,355	3,411	4,075	9,743	3,748	5,289	11,211	4,130
第1講習室		228	1,953	194	298	2,223	507	315	2,647	342
第2講習室		78	811	28	95	856	39	98	758	102
トレーニング室		3,446	2,498	948	2,940	2,174	766	4,063	2,656	1,407
研修室1		293	2,137	1,340	327	1,998	1,653	324	2,104	1,470
研修室2		237	1,794	732	232	1,372	634	245	1,523	557
和室1		64	397	23	84	551	18	92	582	46
和室2		23	90	13	16	80	18	26	118	42
会議室		73	675	133	83	489	113	126	823	164

単位：利用件数 件、利用者数 人

資料：公益財団法人川越市勤労者福祉サービスセンター

令和2年3月2日から6月9日の間、新型コロナウイルス感染拡大防止のため、トレーニング室は利用休止。  
 令和2年3月9日から6月1日の間、新型コロナウイルス感染拡大防止のため、利用休止。  
 令和2年6月2日から新型コロナウイルス感染拡大防止のため、利用人数を制限。  
 令和2年12月28日から令和3年1月7日の間、新型コロナウイルス感染拡大防止のため、予約者以外利用休止。  
 令和3年1月8日から3月22日の間、新型コロナウイルス感染拡大防止のため、夜間の利用休止。  
 令和3年4月28日から6月21日、及び令和3年7月20日から9月30日の間、新型コロナウイルス感染拡大防止のため、夜間は予約者以外利用休止。  
 一部利用人数制限等の感染対策継続中。

## 0-17 武道館利用状況

区 分	平成 30 年	令和元年	令和 2 年	令和 3 年	令和 4 年
総 数	29,830	19,697	7,079	29,091	33,280
剣 道	14,710	10,585	4,173	13,656	16,513
柔 道	7,917	4,293	2,034	10,910	11,692
弓 道	7,203	4,819	872	4,525	5,075

単位：人

資料：スポーツ振興課

令和元年9月1日から令和2年9月30日の間、改修工事のため、休館。

令和2年12月28日から令和3年3月21日の間、新型コロナウイルス感染拡大防止のため、休館。ただし、既に施設利用の予約が行われている場合は使用を認めた。

令和3年4月28日から6月20日の間、及び令和3年7月20日から9月30日の間、新型コロナウイルス感染拡大防止のため、午後8時以降休館。ただし、既に施設利用の予約が行われている場合は使用を認めた。

令和3年10月1日から通常利用再開。

### 0-18 初雁公園野球場・ 市民グラウンド利用状況

年次・月	初雁公園野球場 利用人員	市民グラウンド 利用人員
平成 30 年	10,348	40,115
令和元年	12,346	47,550
2	7,064	24,949
3	13,594	23,164
4	15,218	22,682
1月	-	1,326
2	-	2,130
3	683	1,988
4	1,760	3,262
5	2,648	2,562
6	2,515	1,996
7	1,921	2,226
8	1,574	716
9	1,962	1,875
10	1,584	2,527
11	571	1,830
12	-	244

単位：人

資料：公園管理事務所

初雁公園野球場は、毎年11月16日から翌年3月14日の間、芝の養生のため、利用を休止。

令和2年4月8日から5月31日の間、新型コロナウイルス感染拡大防止のため、利用を休止。

市民グラウンドは、令和3年3月22日から3月30日の間、整備のため、利用を休止。

### 0-19 なぐわし公園 PiKOA利用状況

年次・月	営業日数	利用者数
平成 30 年	308	503,511
令和元年	307	544,898
2	232	278,789
3	308	280,018
4	307	270,149
1月	24	21,825
2	24	20,850
3	26	22,466
4	26	22,400
5	27	23,799
6	25	23,083
7	27	23,974
8	26	23,015
9	26	23,294
10	27	23,479
11	25	21,375
12	24	20,589

単位：営業日数 日、利用者数 人

資料：公園整備課

令和2年3月3日から5月31日の間、新型コロナウイルス感染拡大防止のため、利用を休止。

## 0-20 市営プール利用状況

年次・月	公開日数	総入場者	大人	高校生	小・中学生
平成 30 年	40	10,592	4,732	40	4,073
令和元年	40	8,260	3,667	51	4,542
2	-	-	-	-	-
3	-	-	-	-	-
4	-	-	-	-	-
7月	-	-	-	-	-
8	-	-	-	-	-

単位：公開日数 日、他の項目 人

資料：公園管理事務所

平成30年より公開期間を変更。

令和2年および令和3年は新型コロナウイルス感染拡大防止のため、利用を中止。

令和4年は施設老朽化のため、利用を中止。

## 0-21 市営テニスコート利用状況

年次	芳野台		山王		御伊勢塚		城下	
	利用日数	利用人員	利用日数	利用人員	利用日数	利用人員	利用日数	利用人員
平成30年	274	8,412	265	11,728	284	8,351	283	7,334
令和元年	141	2,324	301	12,602	295	9,171	295	7,722
2	245	8,715	304	12,288	199	6,349	242	6,013
3	289	11,472	249	10,776	266	8,509	288	7,148
4	<b>292</b>	<b>12,634</b>	<b>232</b>	<b>10,174</b>	<b>299</b>	<b>9,412</b>	<b>296</b>	<b>7,289</b>

単位：利用日数 日、利用人員 人

資料：公園管理事務所

芳野台は、令和元年7月から12月の間、補修工事のため、利用を休止。

御伊勢塚は、令和2年11月から令和3年1月の間、補修工事のため、利用を休止。

令和2年4月8日から5月31日の間、新型コロナウイルス感染拡大防止のため、利用を休止。

山王は、令和4年11月30日をもって廃止。

## 0-22 芳野台体育館利用状況

区分	平成30年	令和元年	令和2年	令和3年	令和4年
利用回数	1,001	977	733	1,046	<b>1,114</b>
利用人員	19,950	19,997	11,882	13,011	<b>12,901</b>

単位：利用回数 回、利用人員 人

資料：公益財団法人川越市勤労者福祉サービスセンター

令和2年3月3日から6月1日の間、新型コロナウイルス感染拡大防止のため、利用を休止。

令和2年6月2日から新型コロナウイルス感染拡大防止のため、利用人数を制限。

令和2年12月28日から令和3年1月7日の間、新型コロナウイルス感染拡大防止のため、予約者以外の利用を休止。

令和3年1月8日から3月22日の間、新型コロナウイルス感染拡大防止のため、夜間の利用を休止。

令和3年4月28日から6月21日、及び令和3年7月20日から9月30日の間、新型コロナウイルス感染拡大防止のため、夜間は予約者以外の利用を休止。

## 0-23 川越水上公園利用状況

年度	夏季プール						テニスコート				
	開設日数	総数	大人 (高校生以上)	小人 (小・中学生)	団体	無料	開設日数	総数	一般	学生	無料
平成29年	48	194,948	95,110	72,012	263	27,563	317	7,855	6,897	939	19
30	47	234,253	117,508	83,013	173	33,559	320	7,068	6,027	1,035	6
令和元年	47	200,433	99,360	70,856	252	29,965	314	9,441	7,889	1,493	59
2	-	-	-	-	-	-	257	8,516	7,270	1,056	190
3	-	-	-	-	-	-	<b>316</b>	<b>10,552</b>	<b>9,138</b>	<b>1,183</b>	<b>231</b>

年度	ボート乗り場						
	開設日数	総数	ロケット		ペダルボート		
			一般	無料	一般	無料	
平成29年	74	6,400	558	15	5,720	107	
30	73	5,259	522	7	4,595	135	
令和元年	73	5,145	557	11	4,485	92	
2	80	5,019	397	19	4,497	106	
3	<b>85</b>	<b>7,562</b>	<b>549</b>	<b>31</b>	<b>6,796</b>	<b>186</b>	

単位：開設日数 日、夏季プール 人、

資料：公益財団法人埼玉県公園緑地協会川越公園管理事務所

テニスコート 面、ボート乗り場 艘

テニスコートを利用する大学生は一般に入る。

ボート乗り場は土曜、日曜、祝日及び春休みのみの営業。

ただし、令和2年度については、夏季プールが中止となったため、夏季プール期間中に特別営業。

令和2・3年度の夏季プールは、新型コロナウイルス感染拡大防止のため、利用を中止。

テニスコート、ボート乗り場は、令和2年4月8日から6月14日の間、新型コロナウイルス感染拡大防止のため、利用を休止。

## 0-24 川越運動公園利用状況

### 陸上競技場

年次・月	利用者数			団体利用件数
	総数	個人	団体	
平成30年	70,860	10,627	60,233	149
令和元年	68,158	8,707	59,451	146
2	30,958	15,225	15,733	70
3	45,383	17,369	28,014	85
<b>4</b>	<b>53,946</b>	<b>17,288</b>	<b>36,658</b>	<b>94</b>
1月	1,902	862	1,040	7
2	1,932	1,062	870	5
3	4,185	1,665	2,520	9
4	4,136	2,992	1,144	2
5	6,804	2,334	4,470	7
6	7,287	946	6,341	10
7	5,459	1,856	3,603	8
8	4,535	2,574	1,961	5
9	6,906	1,154	5,752	15
10	4,567	604	3,963	12
11	3,469	542	2,927	6
12	2,764	697	2,067	8

単位：利用者数 人、団体利用件数 件

令和2年4月9日から5月31日の間、新型コロナウイルス感染拡大防止のため、利用を休止。

### テニスコート

年次・月	利用者数			件数
	総数	テニスコート	壁打コート	
平成30年	60,073	56,794	3,279	13,119
令和元年	63,421	59,974	3,447	13,613
2	53,170	49,473	3,697	13,048
3	62,594	57,856	4,738	15,192
<b>4</b>	<b>60,294</b>	<b>56,702</b>	<b>3,592</b>	<b>13,865</b>
1月	5,088	4,770	318	1,203
2	4,860	4,543	317	1,226
3	5,161	4,774	387	1,340
4	5,324	5,018	306	1,205
5	4,944	4,641	303	1,211
6	5,576	5,363	213	1,083
7	5,716	5,414	302	1,268
8	4,963	4,615	348	1,239
9	5,153	4,894	259	1,020
10	4,704	4,408	296	1,136
11	4,747	4,444	303	992
12	4,058	3,818	240	942

単位：利用者数 人、件数 件

令和2年4月9日から5月31日の間、新型コロナウイルス感染拡大防止のため、利用を休止。

令和2年8月27日から9月10日の間、2番コート補修のため、利用を休止。

令和3年1月8日から3月21日の間、新型コロナウイルス感染拡大防止のため、開館時間短縮（19時まで）。

令和3年4月28日から6月20日の間、新型コロナウイルス感染拡大防止のため、19時以降の新規予約停止。

令和3年7月20日から9月30日の間、新型コロナウイルス感染拡大防止のため、19時以降の新規予約停止。

## 川越運動公園利用状況(つづき)

総合体育館

年次・月	利用者数			団体利用件数
	総数	個人	団体	
平成30年	158,569	37,220	121,349	6,434
令和元年	145,222	35,532	109,690	6,756
2	80,822	19,971	60,851	6,426
3	91,280	18,103	73,177	7,722
4	<b>115,142</b>	<b>26,987</b>	<b>88,155</b>	<b>7,650</b>
1月	8,139	1,896	6,243	666
2	9,070	2,006	7,064	705
3	10,063	2,343	7,720	800
4	8,903	1,980	6,923	696
5	8,746	1,923	6,823	658
6	10,505	2,220	8,285	620
7	10,241	2,270	7,971	611
8	8,101	2,218	5,883	672
9	11,417	4,336	7,081	608
10	10,270	2,233	8,037	601
11	11,960	1,811	10,149	515
12	7,727	1,751	5,976	498

単位：利用者数 人、団体利用件数 件

資料：公益財団法人川越市施設管理公社

令和2年3月3日から5月31日の間、新型コロナウイルス感染拡大防止のため、利用を休止。

令和2年6月1日から6月5日の間、新型コロナウイルス感染拡大防止のため、トレーニングルームの利用を休止。

令和2年7月6日から12月27日の間、新型コロナウイルス感染拡大防止のため、トレーニングルームの利用人数を制限。

令和3年1月6日から12月27日の間、新型コロナウイルス感染拡大防止のため、トレーニングルームの利用人数を制限。

令和3年1月8日から3月21日の間、新型コロナウイルス感染症拡大防止のため、開館時間短縮（19時まで）。

令和3年4月28日から6月20日の間、及び令和3年7月20日から9月30日の間、新型コロナウイルス感染症拡大防止のため、20時以降新規予約停止。各道場、トレーニングルームの個人利用は20時まで。

令和4年1月5日から12月26日の間、新型コロナウイルス感染拡大防止のため、トレーニングルームの利用人数を制限。

## 0-25 運動公園利用状況

上戸緑地(運動公園)

年次・月	総数		サッカー場		ソフトボール場		野球場	
	利用日数	利用人員	利用日数	利用人員	利用日数	利用人員	利用日数	利用人員
平成30年	255	17,211	96	7,333	26	3,103	133	6,775
令和元年	369	29,844	173	17,173	33	4,967	163	7,704
2	335	21,441	162	11,520	50	3,836	123	6,085
3	632	42,627	300	20,327	137	11,929	195	10,371
4	<b>543</b>	<b>30,845</b>	<b>267</b>	<b>16,548</b>	<b>90</b>	<b>7,069</b>	<b>186</b>	<b>7,228</b>
1月	41	2,754	23	1,585	7	782	11	387
2	46	3,172	17	1,410	14	1,112	15	650
3	58	3,462	30	1,530	12	1,135	16	797
4	43	2,716	19	1,245	6	706	18	765
5	45	2,476	20	1,107	7	535	18	834
6	48	1,954	23	1,123	6	255	19	576
7	42	2,290	20	1,213	5	435	17	642
8	47	2,549	28	1,650	5	400	14	499
9	42	2,161	23	1,420	5	320	14	421
10	53	3,240	25	1,670	12	759	16	811
11	44	2,393	21	1,205	8	580	15	608
12	34	1,678	18	1,390	3	50	13	238

単位：利用日数 日、利用人員 人

野球場は令和元年10月16日から12月の間、サッカー場、ソフトボール場は、令和元年10月16日から12月の間、気象災害のため、利用を休止。

サッカー場、野球場は令和2年1月から3月の間、ソフトボール場は令和2年1月から6月の間、気象災害による復旧工事のため、利用を休止。

令和2年4月8日から5月31日の間、新型コロナウイルス感染拡大防止のため、利用を休止。



## 運動公園利用状況(つづき)

入間大橋緑地(運動公園)

区 分	平成 30 年	令和元年	令和 2 年	令和 3 年	令和 4 年
利用日数	43	56	42	99	88
利用人員	11,345	16,714	7,693	15,150	12,415

単位：利用日数 日、利用人員 人

資料：公園管理事務所

令和2年1月から3月の間、気象災害による復旧工事のため、利用を休止。

令和2年4月8日から5月31日の間、新型コロナウイルス感染拡大防止のため、利用を休止。

## 0-26 入込観光客数の推移

年 次	入 込 観 光 客 数	前 年 と の 比 較	
		増 減 数	増 減 率
平成 25 年	6,302,000	65,000	1.0
26	6,579,000	277,000	4.4
27	6,645,000	66,000	1.0
28	7,040,000	395,000	5.9
29	6,628,000	△ 412,000	△ 5.9
30	7,342,000	714,000	10.8
令和 元 年	7,757,000	415,000	5.7
2	3,850,000	△3,907,000	△50.4
3	3,920,000	70,000	1.8
4	5,509,000	1,589,000	40.5

単位：入込観光客数・増減数 人(千人未満は切捨て)、増減率 %

資料：観光課

令和3年以降の入込観光客数は、外国人観光客数を除く。

## 0-27 博物館・蔵造り資料館・川越城本丸御殿入館者数

区 分	平成 30 年	令和元年	令和 2 年	令和 3 年	令和 4 年
博物館	88,762	82,550	35,163	42,692	62,818
蔵造り資料館	-	-	-	-	-
川越城本丸御殿	150,845	135,194	56,172	58,523	93,071

単位：人

資料：博物館

蔵造り資料館は、平成29年7月1日から耐震化工事のため、休館。

博物館、川越城本丸御殿は、令和2年3月3日から6月18日の間、及び令和2年12月28日から令和3年3月21日の間、新型コロナウイルス感染拡大防止のため、休館。

## 0-28 美術館観覧者数

区 分	平成 30 年	令和元年	令和 2 年	令和 3 年	令和 4 年
常 設 展	45,965	41,921	19,109	25,085	26,361
特 別 展	33,260	29,097	8,634	12,074	8,262

単位：人

資料：美術館

令和2年3月3日から6月18日の間、新型コロナウイルス感染拡大防止のため、休館。

令和2年12月28日から令和3年3月21日の間、新型コロナウイルス感染拡大防止のため、休館。

## 0-29 川越まつり会館観覧者数

区 分	平成 30 年	令和元年	令和 2 年	令和 3 年	令和 4 年
観 覧 者 数	94,314	94,478	25,630	26,019	52,781

単位：人

資料：観光課

令和2年3月3日から6月18日の間、新型コロナウイルス感染拡大防止のため、休館。

令和3年1月1日から3月7日の間、新型コロナウイルス感染拡大防止のため、休館。



# P 司法・警察・消防

## P-1 裁判所事件取扱件数

さいたま地方裁判所川越支部

民 事 事 件					刑 事 事 件				
区 分	旧 受	新 受	既 済	未 済	区 分	旧 受	新 受	既 済	未 済
平成 29 年次	2,459	5,058	4,921	2,596	平成 29 年次	112	751	715	148
30	2,596	5,433	5,437	2,592	30	148	734	751	131
令和 元 年次	2,592	5,553	5,300	2,845	令和 元 年次	131	790	797	124
2	2,845	5,671	5,296	3,220	2	124	999	1,004	119
<b>3</b>	<b>3,220</b>	<b>5,874</b>	<b>5,937</b>	<b>3,157</b>	<b>3</b>	<b>119</b>	<b>699</b>	<b>742</b>	<b>76</b>
訴 訟 事 件	800	1,013	1,011	802	訴 訟 事 件	119	421	464	76
調 停 事 件	1	4	5	-	そ の 他 の 事 件	-	278	278	-
そ の 他 の 事 件	2,419	4,857	4,921	2,355					

単位：民事事件 件、刑事事件 人

資料：さいたま地方裁判所

さいたま家庭裁判所川越支部

家 事 事 件					少 年 事 件				
区 分	旧 受	新 受	既 済	未 済	区 分	旧 受	新 受	既 済	未 済
平成 29 年次	1,229	9,190	9,262	1,157	平成 29 年次	211	996	1,094	113
30	1,157	9,615	9,374	1,398	30	113	743	769	87
令和 元 年次	1,398	9,910	9,763	1,545	令和 元 年次	87	642	615	114
2	1,545	9,499	9,263	1,781	2	114	647	649	112
<b>3</b>	<b>1,781</b>	<b>9,943</b>	<b>10,325</b>	<b>1,399</b>	<b>3</b>	<b>112</b>	<b>529</b>	<b>541</b>	<b>100</b>
審 判 事 件	731	8,128	8,299	560	一 般 保 護 事 件	84	418	418	84
調 停 事 件	895	1,320	1,552	663	道 路 交 通 保 護 事 件	26	104	114	16
そ の 他 の 事 件	155	495	474	176	そ の 他 の 事 件	2	7	9	-

単位：家事事件 件、少年事件 人

資料：さいたま家庭裁判所

川越簡易裁判所

民 事 事 件					刑 事 事 件				
区 分	旧 受	新 受	既 済	未 済	区 分	旧 受	新 受	既 済	未 済
平成 29 年次	367	3,683	3,683	367	平成 29 年次	33	4,061	4,067	27
30	367	3,832	3,829	370	30	27	3,995	3,982	40
令和 元 年次	370	3,557	3,564	363	令和 元 年次	40	4,203	4,234	9
2	363	3,300	3,348	315	2	9	4,514	4,502	21
<b>3</b>	<b>315</b>	<b>2,976</b>	<b>3,019</b>	<b>272</b>	<b>3</b>	<b>21</b>	<b>4,419</b>	<b>4,414</b>	<b>26</b>
訴 訟 事 件	181	585	625	141	訴 訟 事 件	-	1	1	-
調 停 事 件	22	82	75	29	再 審 事 件	-	-	-	-
そ の 他 の 事 件	112	2,309	2,319	102	略 式 事 件	21	1,222	1,217	26
					そ の 他 の 事 件	-	3,196	3,196	-

単位：民事事件 件、刑事事件 人

資料：さいたま地方裁判所

### P-2 刑法犯罪認知・検挙件数

罪種	年次	平成30年		令和元年		令和2年		令和3年		令和4年	
		認知	検挙	認知	検挙	認知	検挙	認知	検挙	認知	検挙
総数		2,785	879	2,624	1,066	1,996	819	1,805	751	2,152	797
凶悪犯 (殺人・強盗・放火・強制性交等)		10	11	13	7	18	17	13	14	13	14
粗暴犯 (凶器準備集合・暴行・傷害・脅迫・恐喝)		129	105	172	140	146	114	129	130	169	113
窃盗犯		2,134	582	1,952	707	1,379	512	1,279	453	1,565	514
知能犯 (詐欺・横領・偽造・汚職・ あっせん利得処罰法・背任)		70	29	81	30	71	31	63	38	59	40
風俗犯 (賭博・わいせつ)		41	38	32	34	18	14	21	25	20	21
その他		401	114	374	148	364	131	300	91	326	95

単位：件

資料：川越警察署

### P-3 不良行為少年の補導状況

行為別	年次	平成30年	令和元年	令和2年	令和3年	令和4年
		総数	1,420	1,193	881	699
怠学		30	22	11	22	15
家出		20	15	37	45	31
不健全性的行為		25	6	-	10	7
飲酒		21	14	9	4	2
喫煙		78	109	129	50	27
不良交友		-	1	11	-	-
不健全娯楽		591	323	146	216	227
深夜はいかい		582	653	460	234	231
薬物乱用		1	-	2	1	1
その他		72	50	76	117	78

単位：件

資料：川越警察署

### P-4 交通事故発生件数

区分	年次	平成30年	令和元年	令和2年	令和3年	令和4年
		件数	9,307	9,052	8,076	8,465
人身事故件数		1,407	1,272	978	1,041	964
死傷者		1,701	1,526	1,140	1,213	1,122
死亡者		3	4	7	6	8
傷者		1,698	1,522	1,133	1,207	1,114

単位：件数 件、死傷者 人

資料：川越警察署

### P-5 法令違反別事故発生件数

年次	区分	総数	酒酔	一時停止	信号無視	速度	優先通行	歩行者妨害	安全運転	その他
平成30年	件数	1,407	1	93	30	2	19	24	994	244
	構成比	100.0	0.1	6.6	2.1	0.1	1.4	1.7	70.6	17.3
令和元年	件数	1,272	-	106	38	-	23	21	863	221
	構成比	100.0	-	8.3	3.0	-	1.8	1.7	67.8	17.4
2	件数	978	3	57	24	-	8	21	693	172
	構成比	100.0	0.3	5.8	2.5	-	0.8	2.1	70.9	17.6
3	件数	1,041	-	85	27	1	11	21	661	235
	構成比	100.0	-	8.2	2.6	0.1	1.1	2.0	63.4	22.6
4	件数	<b>964</b>	<b>1</b>	<b>57</b>	<b>21</b>	<b>-</b>	<b>3</b>	<b>20</b>	<b>653</b>	<b>209</b>
	構成比	<b>100.0</b>	<b>0.1</b>	<b>5.9</b>	<b>2.2</b>	<b>-</b>	<b>0.3</b>	<b>2.1</b>	<b>67.7</b>	<b>21.7</b>

単位：件数 件、構成比 %

資料：川越警察署

第一当事者についてのみ計上。但し、歩行者が第一当事者の場合は、その他に含める。

人身事故のみを表す。

構成比は、少数第二位を四捨五入。

### P-6 火災の概要

区分		年次	平成30年	令和元年	令和2年	令和3年	令和4年
火災総件数 (川越市内)			75 (65)	109 (88)	75 (64)	84 (74)	99 (85)
損害見積額			186,755	356,052	172,172	174,221	77,119
建物 火災	焼損棟数	総数	61	65	82	68	79
	焼損床面積	全焼	17	19	15	18	10
		半焼	2	3	2	2	-
		部分焼	18	23	25	22	37
		ぼや	24	20	40	26	32
		焼損床面積	2,258	2,484	1,326	1,867	920

単位：火災総件数 件、損害見積額 千円、焼損棟数 棟、焼損床面積 m<sup>2</sup>

資料：川越地区消防組合

川越地区消防組合管内(比企郡川島町を含む)

### P-7 出火原因別火災件数

原因	年次	平成30年	令和元年	令和2年	令和3年	令和4年
総数		75	109	75	84	99
たばこ		8	17	8	12	16
たき火		-	6	1	6	2
火遊び(含疑)		2	1	3	-	-
こんろ		5	2	8	5	4
放火		11	10	6	9	27
放火の疑い		5	5	5	3	8
風呂釜・かまど		-	2	-	-	-
ストーブ		2	5	4	5	1
電気配線		7	11	4	6	2
その他		29	45	32	36	38
不明・調査中		6	5	4	2	1

単位：件

資料：川越地区消防組合

川越地区消防組合管内(比企郡川島町を含む)

## P-8 月別火災発生件数

年次	総数	1月	2月	3月	4月	5月	6月	7月	8月	9月	10月	11月	12月
平成 25 年	133	9	15	22	14	23	12	9	6	3	13	2	5
26	132	6	16	24	19	13	7	8	16	5	2	9	7
27	93	16	3	8	13	12	7	6	6	4	7	6	5
28	100	17	9	11	8	7	7	2	3	8	13	7	8
29	98	9	17	7	6	6	7	7	9	7	9	3	11
30	75	4	7	10	9	7	2	8	8	-	5	8	7
令和 元 年	109	13	15	14	11	10	10	5	9	6	5	4	7
2	75	2	7	9	6	7	5	2	8	8	4	8	9
3	84	10	10	5	14	6	3	4	7	9	-	6	10
4	99	13	6	11	9	7	5	8	8	8	8	8	8

単位：件

資料：川越地区消防組合

川越地区消防組合管内(比企郡川島町を含む)

## P-9 地区別火災発生件数

年次	総数	本庁	芳野	古谷	南古谷	高階	福原	大東	霞ヶ関	名細	山田	川島町
平成 25 年	133	33	4	16	5	6	10	11	12	10	7	19
26	132	41	3	7	3	19	10	10	11	11	3	14
27	93	24	3	5	9	7	8	2	6	10	1	18
28	100	21	2	7	1	9	4	12	18	9	4	13
29	98	20	5	5	6	10	2	7	10	12	5	16
30	75	22	-	4	1	4	5	11	10	2	6	10
令和 元 年	109	28	2	3	5	9	7	8	12	8	6	21
2	75	20	2	4	6	5	3	6	13	4	1	11
3	84	19	-	2	2	4	9	7	19	6	6	10
4	99	29	6	4	-	11	4	10	11	8	2	14

単位：件

資料：川越地区消防組合

川越地区消防組合管内(比企郡川島町を含む)

## P-10 消防施設の状況

(令和4年4月1日現在)

区分	職員数	普通ポンプ車	化学車	水ポンプ付車	ハシゴ車	小型動力ポンプ	救急車	火の見	サイレン	器具置場	車庫
消防署	435	10	3	5	4	9	12	-	4	-	-
消防団	264	12	-	-	-	2	-	2	9	-	12
自警隊	367	-	-	-	-	27	-	21	1	27	-

単位：職員数 人、火の見・サイレン 基、器具置場・車庫 箇所、他の項目 台

消防署は、比企郡川島町を含み、消防団・自警隊は、比企郡川島町を除く。

(令和4年4月1日現在)

消火栓		貯水槽		防火井戸	防火栓	貯水池	プール
公設	私設	40 m <sup>3</sup> 以上	40 m <sup>3</sup> 未満				
6,100	3	1,321	604	42	145	2	87

単位：基

資料：川越地区消防組合

川越地区消防組合管内(比企郡川島町を含む)

P-11 救急車出場状況

年次・月	出場搬送	総数	火災	自然災害	水難	交通	労働災害	運動競技	一般負傷	加害	自損行為	急病	その他
平成30年	出場件数	18,236	47	1	7	1,662	176	158	2,416	110	151	11,445	2,063
	搬送人員	15,647	18	1	-	1,535	172	145	2,164	71	94	9,972	1,475
令和元年	出場件数	18,118	72	5	4	1,531	169	133	2,446	94	158	11,411	2,095
	搬送人員	15,473	13	2	1	1,448	166	129	2,199	62	93	9,977	1,383
2	出場件数	16,226	49	-	5	1,227	165	78	2,335	84	158	10,203	1,922
	搬送人員	13,633	16	-	-	1,111	158	75	2,062	62	104	8,790	1,255
3	出場件数	17,043	73	-	2	1,294	173	100	2,339	68	169	10,932	1,893
	搬送人員	14,115	8	-	-	1,171	170	96	2,057	47	116	9,215	1,235
4	出場件数	<b>20,522</b>	<b>98</b>	-	<b>4</b>	<b>1,301</b>	<b>212</b>	<b>147</b>	<b>2,715</b>	<b>95</b>	<b>244</b>	<b>14,264</b>	<b>1,442</b>
	搬送人員	<b>16,562</b>	<b>9</b>	-	-	<b>1,132</b>	<b>200</b>	<b>147</b>	<b>2,360</b>	<b>50</b>	<b>137</b>	<b>11,211</b>	<b>1,316</b>
1月	出場件数	1,690	15	-	-	89	12	4	245	3	16	1,164	142
	搬送人員	1,369	5	-	-	76	11	4	220	1	11	919	122
2	出場件数	1,504	6	-	-	105	11	4	201	5	19	1,031	122
	搬送人員	1,205	1	-	-	91	10	4	175	2	11	809	102
3	出場件数	1,541	9	-	1	96	11	5	210	10	29	1,040	130
	搬送人員	1,263	-	-	-	86	10	5	187	3	14	837	121
4	出場件数	1,437	14	-	-	97	13	8	179	10	12	1,000	104
	搬送人員	1,206	-	-	-	76	12	8	154	7	8	842	99
5	出場件数	1,620	5	-	-	114	13	28	220	7	27	1,083	123
	搬送人員	1,356	-	-	-	97	11	27	191	4	16	893	117
6	出場件数	1,655	2	-	-	119	33	19	212	11	24	1,118	117
	搬送人員	1,368	-	-	-	109	33	20	183	8	17	891	107
7	出場件数	2,125	11	-	2	97	28	21	228	6	17	1,594	121
	搬送人員	1,690	-	-	-	76	26	21	194	3	11	1,242	117
8	出場件数	1,900	7	-	1	118	22	12	221	5	14	1,391	109
	搬送人員	1,460	1	-	-	108	21	12	180	3	7	1,026	102
9	出場件数	1,637	10	-	-	113	22	9	199	10	29	1,145	100
	搬送人員	1,279	1	-	-	93	21	9	174	6	12	868	95
10	出場件数	1,646	3	-	-	114	14	14	263	11	19	1,101	107
	搬送人員	1,362	-	-	-	102	14	14	232	2	10	894	94
11	出場件数	1,707	9	-	-	106	19	13	257	8	20	1,145	130
	搬送人員	1,386	1	-	-	105	18	13	224	3	11	896	115
12	出場件数	2,060	7	-	-	133	14	10	280	9	18	1,452	137
	搬送人員	1,618	-	-	-	113	13	10	246	8	9	1,094	125

単位：出場件数 件、搬送人員 人

資料：川越地区消防組合

川越地区消防組合管内(比企郡川島町を含む)





# Q 財 政

## Q-1 当初予算の推移

年 度	総 額	一 般 会 計	特 別 会 計
平成 25 年	164,470,100,000	102,190,000,000	62,280,100,000
26	175,856,900,000	112,080,000,000	63,776,900,000
27	177,469,200,000	110,430,000,000	67,039,200,000
28	179,801,400,000	110,960,000,000	68,841,400,000
29	180,594,100,000	110,990,000,000	69,604,100,000
30	175,876,200,000	113,480,000,000	62,396,200,000
令和 元 年	174,834,400,000	111,550,000,000	63,284,400,000
2	178,180,200,000	115,850,000,000	62,330,200,000
3	174,817,600,000	112,070,000,000	62,747,600,000
4	<b>181,462,700,000</b>	<b>116,720,000,000</b>	<b>64,742,700,000</b>

単位：円

資料：財政課

## Q-2 決算の推移

歳 入

年 度	総 額	一 般 会 計	特 別 会 計
平成 24 年	160,895,594,172	100,858,376,914	60,037,217,258
25	170,110,020,756	107,466,029,563	62,643,991,193
26	178,449,048,633	114,211,883,929	64,237,164,704
27	178,055,508,141	109,599,134,463	68,456,373,678
28	180,841,446,801	112,125,616,855	68,715,829,946
29	183,526,235,370	114,789,231,158	68,737,004,212
30	176,049,688,206	112,749,718,165	63,299,970,041
令和 元 年	175,389,718,612	112,522,755,692	62,866,962,920
2	217,033,509,031	154,688,968,284	62,344,540,747
3	<b>198,366,214,650</b>	<b>133,537,340,825</b>	<b>64,828,873,825</b>

歳 出

年 度	総 額	一 般 会 計	特 別 会 計
平成 24 年	153,814,833,125	96,802,977,619	57,011,855,506
25	162,109,947,939	102,582,737,453	59,527,210,486
26	169,525,315,889	108,514,602,955	61,010,712,934
27	170,870,537,155	104,016,573,674	66,853,963,481
28	174,322,429,259	108,510,901,967	65,811,527,292
29	176,482,663,513	109,767,508,703	66,715,154,810
30	170,993,553,589	109,682,095,068	61,311,458,521
令和 元 年	170,432,343,683	109,105,064,449	61,327,279,234
2	210,603,005,347	150,414,244,733	60,188,760,614
3	<b>188,433,108,852</b>	<b>125,913,436,920</b>	<b>62,519,671,932</b>

単位：円

資料：会計室

## Q-3 一般会計

## 歳入

款 別	平成 29 年度	市民 1 人	平成 30 年度	市民 1 人
		当 たり		当 たり
総 額	114,789,231,158	325,742	112,749,718,165	319,413
市 税	57,167,181,060	162,226	57,225,190,817	162,116
地 方 譲 与 税	719,822,000	2,043	729,517,000	2,067
利 子 割 交 付 金	73,454,000	208	73,563,000	208
配 当 割 交 付 金	252,254,000	716	204,397,000	579
株 式 等 譲 渡 所 得 割 交 付 金	275,496,000	782	187,977,000	532
法 人 事 業 税 交 付 金	-	-	-	-
地 方 消 費 税 交 付 金	5,556,051,000	15,767	6,241,016,000	17,680
ゴ ル フ 場 利 用 税 交 付 金	56,994,978	162	59,567,012	169
自 動 車 取 得 税 交 付 金	298,950,000	848	310,862,000	881
環 境 性 能 割 交 付 金	-	-	-	-
地 方 特 例 交 付 金	320,560,000	910	364,163,000	1,032
地 方 交 付 税	1,446,814,000	4,106	1,268,020,000	3,592
交 通 安 全 対 策 特 別 交 付 金	49,077,000	139	44,575,000	126
分 担 金 及 び 負 担 金	1,040,476,954	2,952	1,090,354,959	3,089
使 用 料 及 び 手 数 料	2,170,055,832	6,158	2,312,842,251	6,552
国 庫 支 出 金	18,684,611,049	53,022	17,958,634,585	50,876
県 支 出 金	6,365,790,521	18,064	6,110,987,771	17,312
財 産 収 入	321,501,753	912	195,824,028	555
寄 附 金	26,423,308	75	42,565,413	121
繰 入 金	946,245,039	2,685	348,708,939	988
繰 越 金	3,614,714,888	10,258	5,021,722,455	14,226
諸 収 入	3,707,057,776	10,520	3,515,129,935	9,958
市 債	11,695,700,000	33,189	9,444,100,000	26,754

## 歳出

款 別	平成 29 年度	市民 1 人	平成 30 年度	市民 1 人
		当 たり		当 たり
総 額	109,767,508,703	311,492	109,682,095,068	310,723
議 会 費	651,988,148	1,850	629,344,163	1,783
総 務 費	10,464,470,819	29,696	10,677,717,792	30,249
民 生 費	45,781,589,402	129,916	48,831,176,631	138,336
衛 生 費	10,989,155,436	31,184	11,541,596,411	32,697
労 働 費	230,707,378	655	167,558,498	475
農 林 水 産 業 費	524,029,211	1,487	562,341,814	1,593
商 工 費	1,435,397,803	4,073	1,328,472,745	3,763
土 木 費	8,459,946,312	24,007	7,014,620,848	19,872
消 防 費	4,795,779,356	13,609	4,920,214,718	13,939
教 育 費	16,383,957,469	46,494	13,734,929,615	38,910
災 害 復 旧 費	58,100,000	165	191,660,800	543
公 債 費	9,960,471,553	28,265	10,044,019,910	28,454
諸 支 出 金	31,915,816	91	38,441,123	109
予 備 費	-	-	-	-
繰 上 充 用 金	-	-	-	-

単位：円

市民1人当りは、各年度10月1日現在の人口で算出。

# 年度別決算

令和元年度	市民1人 当たり	令和2年度	市民1人 当たり	令和3年度	市民1人 当たり
112,522,755,692	318,427	154,688,968,284	437,917	133,537,340,825	377,613
57,888,269,303	163,817	57,681,465,135	163,293	56,974,715,226	161,112
738,031,074	2,089	745,511,002	2,110	758,312,002	2,144
38,199,000	108	40,490,000	115	33,616,000	95
249,594,000	706	214,559,000	607	330,858,000	936
150,924,000	427	257,205,000	728	393,186,000	1,112
-	-	376,147,000	1,065	666,799,000	1,886
6,007,795,000	17,001	7,291,219,000	20,641	7,955,214,000	22,496
50,865,929	144	44,605,324	126	51,729,531	146
164,961,239	467	-	-	40,747	0
49,935,879	141	103,234,524	292	99,305,998	281
896,907,000	2,538	460,452,000	1,304	911,492,000	2,577
1,807,110,000	5,114	1,660,189,000	4,700	4,135,926,000	11,695
42,015,000	119	47,365,000	134	45,078,000	127
977,954,886	2,768	741,700,937	2,100	827,339,045	2,340
2,142,999,362	6,065	1,800,398,636	5,097	1,854,505,240	5,244
19,382,864,489	54,851	60,934,015,153	172,501	33,875,376,559	95,792
7,110,377,853	20,122	7,883,792,894	22,319	7,836,959,076	22,161
623,465,505	1,764	173,678,769	492	203,986,862	577
47,664,956	135	70,989,131	201	307,281,571	869
1,240,996,439	3,512	252,935,081	716	255,370,303	722
3,067,623,097	8,681	3,417,643,863	9,675	4,274,723,551	12,088
2,828,301,681	8,004	2,621,918,835	7,423	2,908,715,114	8,225
7,015,900,000	19,854	7,869,453,000	22,278	8,836,811,000	24,989

令和元年度	市民1人 当たり	令和2年度	市民1人 当たり	令和3年度	市民1人 当たり
109,105,064,449	308,755	150,414,244,733	425,816	125,913,436,920	356,055
633,690,940	1,793	610,198,932	1,727	630,185,967	1,782
11,010,785,135	31,159	46,908,803,435	132,797	10,834,751,460	30,638
49,647,792,835	140,498	50,976,656,627	144,313	60,724,557,544	171,715
10,987,443,355	31,093	12,873,147,129	36,443	16,618,483,213	46,993
160,553,439	454	156,587,583	443	153,661,734	435
697,291,572	1,973	586,728,791	1,661	1,167,732,112	3,302
1,050,510,103	2,973	1,960,903,573	5,551	1,532,250,495	4,333
7,132,042,463	20,183	6,870,508,632	19,450	6,209,156,258	17,558
5,081,280,744	14,380	4,875,934,659	13,804	4,346,724,429	12,292
12,217,485,516	34,574	13,932,221,344	39,441	12,576,462,500	35,563
21,954,900	62	26,075,500	74	-	-
10,437,086,727	29,536	10,611,933,699	30,042	11,085,078,268	31,346
27,146,720	77	24,544,829	70	34,392,940	97
-	-	-	-	-	-
-	-	-	-	-	-

資料：会計室

## Q-4 特別会計

## 歳入

会 計 別	平成 29 年 度	市 民 1 人	平成 30 年 度	市 民 1 人
		当 た り		当 た り
総 額	68,737,004,212	195,058	63,299,970,041	179,325
国民健康保険事業	42,589,530,881	120,858	36,034,256,885	102,083
後期高齢者医療事業	3,911,228,729	11,099	4,113,205,763	11,652
歯科診療事業	100,490,164	285	84,768,450	240
介護保険事業	21,702,569,378	61,586	22,628,981,680	64,107
母子父子寡婦福祉資金貸付事業	135,912,841	386	122,150,189	346
川越駅東口公共地下駐車場事業	141,005,062	400	156,821,822	444
農業集落排水事業	156,267,157	444	159,785,252	453

## 歳出

会 計 別	平成 29 年 度	市 民 1 人	平成 30 年 度	市 民 1 人
		当 た り		当 た り
総 額	66,715,154,810	189,320	61,311,458,521	173,692
国民健康保険事業	41,467,440,829	117,674	34,775,408,255	98,517
後期高齢者医療事業	3,877,636,230	11,004	4,065,993,518	11,519
歯科診療事業	75,744,550	215	65,073,075	184
介護保険事業	20,983,669,939	59,546	22,065,154,137	62,509
母子父子寡婦福祉資金貸付事業	81,355,764	231	79,419,117	225
川越駅東口公共地下駐車場事業	102,916,531	292	129,307,766	366
農業集落排水事業	126,390,967	358	131,102,653	372

単位：円

市民1人当たりは、各年度10月1日現在の人口で算出。

## 年度別決算

令和元年度	市民1人 当たり	令和2年度	市民1人 当たり	令和3年度	市民1人 当たり
62,866,962,920	177,906	62,344,540,747	176,494	64,828,873,825	183,321
34,572,151,109	97,835	32,698,955,248	92,569	34,324,590,828	97,062
4,292,708,333	12,148	4,483,332,423	12,692	4,558,403,973	12,890
88,792,592	251	90,794,817	257	81,083,610	229
23,499,172,775	66,500	24,683,711,160	69,878	25,343,422,018	71,665
112,374,796	318	116,461,487	330	152,258,888	431
143,749,729	407	116,817,222	331	120,850,423	342
158,013,586	447	154,468,390	437	248,264,085	702

令和元年度	市民1人 当たり	令和2年度	市民1人 当たり	令和3年度	市民1人 当たり
61,327,279,234	173,549	60,188,760,614	170,392	62,519,671,932	176,792
33,692,764,403	95,347	31,751,885,691	89,888	33,107,592,909	93,621
4,242,206,955	12,005	4,433,371,374	12,551	4,486,914,137	12,688
69,715,889	197	75,214,270	213	73,211,156	207
22,981,374,190	65,035	23,635,514,338	66,911	24,527,160,550	69,357
73,662,048	208	51,036,841	145	45,779,172	129
126,117,263	357	107,013,990	303	101,634,999	287
141,438,486	400	134,724,110	381	177,379,009	502

資料：会計室

### Q-5 水道事業会計年度別決算

区 分	平成29年度	平成30年度	令和元年度	令和2年度	令和3年度
収 入	7,938,916,587	7,609,601,977	7,668,743,029	7,730,820,501	<b>7,831,120,227</b>
支 出	8,913,990,276	8,460,849,718	8,931,187,295	8,888,526,533	<b>9,255,950,849</b>

単位：円

資料：総務企画課

### Q-6 公共下水道事業会計年度別決算

区 分	平成29年度	平成30年度	令和元年度	令和2年度	令和3年度
収 入	7,139,761,039	6,955,370,347	6,952,605,153	7,406,363,590	<b>6,895,042,608</b>
支 出	8,555,880,691	8,433,971,049	8,440,292,193	9,146,867,047	<b>8,903,015,273</b>

単位：円

資料：総務企画課

### Q-7 川越地区消防組合年度別決算

区 分	平成29年度	平成30年度	令和元年度	令和2年度	令和3年度
歳 入	5,339,621,564	5,236,289,621	5,422,616,666	5,934,336,976	<b>5,355,830,934</b>
歳 出	5,308,656,835	5,171,139,807	5,353,107,747	5,628,884,692	<b>5,127,103,319</b>

単位：円

資料：川越地区消防組合

### Q-8 固定資産の評価価格

土 地

(令和4年1月1日現在)

地 目	評 価 総 筆 数	評 価 総 地 積	決 定 価 格
<b>総 数</b>	<b>267,708</b>	<b>77,176,820</b>	<b>2,279,227,418</b>
農 地	50,706	34,917,587	51,655,922
宅 地	194,159	32,029,952	2,036,465,588
山 林	2,823	2,812,601	3,433,658
そ の 他	20,020	7,416,680	187,672,250

単位：評価総筆数 筆、評価総地積 m<sup>2</sup>、決定価格 千円

家 屋

(令和4年1月1日現在)

区 分	棟 数	床 面 積	決 定 価 格	単 位 当 たり 価 格
<b>総 数</b>	<b>123,452</b>	<b>19,594,153</b>	<b>716,285,757</b>	<b>36,556</b>
木 造	97,137	10,030,796	279,648,061	27,879
住 宅	87,805	9,501,675	274,194,402	28,857
そ の 他	9,332	529,121	5,453,659	10,307
木 造 以 外	26,315	9,563,357	436,637,696	45,657
住 宅 ・ ア パ ー ト	13,678	4,171,922	210,691,776	50,502
そ の 他	12,637	5,391,435	225,945,920	41,908

単位：棟数 棟、床面積 m<sup>2</sup>、決定価格 千円、単位当たり価格 円

資料：資産税課

## Q-9 財政の主要指標

区 分	平成29年度	平成30年度	令和元年度	令和2年度	令和3年度
基準財政需要額	47,079,623	48,027,219	48,253,102	50,198,351	<b>51,008,809</b>
基準財政収入額	45,865,862	47,010,169	46,849,373	48,782,344	<b>47,173,129</b>
標準財政規模	62,763,342	63,769,255	64,006,993	65,885,027	<b>69,162,366</b>
財政力指数	0.970	0.974	0.975	0.974	<b>0.956</b>
実質収支比率	7.8	4.5	5.2	6.2	<b>11.1</b>
経常収支比率	97.0	97.9	99.8	96.9	<b>95.2</b>
公債費比率	9.7	9.6	10.6	10.3	<b>10.5</b>
実質公債費比率	5.5	5.3	5.7	5.8	<b>6.2</b>
地方債現在高	103,170,516	103,308,586	100,526,746	98,325,948	<b>96,523,995</b>
実質収支	4,874,157	2,889,765	3,299,933	4,068,158	<b>7,675,261</b>
単年度収支	1,354,117	△ 1,984,392	410,168	768,225	<b>3,607,103</b>
実質単年度収支	467,442	△ 2,172,569	△ 748,303	1,077,802	<b>4,297,818</b>

単位：比率 %、他の項目 千円

資料：財政課

## Q-10 市有財産

(各年度3月31日現在)

区 分	平成29年度	平成30年度	令和元年度	令和2年度	令和3年度
土地	2,853,791	2,850,449	2,850,980	2,855,715	<b>2,857,941</b>
行政財産	2,670,759	2,664,068	2,644,558	2,650,394	<b>2,654,211</b>
普通財産	183,032	186,381	206,422	205,321	<b>203,730</b>
建物	788,665	783,067	783,277	784,236	<b>785,848</b>
行政財産	785,288	779,662	778,854	779,813	<b>781,829</b>
普通財産	3,377	3,405	4,423	4,423	<b>4,019</b>
有価証券	9,979,550	9,979,550	9,979,550	9,979,550	<b>9,979,550</b>
出資及び出捐金	355,305	355,305	355,305	355,305	<b>355,305</b>
債権	586,804	597,160	618,675	587,167	<b>539,008</b>
基金	12,476,322	12,702,142	11,494,321	11,399,220	<b>12,270,590</b>
積立基金	11,293,727	11,614,701	10,406,880	10,311,779	<b>11,183,149</b>
運用基金	1,182,595	1,087,441	1,087,441	1,087,441	<b>1,087,441</b>

単位：上段 m<sup>2</sup>、下段 千円

資料：財政課  
管財課

## Q-11 市税市民1人当たり負担額

区 分	平成29年度	平成30年度	令和元年度	令和2年度	令和3年度
総 額	57,167,181,060	57,225,190,817	57,888,269,303	57,681,465,135	<b>56,974,715,226</b>
税額 (1人当たり)	162,226	162,116	163,817	163,293	<b>161,112</b>
市 民 税	25,964,509,529	26,248,033,135	26,523,900,458	26,053,561,221	<b>25,666,787,224</b>
税額 (1人当たり)	73,681	74,359	75,060	73,756	<b>72,580</b>
固 定 資 産 税	22,732,748,579	22,595,830,236	22,880,682,909	23,171,536,350	<b>22,649,787,751</b>
税額 (1人当たり)	64,510	64,013	64,750	65,598	<b>64,048</b>
軽 自 動 車 税	536,845,645	565,799,277	598,074,836	645,986,753	<b>672,600,355</b>
税額 (1人当たり)	1,523	1,603	1,692	1,829	<b>1,902</b>
市 た ば こ 税	2,063,246,730	2,029,423,780	2,047,041,841	1,978,967,497	<b>2,123,527,502</b>
税額 (1人当たり)	5,855	5,749	5,793	5,602	<b>6,005</b>
入 湯 税	-	-	523,500	567,450	<b>609,750</b>
税額 (1人当たり)	-	-	1	2	<b>2</b>
都 市 計 画 税	4,115,759,427	4,109,871,589	4,165,413,759	4,212,865,764	<b>4,140,911,144</b>
税額 (1人当たり)	11,679	11,643	11,788	11,926	<b>11,710</b>
特 別 土 地 保 有 税	-	-	-	-	-
税額 (1人当たり)	-	-	-	-	-
事 業 所 税	1,754,071,150	1,676,232,800	1,672,632,000	1,617,980,100	<b>1,720,491,500</b>
税額 (1人当たり)	4,978	4,749	4,733	4,580	<b>4,865</b>

単位：円

資料：収税課

税額 (1人当たり) は、各年度10月1日現在の人口で算出。



# R 選挙・議会・行政

## R-1 選挙人名簿登録者数

地区別

(令和4年12月1日現在)

地区	投票所数	登録者数		
		総数	男	女
<b>総数</b>	<b>56</b>	<b>294,452</b>	<b>146,100</b>	<b>148,352</b>
本 庁	15	89,070	43,878	45,192
芳 野	2	4,487	2,183	2,304
古 谷	2	8,764	4,371	4,393
南 古 谷	3	20,529	10,243	10,286
高 階	9	44,868	22,406	22,462
福 原	3	16,902	8,428	8,474
大 東	5	29,719	14,993	14,726
霞 ケ 関	5	26,569	13,192	13,377
川 鶴	1	4,942	2,391	2,551
霞 ケ 関 北	4	14,215	6,799	7,416
名 細	5	24,656	12,356	12,300
山 田	2	9,731	4,860	4,871

単位：投票所数 箇所、登録者数 人

在外

(令和4年12月1日現在)

地区	投票所数	登録者数		
		総数	男	女
-	-	242	109	133

単位：人

資料：選挙管理委員会事務局

## R-2 選挙別投票率

選挙の種類 (執行年月日)	当日 有権者数	投票者数			投票率
		総数	男	女	
埼玉県知事選挙 (H27.8.9)	280,244	69,549	35,949	33,600	24.82
参議院埼玉県選出議員選挙 (H28.7.10)	290,202	149,366	75,396	73,970	51.47
参議院比例代表選出議員選挙 (H28.7.10)	290,202	149,338	75,382	73,956	51.46
川越市長選挙 (H29.1.22)	288,373	85,640	42,986	42,654	29.70
川越市議会議員補欠選挙 (H29.1.22)	288,373	85,562	42,935	42,627	29.67
衆議院小選挙区選出議員選挙 (H29.10.22)	291,248	143,723	72,564	71,159	49.35
衆議院比例代表選出議員選挙 (H29.10.22)	291,248	143,698	72,550	71,148	49.34
最高裁判所裁判官国民審査 (H29.10.22)	291,031	142,149	71,771	70,378	48.84
埼玉県議会議員一般選挙 (H31.4.7)	288,266	102,413	50,988	51,425	35.53
川越市議会議員一般選挙 (H31.4.21)	287,768	109,217	53,840	55,377	37.95
参議院埼玉県選出議員選挙 (R1.7.21)	292,162	131,626	66,925	64,701	45.05
参議院比例代表選出議員選挙 (R1.7.21)	292,162	131,607	66,914	64,693	45.05
埼玉県知事選挙 (R1.8.25)	289,124	87,395	45,108	42,287	30.23
参議院埼玉県選出議員補欠選挙 (R1.10.27)	292,479	56,403	29,732	26,671	19.28
川越市長選挙 (R3.1.24)	290,275	64,008	32,491	31,517	22.05
川越市議会議員補欠選挙 (R3.1.24)	290,275	63,958	32,464	31,494	22.03
衆議院小選挙区選出議員選挙 (R3.10.31)	293,470	154,034	77,283	76,751	52.49
衆議院比例代表選出議員選挙 (R3.10.31)	293,470	154,011	77,276	76,735	52.48
最高裁判所裁判官国民審査 (R3.10.31)	293,227	153,073	76,802	76,271	52.20
<b>参議院埼玉県選出議員選挙 (R4.7.10)</b>	<b>293,488</b>	<b>144,276</b>	<b>72,276</b>	<b>72,000</b>	<b>49.16</b>
<b>参議院比例代表選出議員選挙 (R4.7.10)</b>	<b>293,488</b>	<b>144,246</b>	<b>72,259</b>	<b>71,987</b>	<b>49.15</b>

単位：当日有権者数・投票者数 人、投票率 %

資料：選挙管理委員会事務局

### R-3 主要選挙党派別得票数

区 分	選挙の種類（執行年月日）			
	衆議院小選挙区選出議員選挙 (R3.10.31)	衆議院比例代表選出議員選挙 (R3.10.31)	参議院埼玉県選出議員選挙 (R4.7.10)	参議院比例代表選出議員選挙 (R4.7.10)
有効投票数	150,093	150,945	140,378	140,355
維新政党・新風	-	-	-	287
N H K 党	-	-	2,337	3,084
幸福実現党	-	-	672	436
公明党	-	22,025	23,952	19,079
国民民主党	-	6,438	-	8,514
ごぼうの党	-	-	-	521
参政党	-	-	4,245	4,452
社会民主党	-	2,392	-	4,050
自由民主党	66,725	46,098	34,231	43,279
新党くにもり	-	-	-	185
日本維新の会	20,005	17,295	15,336	17,991
日本第一党	-	-	481	366
日本共産党	-	12,580	11,297	11,514
立憲民主党	63,363	35,906	20,254	19,012
れいわ新選組	-	5,976	5,845	7,579
NHKと裁判してる党 弁護士法72条違反で	-	2,234	-	-
無所属	-	-	21,728	-

単位：人

資料：選挙管理委員会事務局

按分による少数点以下の端数がある場合には、切り捨て。

区分の団体名は、選挙で届出をした団体の名称。

### R-4 市議会党派別議員数

(各年12月31日現在)

区 分	令和元年5月 会派結成時	令和元年	令和2年	令和3年	令和4年
定数	36	36	36	36	36
自由民主党川越市議団	12	11	11	12	12
公明党議員団	7	7	7	7	7
政 晴 会	3	3	3	6	5
日本共産党議員団	5	5	5	5	5
川越政策フォーラム	3	3	3	3	3
無 所 属	3	4	3	3	3
清 令 会	3	3	3	-	-
欠 員	-	-	1	-	1

単位：人

資料：議会事務局

令和3年4月26日付けで清令会及び政晴会が解散し、新たに政晴会が結成。

## R-5 市議会開催状況

区分	年次	平成	令和	令和	令和	令和	第1回	第2回	第3回	第4回	第5回
	30	元	2	3	4	定例会	臨時会	定例会	定例会	定例会	
	年	年	年	年	年	3月	4月	6月	9月	12月	
定例会・臨時会		5	5	6	5	5					
本議会		40	34	29	35	32	9	1	7	8	7
会期		105	106	114	120	121	36	1	27	31	26

単位：定例会・臨時会 開催回数、本議会 開催日数、会期 日数

資料：議会事務局

## R-6 議案等提出件数

区分	年次	平成	令和	令和	令和	令和	第1回	第2回	第3回	第4回	第5回
	30	元	2	3	4	定例会	臨時会	定例会	定例会	定例会	
	年	年	年	年	年	3月	4月	6月	9月	12月	
総数		181	151	171	152	117	39	4	24	23	27
市長提出議案	予算	30	28	43	36	35	18	1	4	4	8
	条例	66	65	37	53	28	9	-	5	5	9
	決算	10	10	10	10	10	-	-	-	10	-
	専決	3	2	5	2	1	-	1	-	-	-
	その他	31	29	56	27	26	10	1	5	4	6
議員提出議案	条例	2	2	3	-	-	-	-	-	-	-
	意見書	3	2	2	5	3	1	-	1	-	1
	決議	6	-	3	-	1	-	1	-	-	-
	その他	2	2	-	1	-	-	-	-	-	-
請願		4	2	2	3	2	1	-	-	-	1
選挙		3	4	3	3	3	-	-	3	-	-
選任		5	4	2	4	2	-	-	1	-	1
許可		16	1	5	8	6	-	-	5	-	1

単位：件

資料：議会事務局

## R-7 常任委員会、特別委員会、議会運営委員会の開催状況

年次		平成30年			令和元年			令和2年			令和3年			令和4年		
		開催 日数	付託件数		開催 日数	付託件数		開催 日数	付託件数		開催 日数	付託件数		開催 日数	付託件数	
			議案	請願		議案	請願		議案	請願		議案	請願		議案	請願
総	数	92	131	4	57	125	2	62	121	2	60	124	3	50	113	2
常 任 委 員 会	計	21	131	4	20	125	2	23	121	2	21	124	3	18	113	2
	総務財政	7	19	2	6	22	2	6	26	1	4	18	3	4	25	1
	文化教育	4	9	1	5	11	-	5	17	1	5	8	-	4	11	1
	保健福祉	5	60	1	5	40	-	6	44	-	6	61	-	6	33	-
	産業建設	5	43	-	4	52	-	6	34	-	6	37	-	4	44	-
特 別 委 員 会	計	26	-	-	6	-	-	4	-	-	4	-	-	-	-	-
	2020年東京オリンピック・パラリンピック対策	4	-	-	6	-	-	4	-	-	4	-	-	-	-	-
	川越駅周辺対策	6	-	-	-	-	-	-	-	-	-	-	-	-	-	-
	防災・減災対策	9	-	-	-	-	-	-	-	-	-	-	-	-	-	-
川越地区消防組合のあり方に関する	7	-	-	-	-	-	-	-	-	-	-	-	-	-	-	
議会運営委員会※		45	-	-	31	-	-	35	-	-	35	-	-	32	-	-

単位：開催日数 日、付託件数 件

資料：議会事務局

※議会運営委員会の開催日数は、開催回数。

## R-8 情報公開の請求・申出処理件数

区 分	平成29年度	平成30年度	令和元年度	令和2年度	令和3年度
総 数	276	201	229	163	200
公 開	85	112	89	73	128
部 分 公 開	82	51	85	42	33
非 公 開	66	20	37	27	14
取 下 げ	43	18	18	21	25

単位：件

資料：総務課

## R-9 自己情報開示・訂正等請求処理件数

区 分	平成29年度	平成30年度	令和元年度	令和2年度	令和3年度
総 数	316	515	237	398	448
全部開示・訂正等	35	36	46	45	73
部分開示・訂正等	22	32	28	37	52
不開示・訂正等不可	257	445	161	313	321
取 下 げ	2	2	2	3	2

単位：件

資料：総務課

## R-10 マイナンバーカード交付状況

区 分	平成29年度	平成30年度	令和元年度	令和2年度	令和3年度
交 付 件 数	9,262	7,402	7,648	38,790	51,145

単位：件

資料：市民課

## R-11 川越市ホームページのアクセス件数

区 分	平成 29 年度	平成 30 年度	令和元年度	令和 2 年度	令和 3 年度
件 数	10,028,078	10,766,851	13,779,638	26,953,484	22,598,157
月 平 均	835,673	897,238	1,148,303	2,246,124	1,883,180

単位：件

資料：広報室

## R-12 川越市公式SNS(総合アカウント)の運用

区 分	平成 29 年度	平成 30 年度	令和元年度	令和 2 年度	令和 3 年度
投 稿 件 数	770	775	882	1,020	1,536
ツイッターフォロワー数	24,041	25,337	26,779	28,430	30,001
フェイスブックページフォロワー数	93	252	671	745	1,013
YouTubeチャンネル登録者数	-	-	493	834	1,142
LINE 友 だ ち 数	-	-	-	-	10,994

単位：件

資料：広報室

平成29年7月にフェイスブックページを開設。

ツイッターとフェイスブックページの投稿は連動。

令和元年度からYouTube登録者数を集計。

令和3年7月にLINEアカウントを開設。

## R-13 市民からの意見等受付件数

区 分	平成 29 年度	平成 30 年度	令和元年度	令和 2 年度	令和 3 年度
市 政 懇 談 会	77	65	50	15	18
市 民 意 見 箱	620	638	724	1,065	905
陳 情 ・ 要 望	148	130	147	170	169
タウンミーティング	27	80	58	-	-
窓 口 ・ 電 話	218	-	-	-	-
質 問 ・ 問 い 合 わ せ	67	-	-	-	-
窓 口 ・ 電 話 ・ メール 等	-	301	362	311	298

単位：件

資料：広聴課

平成30年度より「窓口・電話」及び「質問・問い合わせ」は「窓口・電話・メール等」として区分変更。

令和3年1月8日から3月21日の間、新型コロナウイルス感染拡大防止のため、市政懇談会の開催を中止。

令和2年度は、新型コロナウイルス感染拡大防止のため、タウンミーティングの開催を見送り。

令和3年度は、新型コロナウイルス感染拡大防止のため、タウンミーティングの開催を延期。

## R-14 市政懇談会・市民意見箱意見分野別件数

区 分	平成 29 年度		平成 30 年度		令和元年度		令和 2 年度		令和 3 年度	
	市 政 懇 談 会	市 民 意 見 箱	市 政 懇 談 会	市 民 意 見 箱	市 政 懇 談 会	市 民 意 見 箱	市 政 懇 談 会	市 民 意 見 箱	市 政 懇 談 会	市 民 意 見 箱
総 数	135	1,019	65	1,061	50	1,234	15	1,707	18	1,377
子 ども ・ 子 育 て	9	36	5	46	2	52	-	51	-	68
福 祉 ・ 保 健 ・ 医 療	5	115	11	97	9	160	1	353	1	308
教 育 ・ 文 化 ・ ス ポ ー ツ	20	170	3	155	5	239	2	494	2	243
都 市 基 盤 ・ 生 活 基 盤	43	246	10	245	3	270	1	216	10	257
産 業 ・ 観 光	11	114	4	85	1	59	-	75	3	65
環 境	5	48	2	64	2	107	-	84	-	61
地 域 社 会 と 市 民 生 活	29	148	12	102	6	126	-	162	-	196
住 民 自 治 ・ 行 財 政 運 営	10	124	12	238	14	198	9	201	-	169
そ の 他	3	18	6	29	8	23	2	71	2	10

単位：件

資料：広聴課

2つ以上の分野にまたがる意見があるため、「R-13 市民からの意見等受付件数」とは不一致。

## R-15 市民相談室利用状況

区 分	平成 29 年度	平成 30 年度	令和元年度	令和 2 年度	令和 3 年度
総 数	10,215	9,787	8,702	5,586	6,105
一 般 相 談	381	431	410	326	240
生 計	10	12	11	7	8
年 金	-	2	-	-	1
職 業 ・ 生 業	2	2	8	5	1
住 宅	3	7	5	1	3
家 族	182	164	130	100	76
結 婚	1	1	1	-	-
離 婚	14	17	17	10	7
健 康 ・ 衛 生	2	7	5	1	3
医 療	8	17	14	4	1
精 神 衛 生	13	20	23	11	2
人 権 ・ 法 律	1	3	4	-	3
財 産	24	15	31	23	10
事 故	2	-	-	-	-
児 童 福 祉 } 母 子 保 健 }	-	-	-	-	1
教 育 ・ 青 少 年	-	-	-	-	1
障 害 者 ( 児 ) 福 祉	1	2	2	-	-
ひ と り 親 福 祉	-	-	1	-	-
老 人 福 祉	6	10	2	2	-
苦 情	49	46	59	66	34
そ の 他	63	106	97	96	89
交 通 事 故 相 談	25	58	70	19	15
法 律 相 談	1,712	1,690	1,671	1,408	1,396
建 築 相 談	28	23	26	18	11
結 婚 相 談	7,314	6,792	5,769	3,189	3,807
内 職 相 談	381	391	304	239	241
登 記 相 談	77	85	95	87	91
税 務 相 談	157	164	182	185	193
行 政 書 士 相 談	11	16	28	19	14
社会保険労務相談 (年金相談)	23	25	24	21	18
多 重 債 務 相 談	9	4	9	19	19
住 宅 修 繕 相 談	15	14	15	9	10
不 動 産 相 談	41	50	52	32	28
マ ン シ ョ ン 管 理 相 談	16	18	34	15	22
公 正 証 書 相 談	25	26	13	-	-

単位：件

資料：広聴課

令和元年7月公正証書相談を閉鎖。

令和2年4月8日から6月2日の間、新型コロナウイルス感染拡大防止のため、交通事故相談・結婚相談・内職相談は休止。令和2年12月26日から令和3年3月21日の間、電話相談のみ実施。

令和2年4月から7月の間、新型コロナウイルス感染拡大防止のため、法律相談は一部休止及び縮小して実施。

## R-16 女性の政策決定機関への参画状況

(各年4月1日現在)

区分	平成30年	平成31年	令和2年	令和3年	令和4年
市議会議員数	36	36	36	36	36
女性議員数	7	7	8	8	8
比率	19.4	19.4	22.2	22.2	22.2
審議会等委員数	916	925	966	938	913
女性委員数	266	272	276	280	272
比率	29.0	29.4	28.6	29.9	29.8

単位：議員数・委員数 人、比率 %

資料：男女共同参画課

## R-17 海外姉妹都市等交流の状況

年度	受 入								派 遣							
	オフエンパッハ		セーレム		オータン		その他		オフエンパッハ		セーレム		オータン		その他	
	件数	人数	件数	人数	件数	人数	件数	人数	件数	人数	件数	人数	件数	人数	件数	人数
平成29年	2	25	1	16	-	-	3	15	1	1	2	36	-	-	1	15
30	1	1	1	9	1	7	7	91	2	26	-	-	-	-	4	9
令和元年	3	28	-	-	-	-	7	127	1	29	2	36	1	5	4	4
2	-	-	-	-	-	-	-	-	-	-	-	-	-	-	-	-
3	-	-	-	-	-	-	-	-	-	-	-	-	-	-	-	-

単位：件数 件、人数 人

資料：国際文化交流課

令和2年度及び令和3年度は、新型コロナウイルス感染拡大防止のため、受入・派遣いずれも中止。

## R-18 市・消防組合職員数

(各年4月1日現在)

組 織	平成30年	平成31年	令和2年	令和3年	令和4年
総 数	2,312	2,313	2,328	2,301	2,316
市長部局	1,745	1,749	1,763	1,741	1,751
上下水道局	139	140	138	135	134
議会事務局	13	13	13	13	13
教育委員会	390	385	388	386	392
選挙管理委員会	5	6	6	6	6
監査委員事務局	8	8	8	8	8
農業委員会	12	12	12	12	12
川越地区消防組合	429	434	432	434	435

単位：人

資料：職員課

総数には、川越地区消防組合を含まない。

川越地区消防組合

## R-19 年齢別市職員数

(各年4月1日現在)

区 分	平成30年	平成31年	令和2年	令和3年	令和4年
平均年齢	42.6	42.7	42.5	42.8	42.8
20歳未満	1	5	10	8	6
20～29	357	327	330	301	315
30～39	561	588	613	620	624
40～49	722	700	665	632	612
50歳以上	671	693	710	740	759

単位：平均年齢 歳、他の区分 人

資料：職員課

川越地区消防組合を含まない。

## R-20 歴代首長

(令和5年1月1日現在)

歴代	氏名	就任年月日	退任年月日
初代	綾部 利右エ門	大正11年12月1日	大正12年2月
2	武田 熊蔵	大正12年8月1日	昭和2年7月31日
3	寺尾 規矩郎	昭和2年9月22日	昭和6年9月21日
4	林 寿夫	昭和6年10月13日	昭和7年1月15日
5	早川 金十郎	昭和7年3月1日	昭和10年8月13日
6	橋本 定五郎	昭和10年8月17日	昭和14年8月16日
7	伊達 徳次郎	昭和14年8月24日	昭和18年8月23日
8	渋谷 塊一	昭和18年9月14日	昭和20年3月16日
9	河合 正臣	昭和20年4月21日	昭和21年8月16日
10	伊藤 泰吉	昭和21年10月7日	昭和22年3月22日
11	伊藤 泰吉	昭和22年4月5日	昭和26年4月4日
12	伊藤 泰吉	昭和26年5月5日	昭和30年5月4日
13	伊藤 泰吉	昭和30年5月5日	昭和34年5月4日
14	伊藤 泰吉	昭和34年5月5日	昭和38年5月4日
15	伊藤 泰吉	昭和38年5月5日	昭和40年7月31日
16	加藤 瀧二	昭和40年9月19日	昭和44年9月18日
17	加藤 瀧二	昭和44年9月19日	昭和48年9月18日
18	加藤 瀧二	昭和48年9月19日	昭和52年9月18日
19	加藤 瀧二	昭和52年9月19日	昭和56年1月7日
20	川合 喜一	昭和56年2月8日	昭和60年2月7日
21	川合 喜一	昭和60年2月8日	平成元年2月7日
22	川合 喜一	平成元年2月8日	平成5年2月7日
23	舟橋 功一	平成5年2月8日	平成9年2月7日
24	舟橋 功一	平成9年2月8日	平成13年2月7日
25	舟橋 功一	平成13年2月8日	平成17年2月7日
26	舟橋 功一	平成17年2月8日	平成21年2月7日
27	川合 善明	平成21年2月8日	平成25年2月7日
28	川合 善明	平成25年2月8日	平成29年2月7日
29	川合 善明	平成29年2月8日	令和3年2月7日
30	川合 善明	令和3年2月8日	在任中

資料：秘書室