

川越市政だより

No.130 月1面10日発行一部2円(昭和32年6月10日) 発行所 埼玉県川越市役所(第三種郵便物認可)

新聞印刷社印刷

土地の立入り
入間盆地地下水調査のため、県の職員が、次の土地に立入りしますので、お知らせします。
立入区域 今福、中福、上松原、下松原、竹原、砂久保、砂新田、原、腰間、下赤坂、南大塚、原新田、大袋新田、四ツ谷、四都野、中台、向原、新宿、豊田新田。
立入期間 七月一日から、昭和三十七年三月三十一日まで。
道路交通制限
場所 川越市(狭山市間、二級国道) 東京環状線
期間 七月十日から十二月二十日まで
理由 舗装新設工事のため
道路片側通行止
宮元町内の舗装工事を行なっていますので、道路の片側を通行止めいたします。
期間 六月一日から九月三十日まで



台風期に備えて



全市一本の水防団結成

荒川 水害予防組合は解散

これから台風シーズンを迎えます。川越は、その名のとおり、入間川、荒川など水に恵まれ、いままでもいづつか台風の被害をうけ、各地に相当の被害を与えました。台風をくいとめることは、人間の力でできませんが、その被害を最小限度にいとめることは、できることであり、私たちのつとめとします。

川越は、その名のとおり、入間川、荒川など水に恵まれ、いままでもいづつか台風の被害をうけ、各地に相当の被害を与えました。台風をくいとめることは、人間の力でできませんが、その被害を最小限度にいとめることは、できることであり、私たちのつとめとします。

組織は

この水防団の組織は、川越市消防団の組織編成を、そのまま水防団の組織編成としました。
なお、重要河川のある地域については、堤防一千メートルにつき五〇人の割合で、消防団員だけでは不足する人員を、一般住民(二十才以上、四十五才までの男子)を登録募集し、ご協力願うことになりました。

出動は

水防警報が発令されて、水位が、県知事の定めた警戒水位に達したとき、または、予防上必要があるときは、川越市長が、水防団を出動させたり、出動の準備をさせたりします。

ご家庭の注意も

▽低い地域で洪水が心配される場合は、生石灰、カーバイド、燐化石灰などは、浸水と同時に火災を起したり、火傷したりすることがありますので、周囲に充分な処置をしましょう。
▽電線の近くには、木材等立てかけないようにしましょう。
また、電線がシヨートしたり、切れたとき、たれさがつたときこれを片づけようとして、感電した例がよくあります。
このようなときは、早く消防署または、電力会社に知らせましょう。

予報の経路

気象庁長官は、気象等の状況によつて、建設大臣や、関係のある県知事に通知したり、ラジオ、テレビ、新聞社等の協力を求めて皆さんに知らせています。

▽停電にそなえて、懐中電灯等は必ず用意しておきましょう。
▽台風の進路をよく知ることが、心の動揺を防ぐものです。
なお、台風進路の附近では、台風の通過と同時に、風向が反対になりますから注意しましょう。
【写真は入間川合流上流での水防訓練、図表は水防団形】

= 商店繁栄の道 = 店員スクールへどうぞ

商店の繁栄は、いかに売上げをのばすか、ということであり、この販売増進の力をにぎる者こそ店員であるといえます。そこで優秀な店員を育成し、商店を繁栄させるため次のとおり店員スクールを開きます。店主の方のご理解で、多数ご参加くださるよう、お願いいたします。

主催 中央公民館、商工会議所
会場 中央公民館(堅久保町1-117)
期間 8月7日~10月30日(毎週月曜日) 午後7時~9時
受講料 無料(ただし学級雑費として100円)
申込み 申込み書へ必要事項を記入して、学級雑費100円をそえて中央公民館へお届けください。申込み用紙のない場合は、どんな紙でも結構ですから、住所、氏名、年齢、勤務店を記入してください。(電話でも受付けます。電話1394番)
定員 60名。申込み順でしめきります。
(来年度の1月~3月にも開設する予定ですから交代でご参加ください。)

学習内容 店員スクール学習計画

月日	曜日	時間	科目	備考
8.7	月	午後7.00~9.00	開講式	
14	"	"	小売店の意義と使命	
21	"	1.30~4.00	経済成長と小売店	
28	"	7.00~9.00	販売の心得	
9.4	"	"	サービスについて	
11	"	"	電話のかけ方うけ方	
18	"	"	言葉づかい	
20	水	午前8.00~午後7.00	野外レクリエーション	
25	月	午後7.00~9.00	お客様の購買心理	
10.2	"	1.00~5.00	商品の包装技術	
9	"	7.00~9.00	販場のエチケット	
16	"	"	知っておきたい法律知識	
23	"	"	消費者の声	
30	"	"	閉講式	反省と評価

○ 受講者全員にテキストを差上げます

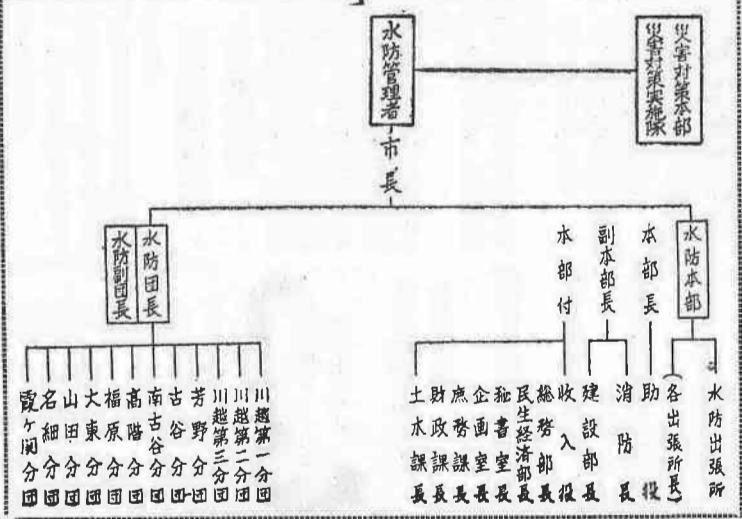

消防車の受納式
7月4日、日本損害保険協会から川越市へ消防車一台が贈られその受納式がありました。これは、協会が10年前から各都市へ贈っている事業で、川越市へは168台目です。市長さんはお礼の言葉をのべ御礼と名づけました。

行政苦情を受け付けます

皆さんのうちには、日常生活において、国や県、市などに関係のある「行政苦情相談協力委員」の仕事について、手間がかかり、ラチがあかないとか、決められたことがらに納得がゆかないとか、いろいろと苦情や不満をお持ちのことと聞きます。
川越市の行政苦情相談協力委員は、次の方にまきましたので、お気軽にご相談ください。
行政苦情相談協力委員 関口道之助
住所 大字今福二九二四

印鑑証明

「印鑑は、あなたの財産を守る大切なものですから印鑑についてのあらゆる手続きも証明申請などときは、なるべく本人がおいでください。
「紛失、変更の場合は、早くその旨を届けください。住所その他変更のときは、その旨を届けください。
「印影がはじりしな印鑑は変更していただくさ

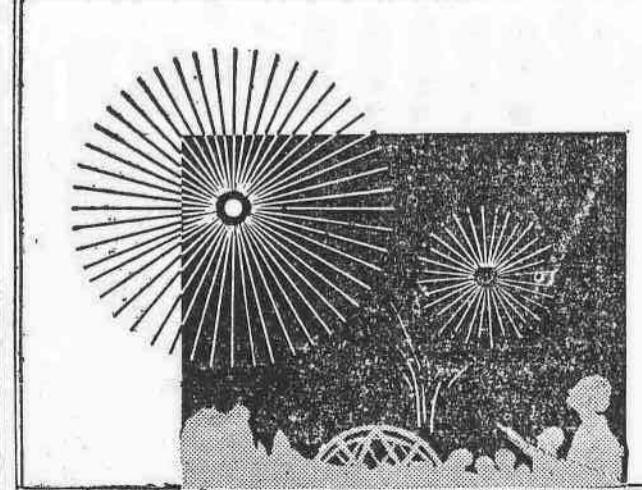

● 8月15日(火)
● 午後7時ち
○ 米川神社裏
川越花火大会

「働く若人の集い」
にご参加ください
履備主を囲む集い 8月23日午後7時
中央公民館で
◎この集いは毎月ひらき、働いている人ならどなたでも参加できます。お世話は中央公民館でいたします。

今日の市税
市、県民税 第2期
8月31日までにお納め下さい

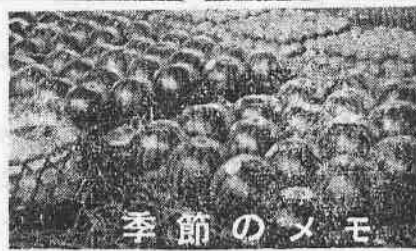

夏の入浴法

まだまだ暑さが続いています。一日のアカやホコリを落とし、疲れをいやすために夕顔をながめながら、庭先で水を流し洗う人も多いことでしょう。

そこで入浴ですが、疲れをいやすのには熱い湯に短時間入って上から冷たい水で洗うのがよいとされています。疲れをいやすのには熱い湯に短時間入って上から冷たい水で洗うのがよいとされています。

ナスの保存づけ

安くなったナスやキュウリの保存づけをしてみよう。夏のつけものは塩からくおもしろいから早くして十分水があるようにしなすも注意して、カビが浮いたりしないように注意しよう。

サツマイモの栄養

サツマイモは貯蔵ものが多いため、早稲りものが出てきます。昔はこの時期のものは、すじを食べる感じがしたが、このころは新品種「酒系14号」は味がよく、いまでは早稲り用といえはほとんどこれです。

季節のメモ

新しい川越市の印鑑条例が、八月一日から実施されたことは、七月号の市政だよりでお知らせいたしました。

印鑑はあなたの財産を守る

八月一日から新条例で

1. 登録には本人がおいでになっていただくこと。2. 登録するときは印鑑を必ず持参していただくこと。3. 今から印鑑登録申請書には印鑑の材質、寸法等も記入を願います。

登録できない

1. 戸籍簿が住民票に記載されている氏名が、氏名、名かまたは氏と名を組合せた印鑑でない限りは登録できません。

印鑑

1. 戸籍簿が住民票に記載されている氏名が、氏名、名かまたは氏と名を組合せた印鑑でない限りは登録できません。

農業委員会から

1. 農業者の地事務処理要領の一部を、八月一日から次のとおり改正しました。

農業機械実演展示会

農業機械知識の普及と、使用技術の向上をはかり、農業の近代化および正常な農業機械化の促進をはかるため、昭和三十六年度埼玉県農協農業機械実演展示会が開かれます。

造林計画を立てたら申請を

本年度における造林計画はもう立てられていること存じますが、杉、松、あかまつ、さわらび等を五メートル(四歳)以上植える場合は造林補助の対象になります。

強化米を食べましょう

今月十日ごろからお米やさんより希望者に強化米が混合配給されます。

俳句

月越小学校六年 亀田晴美 海水浴さく年よりもせたいのび

市民体育祭水上の部

とき 8月13日(日) 午前9時 ところ 市営プール

三久保俳句会

七月句会 矢島虹揚 蚊帳隅に老眼鏡をしかと置く

市民体育祭水上の部

とき 8月13日(日) 午前9時 ところ 市営プール

市議会だより

1. 川越市の水防組織には、いままて荒川、入間川水害防組合がありました。

人口のうごき

Table with population statistics for July 1st (current) and June 1st (previous), including birth, death, and migration figures.



婦人学級終了式 婦人学級中央教室の終了式は、7月28日、中央公民館で行なわれました。



ラジオ体操 夏休みを規則正しく生活しようと、7月21日から31日まで、市内45カ所でラジオ体操が行なわれました。

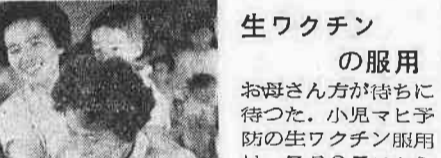

生ワクチンの服用 お母さん方が待ちに待った、小児マヒ予防の生ワクチン服用は、7月25日から28日まで各小児科で行ないます。

短針

強化米とは、みなさんすでにご存知のとおり、白米には大切なビタミンB1、B2がほとんどないで、疲れ、だるい、いぼむきをする、かせをひきやす

俳句

月越小学校六年 亀田晴美 海水浴さく年よりもせたいのび

市民体育祭水上の部

とき 8月13日(日) 午前9時 ところ 市営プール

市議会だより

1. 川越市の水防組織には、いままて荒川、入間川水害防組合がありました。

人口のうごき

Table with population statistics for July 1st (current) and June 1st (previous), including birth, death, and migration figures.