

平成25年度

広聴活動の実績

川越市市民部広聴課

平成26年6月

目 次

| | ページ |
|-------------------------|-----|
| 第 1 章 組織・事務事業 | 1 |
| 第 2 章 市政懇談会 | 4 |
| 第 3 章 タウンミーティング | 7 |
| 第 4 章 市民意見箱 | 9 |
| 第 5 章 陳情・要望 | 13 |
| 第 6 章 質問・問い合わせ | 16 |
| 第 7 章 施設めぐり・庁舎見学 | 19 |
| 第 8 章 窓口・電話等による広聴 | 20 |

第1章 組織・事務事業

1 沿革

| | |
|-----------|-----------------|
| 平成 6年4月1日 | 組織改正により広聴課を設置 |
| 平成15年4月1日 | 組織改正により広聴広報課を設置 |
| 平成19年4月1日 | 組織改正により広聴課を設置 |

以下 平成25年度

2 機構・人員及び事務事業

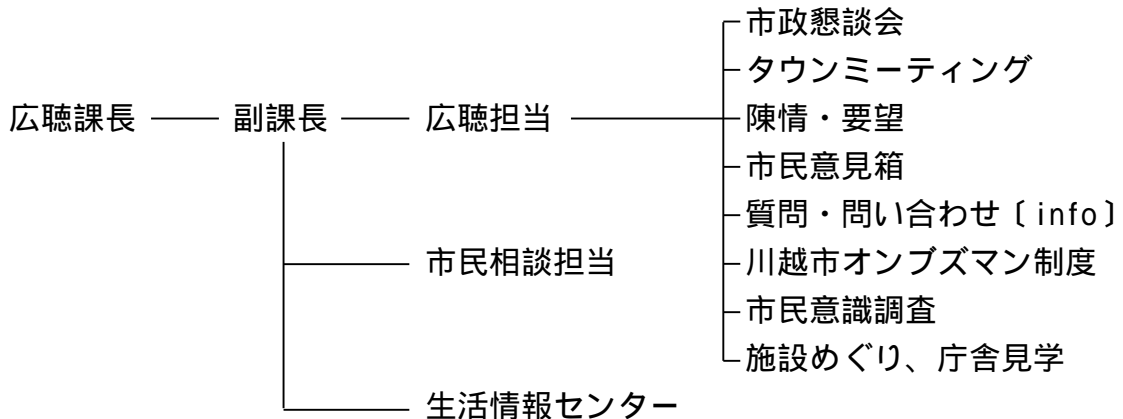

3 主な事業概要

(1) 市政懇談会

市長と市民が直接対話を行い、市民の要望・意見を聴くとともに、市政に関する情報を提供しながら、市政に対する市民の理解と協力を求める。主に各種団体を対象に実施している。

(2) タウンミーティング

市長と市民が直接対話を行い、市民の要望・意見を聴くとともに、市政に関する情報を提供することにより、市民の立場に立った公正・公平な市政運営に資する。平成21年3月から実施。

(3) 陳情・要望

各種団体等の陳情・要望を受け付けている。

(4) 市民意見箱

市内26ヶ所に市民意見箱を設置し、市政に対する意見を直接市長に寄せてもらう。なお、インターネット「市政への提案」及び、広聴課内のファクシミリで受信した意見についても、市民意見箱に投かんされた文書として取り扱う。

(5) 質問・問い合わせ〔info〕

川越市ホームページは平成8年10月1日に開設したが、平成10年5月に
広聴活動拡充のため、新設コーナーとして「市政への提案」窓口を設ける。ま
た、平成14年2月から「ご質問・問い合わせ〔info〕」コーナーを新設し迅速
な対応を実施する。

「市政への提案」で受信したメールについては、市民意見箱に投かんされた
文書として取り扱い、「ご質問・問い合わせ〔info〕」で受信したメールについ
ては、所管課の判断に委ねている。

(6) 川越市オンブズマン制度

3人のオンブズマンで組織する川越市オンブズマン会議が、市政に対する苦
情を、公正・中立の立場から処理することで、市民の権利利益を擁護し、信頼
される市政の推進を図っている。

(7) 川越市市民意識調査

市民の行政に対する意向・要望・生活環境・重点施策・定住意識等の実情を
的確に把握し、今後のまちづくりをすすめていくための基礎資料とするなど、
市政に活用するため、概ね3年ごとに実施する。

(8) 市民アンケート

平成13年度から施策項目ごとに、市民の意識や意向、要望及び評価の実態
を把握するため、往復はがき等の簡易な方法で調査を行なう。平成23年度を
もって廃止。

平成13年度2回実施

平成19年度1回実施

平成14年度3回実施

平成20年度1回実施

平成15年度未実施

平成21年度未実施

平成16年度1回実施

平成22年度1回実施

平成17年度1回実施

平成23年度1回実施

平成18年度未実施

(9) 施設めぐり、庁舎見学

市民に市の施設や事業を見学してもらい、市政への理解や認識を深めても
らう。原則として、団体申込により実施している。

4 事業の変遷

| 年度 | 組織 | 広 聴 事 業 | | | | | | | | | |
|----|-----|------------|--------------------|----------------|--|--------|------------------|-------|--|------------|---------|
| 21 | | | | | | 市民意識調査 | | | | | |
| 22 | | | | | | | | | | | 市民アンケート |
| 23 | 広聴課 | 市政懇談会（H6～） | タウンミーティング（H21・3月～） | 市民意見箱（H21・4月～） | | | オンブズマン会議（H9・8月～） | 陳情・要望 | | 施設めぐり・庁舎見学 | |
| 24 | | | | | | 市民意識調査 | | | | | |
| 25 | | | | | | | | | | | |

第2章 市政懇談会

1 市政懇談会開催状況

| 回数 | 対象団体等 | 開催日 | 開催時間 | 会場 | 参加者数 | 性別 | | 意見件数 |
|-----|---------------------|----------------------|-------------------------|---------------------|------|----|----|------|
| | | | | | | 男 | 女 | |
| 1 | 市民本位の民主市政をめざす会 | 平成 25 年 7 月 1 日 | 18 時 00 分～ 19 時 00 分 | 迎賓室 | 17 | 13 | 4 | 8 |
| 2 | あけぼの・ひかり児童園 保護者会 | 平成 25 年 7 月 29 日 | 11 時 00 分～ 11 時 45 分 | あけぼの・ ひかり 児童園 | 11 | 0 | 11 | 9 |
| 3 | コープみらい | 平成 25 年 8 月 30 日 | 10 時 20 分～ 10 時 55 分 | 市長室 | 6 | 2 | 4 | 7 |
| 4 | 川越市建設業協会 | 平成 25 年 10 月 7 日 | 10 時 10 分～ 11 時 10 分 | 迎賓室 | 11 | 11 | 0 | 7 |
| 5 | 建設埼玉 | 平成 25 年 11 月 18 日 | 13 時 00 分～ 13 時 25 分 | 市長室 | 5 | 5 | 0 | 6 |
| 6 | 川越市建設産業団体連合 会 | 平成 25 年 11 月 19 日 | 10 時 00 分～ 11 時 00 分 | 迎賓室 | 12 | 12 | 0 | 11 |
| 7 | 川越狭山工業会 | 平成 26 年 2 月 6 日 | 14 時 00 分～ 15 時 00 分 | 迎賓室 | 12 | 11 | 1 | 12 |
| 合 計 | | | | | 74 | 54 | 20 | 60 |

2 市政懇談会 分野別意見件数集計表

| 分類 | 件数 |
|------------|----|
| 保健・医療・福祉 | 15 |
| 教育・文化・スポーツ | 7 |
| 都市基盤・生活基盤 | 12 |
| 産業・観光 | 9 |
| 環境 | 2 |
| 地域社会と市民生活 | 7 |
| 行財政運営 | 10 |
| その他 | 1 |
| 合計 | 63 |

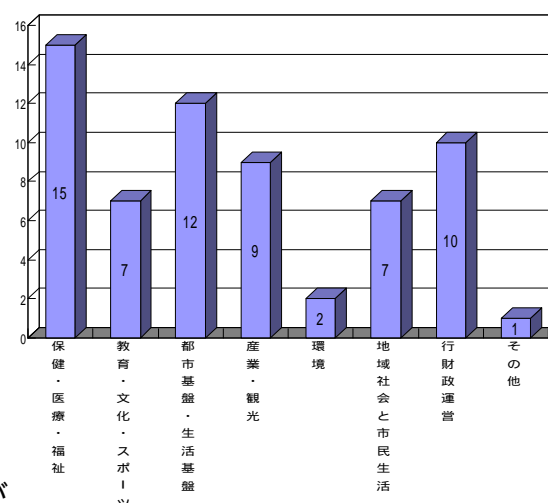

一つの意見が複数の分野にまたがることがあるため、他の集計とは一致しません。

3 市政懇談会 検討結果区分別集計表

| 回数 | 対象団体等 | 意見 件数 | 検討結果区分 | | | | | | | | 件数 | |
|---------|---------------------|----------|--------|------|------|-----|-----|-----|-----|-----|-----|----|
| | | | A | B | C | D | E | F | G | H | | |
| 1 | 市民本位の民主市政を めざす会 | 8 | 3 | | 3 | | | | 1 | | 1 | 8 |
| 2 | あけぼの・ひかり児童園 保護者会 | 9 | | | 7 | | 3 | | | | | 10 |
| 3 | コープみらい | 7 | 1 | 1 | 4 | | | | | | 1 | 7 |
| 4 | 川越市建設業協会 | 7 | 1 | 2 | 5 | 1 | | | | | | 9 |
| 5 | 建設埼玉 | 6 | | 1 | 3 | 1 | | | | 1 | | 6 |
| 6 | 川越市建設産業団体連 合会 | 11 | | 1 | 9 | | 1 | | | | | 11 |
| 7 | 川越狭山工業会 | 12 | 2 | 5 | 4 | | 1 | | | | | 12 |
| 合 計 | | 60 | 7 | 10 | 35 | 2 | 5 | 1 | 1 | 2 | 63 | |
| 割 合 (%) | | | 11.1 | 15.9 | 55.5 | 3.2 | 7.9 | 1.6 | 1.6 | 3.2 | 100 | |

一つの意見が複数の区分にまたがることのあるため、他の集計とは一致しません。

[記号説明]

| 記号 | 検討結果の内容 |
|----|---|
| A | 既に実施・解決・改善(変更)している。 |
| B | 今後実施・解決・改善(変更)する予定である。 |
| C | 実施・解決・改善(変更)に向け調査・検討・ 努力する、又は、している。 |
| D | 他の課・機関と協議、他の課・機関に要望・連 絡する、又は、している。 |
| E | 実施・解決・改善(変更)は不可能・困難・不 要なため、現状どおりとする。 |
| F | 内容が不確定なため回答できない、又は、述べ られたような事実はない。 |
| G | 市の管轄外のため対応できない。 |
| H | その他 |

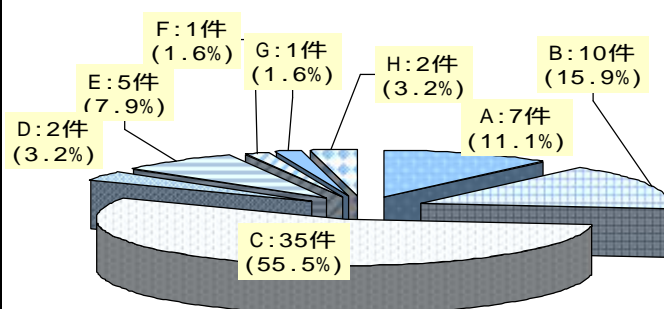

4 市政懇談会 所管別意見件数集計表

| 所 管 | 意見件数 | 所 管 | 意見件数 |
|---------|------|------------|------|
| 秘書室 | 0 | 建設部 | 9 |
| 広報室 | 0 | 会計室 | 0 |
| 政策財政部 | 9 | 上下水道局経営管理部 | 1 |
| 総務部 | 9 | 上下水道局事業推進部 | 7 |
| 市民部 | 3 | 議会事務局 | 0 |
| 文化スポーツ部 | 1 | 選挙管理委員会事務局 | 0 |
| 福祉部 | 7 | 監査委員事務局 | 0 |
| こども未来部 | 9 | 農業委員会事務局 | 0 |
| 保健医療部 | 0 | 教育委員会教育総務部 | 4 |
| 環境部 | 2 | 教育委員会学校教育部 | 0 |
| 産業観光部 | 9 | 消防局 | 0 |
| 都市計画部 | 6 | 合 計 | 76 |

一つの意見が二つ以上の所管にまたがることもあるため、他の集計とは一致しません。

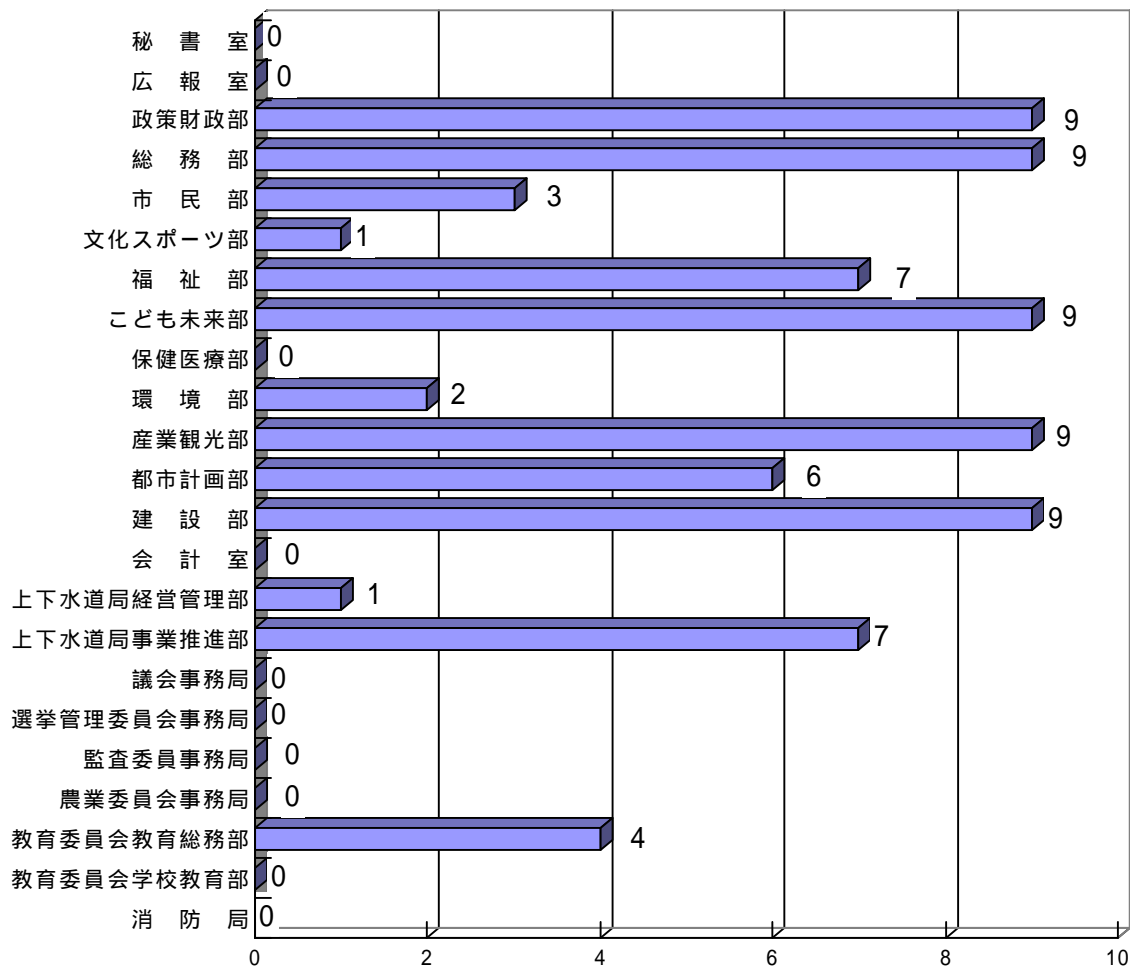

第2章 タウンミーティング

1 タウンミーティング 開催状況

| | テ ー マ (対 象) | 開 催 日 | 開催時間 | 会 場 | 参 加 者 数 | 発 言 件 数 |
|-----|---------------------------------|----------------------|-------------------|---------------------|------------------|------------------|
| 1 | 女性目線のまちづくり・まちの活性化 (川越おかみさん会) | 平成 25 年 5 月 7 日 | 18時00分 ~19時40分 | 本庁舎 7 階 第 5 委員会室 | 18 | 40 |
| 2 | 若者の力を生かしたまちの活性化 (川越商工会議所青年部) | 平成 25 年 7 月 18 日 | 19時00分 ~20時30分 | 川越商工会議所 | 27 | 20 |
| 3 | 子ども目線のまちづくり (子ども大学かわごえ) | 平成 25 年 8 月 5 日 | 14時00分 ~15時30分 | 本庁舎 7 階 7 A 会議室 | 18 | 42 |
| 4 | 新成人が考える川越の将来像 (新成人) | 平成 25 年 10 月 24 日 | 19時00分 ~20時30分 | 本庁舎 7 階 7 A 会議室 | 14 | 27 |
| 5 | 市制 100 周年を見据えたまちづくり (公募) | 平成 25 年 11 月 14 日 | 19時00分 ~21時00分 | 本庁舎 7 階 7 A 会議室 | 17 | 26 |
| 合 計 | | | | | 94 | 155 |

2 タウンミーティング意見数

・分野別意見件数集計表

| 分 類 | 意見件数 |
|------------|------|
| 保健・医療・福祉 | 8 |
| 教育・文化・スポーツ | 35 |
| 都市基盤・生活基盤 | 45 |
| 産 業 ・ 観 光 | 37 |
| 環 境 | 7 |
| 地域社会と市民生活 | 8 |
| 行 財 政 運 営 | 11 |
| そ の 他 | 4 |
| 合 計 | 155 |

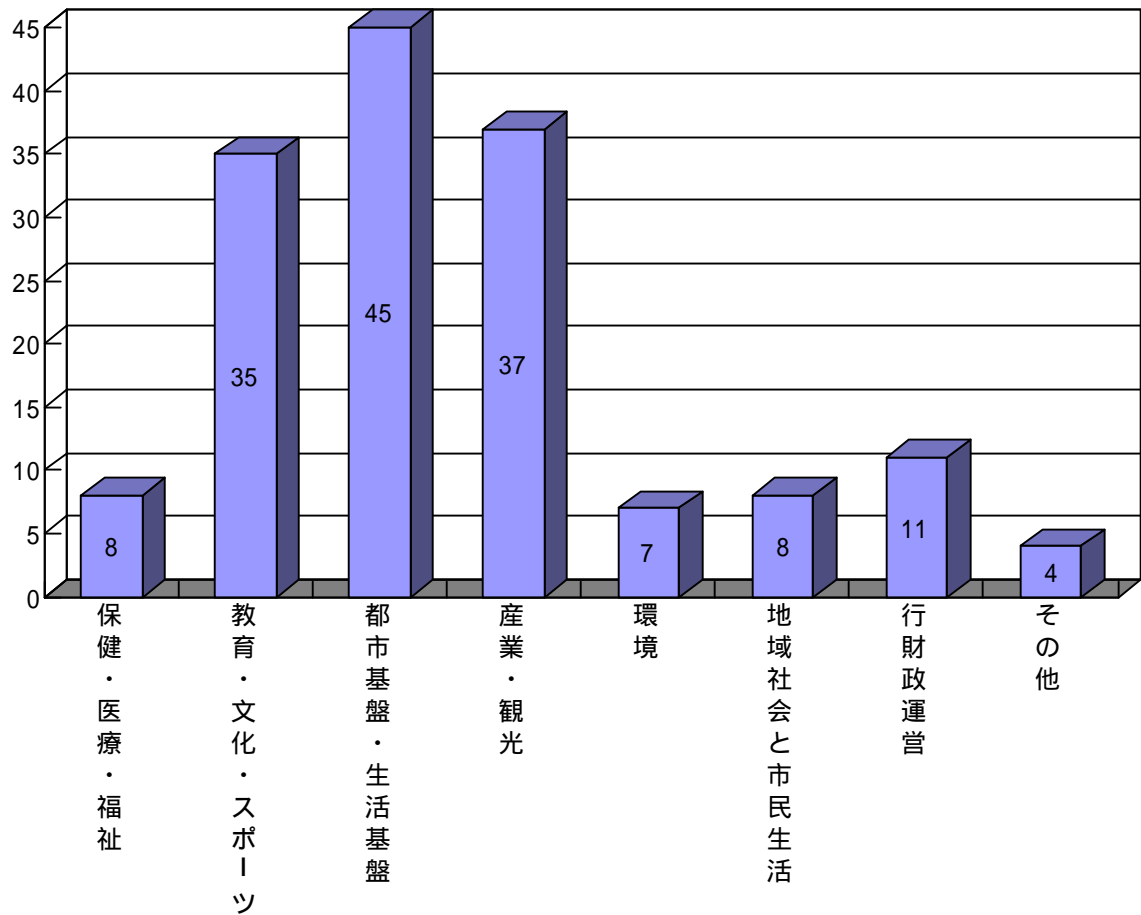

第4章 市民意見箱

1 市民意見箱 施設別投かん件数

| 施設 | 件数 |
|----------|-----|
| 市役所 | 585 |
| 芳野出張所 | 0 |
| 古谷出張所 | 0 |
| 南古谷出張所 | 1 |
| 高階出張所 | 13 |
| 福原出張所 | 0 |
| 山田出張所 | 0 |
| 名細出張所 | 2 |
| 霞ヶ関出張所 | 5 |
| 霞ヶ関北出張所 | 10 |
| 大東出張所 | 7 |
| 南連絡所 | 31 |
| 中央公民館 | 3 |
| 南公民館 | 0 |
| 北公民館 | 0 |
| 高階南公民館 | 2 |
| 霞ヶ関北公民館 | 2 |
| 川鶴公民館 | 2 |
| 大東南公民館 | 0 |
| 中央図書館 | 18 |
| 西図書館 | 10 |
| 川越駅東口図書館 | 5 |
| 西文化会館 | 4 |
| 南文化会館 | 2 |
| 総合福祉センター | 7 |
| 総合保健センター | 4 |
| 合計 | 713 |

2 市民意見箱 所管別意見件数

| 所管 | 件数 |
|------------|-----|
| 秘書室 | 2 |
| 広報室 | 7 |
| 政策財政部 | 40 |
| 総務部 | 72 |
| 市民部 | 144 |
| 文化スポーツ部 | 29 |
| 福祉部 | 54 |
| こども未来部 | 39 |
| 保健医療部 | 56 |
| 環境部 | 69 |
| 産業観光部 | 81 |
| 都市計画部 | 143 |
| 建設部 | 91 |
| 会計室 | 0 |
| 上下水道局経営管理部 | 2 |
| 上下水道局事業推進部 | 8 |
| 議会事務局 | 7 |
| 選挙管理委員会事務局 | 2 |
| 監査委員事務局 | 0 |
| 農業委員会事務局 | 2 |
| 教育委員会教育総務部 | 68 |
| 教育委員会学校教育部 | 25 |
| 消防局 | 2 |
| 合計 | 943 |

提案が二つ以上の所管にまたがること
があるため、投かん件数とは一致して
いません。

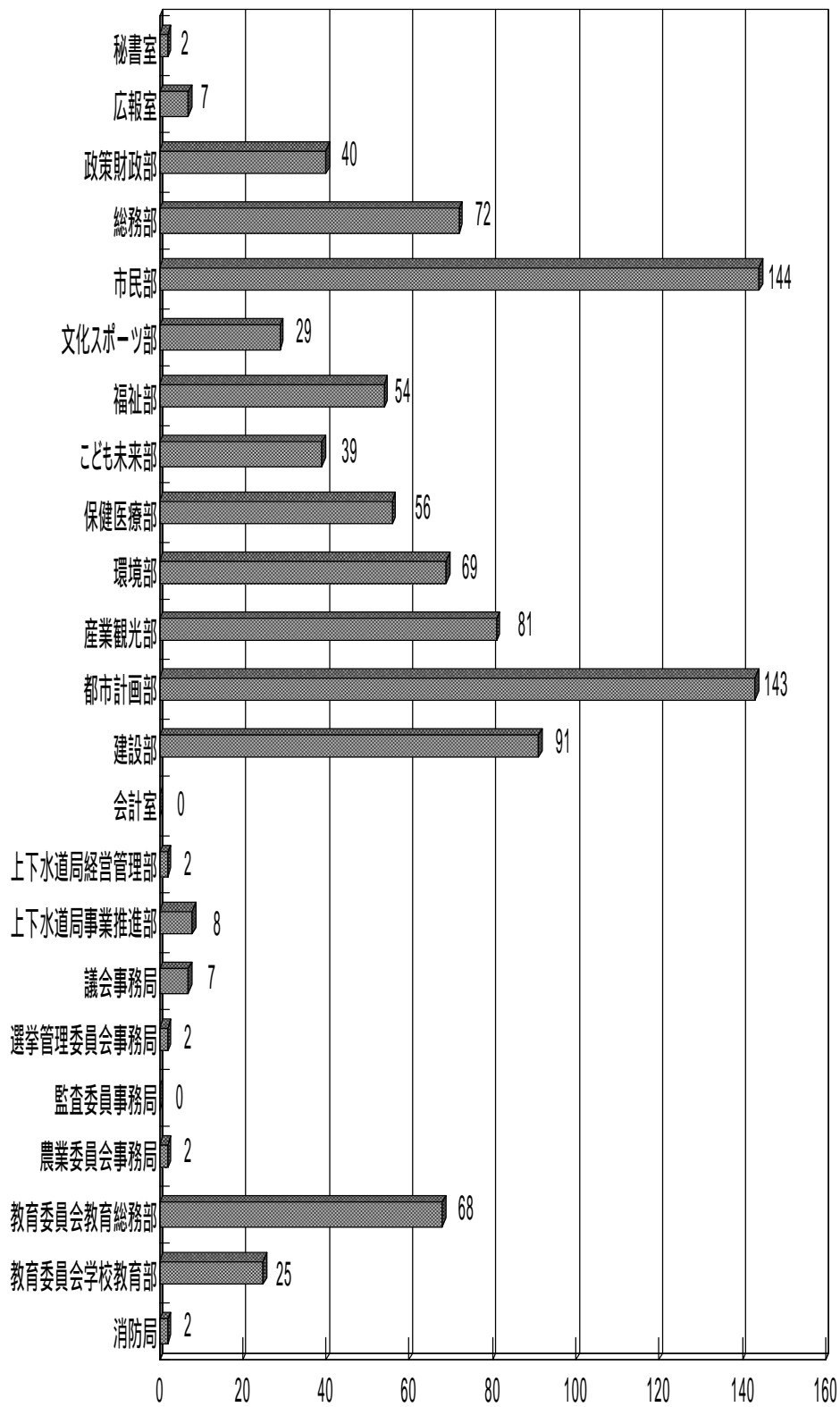

3 市民意見箱 分野別意見件数集計表

| 分 類 | 意見件数 |
|------------|------|
| 保健・医療・福祉 | 144 |
| 教育・文化・スポーツ | 121 |
| 都市基盤・生活基盤 | 236 |
| 産 業 ・ 観 光 | 75 |
| 環 境 | 73 |
| 地域社会と市民生活 | 108 |
| 行 財 政 運 営 | 150 |
| そ の 他 | 36 |
| 合 計 | 943 |

一件でいくつかの提案をしていることがあるので、投かん件数とは一致していません。

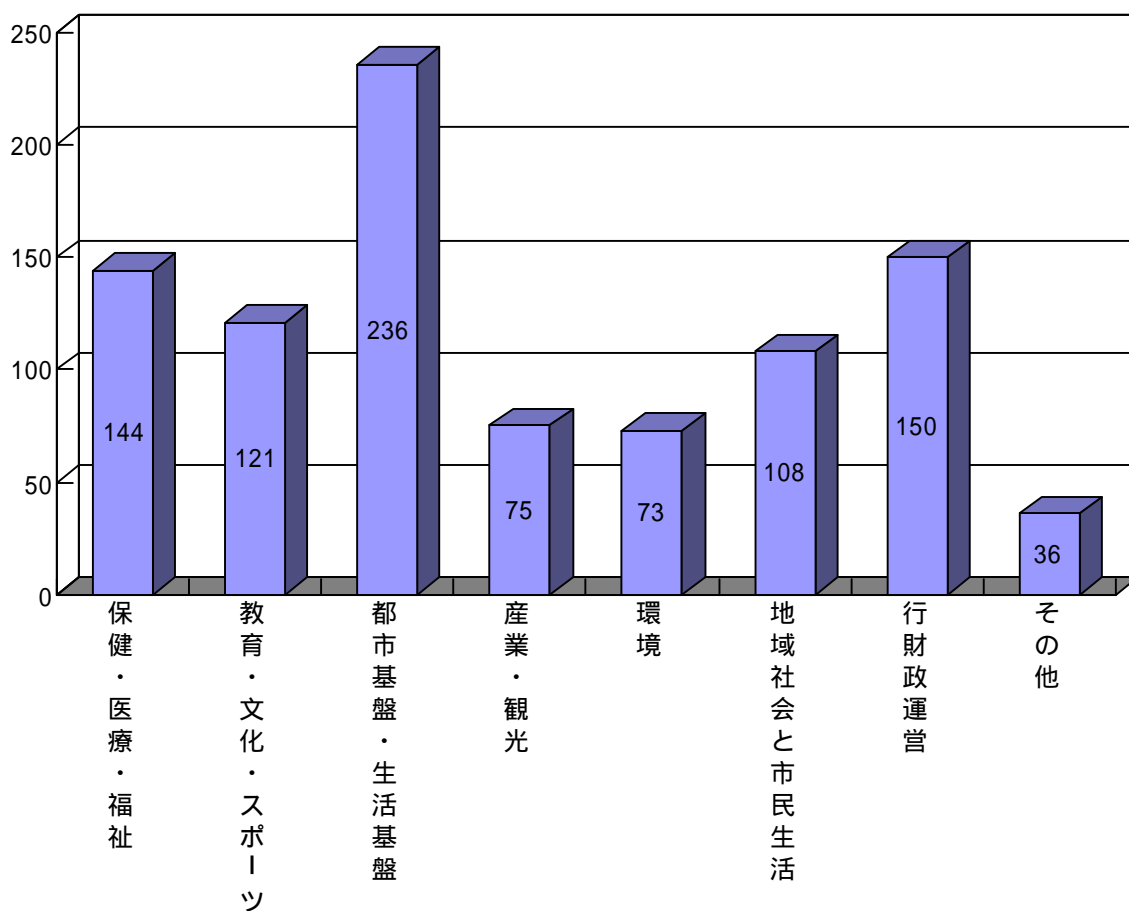

・市民意見箱 検討結果区分別集計表

| 設置場所 | 投かん件数 | 意見件数 | 検討結果区分 | | | | | | | |
|------|-------|------|--------|----|-----|----|-----|----|----|-----|
| | | | A | B | C | D | E | F | G | H |
| 26カ所 | 713 | 943 | 59 | 54 | 304 | 88 | 182 | 30 | 23 | 203 |

(1) 記号説明

| 記号 | 検討結果の内容 |
|----|-------------------------------------|
| A | 既に実施・解決・改善（変更）している。 |
| B | 今後実施・解決・改善（変更）する予定である。 |
| C | 実施・解決・改善（変更）に向け調査・検討・努力する、又は、している。 |
| D | 他の課・機関と協議、他の課・機関に要望・連絡する、又は、している。 |
| E | 実施・解決・改善（変更）は不可能・困難・不要なため、現状どおりとする。 |
| F | 内容が不確定なため回答できない、又は、述べられたような事実はない。 |
| G | 市の管轄外のため対応できない。 |
| H | その他 |

(2) 意見検討結果区分割合

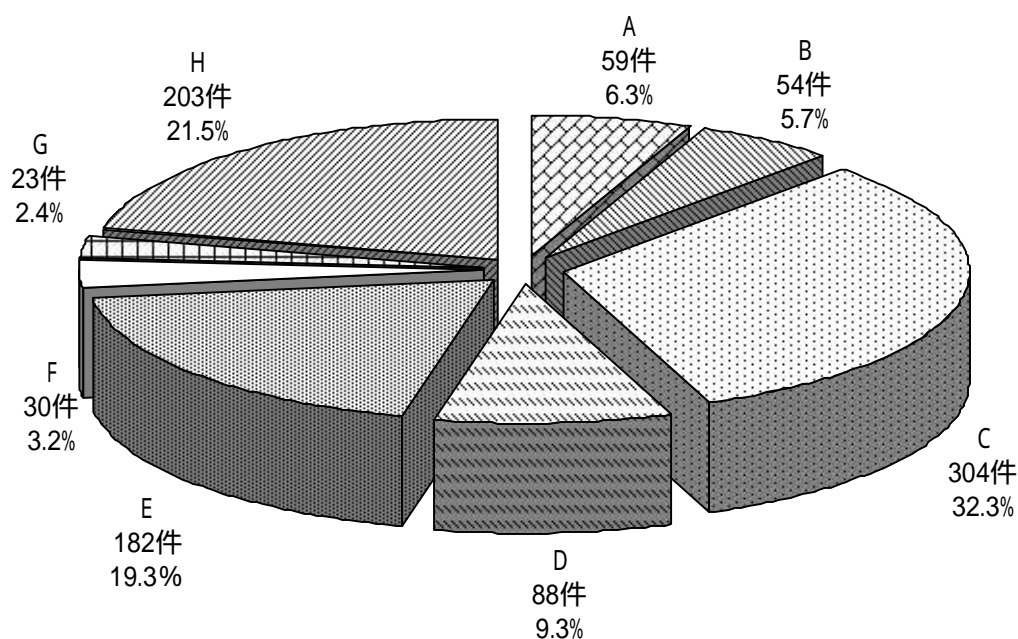

第5章 陳情・要望

1 陳情・要望 地区別集計表

| 地 区 | 件 数 |
|---------|-----|
| 全 域 | 39 |
| 本 庁 | 33 |
| 芳 野 | 13 |
| 古 谷 | 4 |
| 南 古 谷 | 11 |
| 高 階 | 12 |
| 福 原 | 4 |
| 大 東 | 10 |
| 霞 ヶ 関 | 11 |
| 霞 ヶ 関 北 | 3 |
| 名 細 | 13 |
| 山 田 | 9 |
| そ の 他 | 5 |
| 合 計 | 167 |

2 陳情・要望 所管別集計表

| 所 管 | 件 数 |
|-----------------|-----|
| 秘 書 室 | 0 |
| 広 報 室 | 0 |
| 政 策 財 政 部 | 9 |
| 総 務 部 | 10 |
| 市 民 部 | 18 |
| 文 化 ス ポ ー ツ 部 | 3 |
| 福 祉 部 | 11 |
| こ ど も 未 来 部 | 11 |
| 保 健 医 療 部 | 2 |
| 環 境 部 | 2 |
| 産 業 観 光 部 | 10 |
| 都 市 計 画 部 | 17 |
| 建 設 部 | 64 |
| 会 計 室 | 0 |
| 上下水道局経営管理部 | 0 |
| 上下水道局事業推進部 | 4 |
| 議 会 事 務 局 | 1 |
| 選挙管理委員会事務局 | 0 |
| 監 査 委 員 事 務 局 | 0 |
| 農 業 委 員 会 事 務 局 | 1 |
| 教育委員会教育総務部 | 4 |
| 教育委員会学校教育部 | 0 |
| 消 防 局 | 0 |
| 合 計 | 167 |

複数の所管に関係するものは、代表と思われる所管に算入。

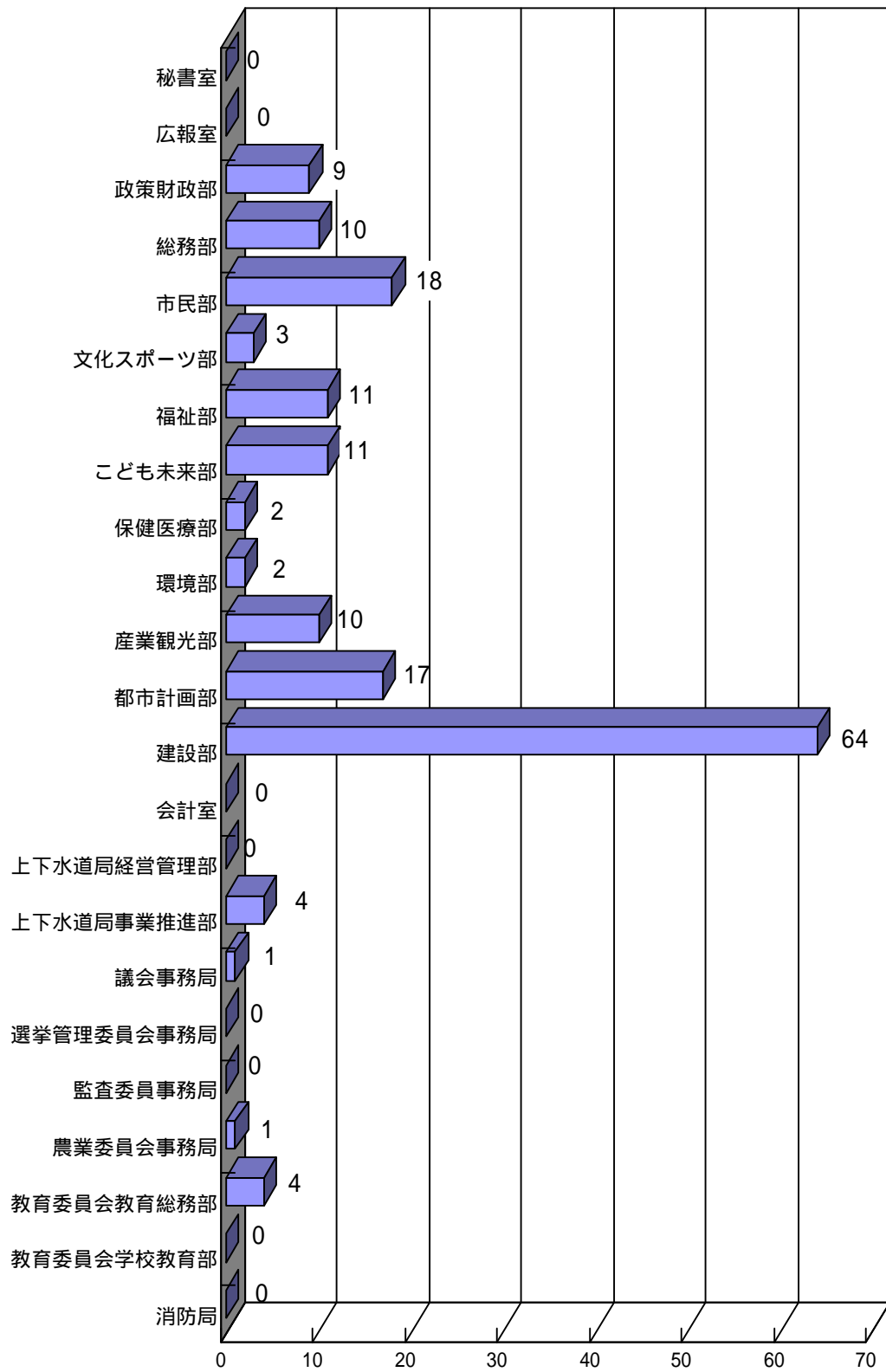

3 陳情・要望 分野別意見件数集計表

| 分 類 | 意見件数 |
|------------|------|
| 保健・医療・福祉 | 22 |
| 教育・文化・スポーツ | 7 |
| 都市基盤・生活基盤 | 56 |
| 産 業 ・ 観 光 | 5 |
| 環 境 | 1 |
| 地域社会と市民生活 | 45 |
| 行 財 政 運 営 | 16 |
| そ の 他 | 15 |
| 合 計 | 167 |

複数の分野に関するものは、代表と思われる分野に算入しています。

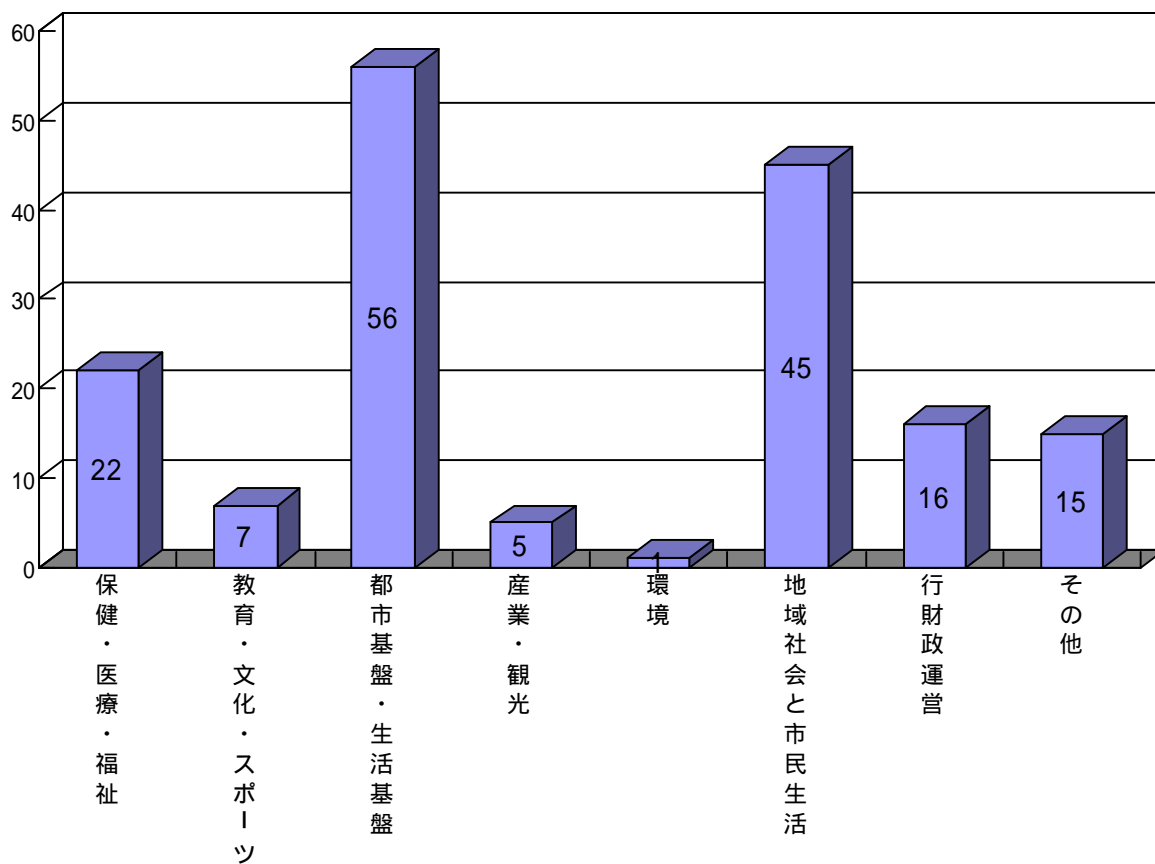

第6章 質問・問い合わせ

1 質問・問い合わせ受信状況

| 受信状況 | 意見件数 | 回 答 方 法 | | | |
|------|------|---------|-----|-----|-------|
| | | インターネット | 文 書 | 電 話 | そ の 他 |
| 107 | 120 | 92 | 1 | 9 | 18 |

一件で複数意見の場合があるため、受信件数と意見件数とは一致していません。
「その他」とは、拝読等、回答を要しないものです。

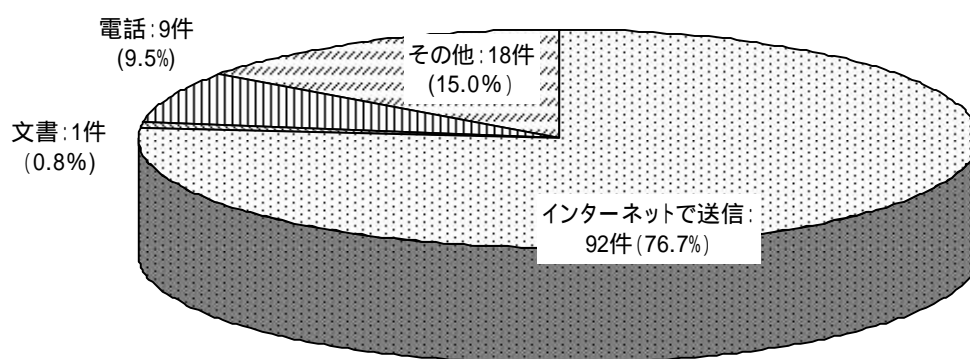

2 質問・問い合わせ 所管別意見件数集計表

| 所 管 | 件 数 | 所 管 | 件 数 |
|---------------|-----|-----------------|-----|
| 秘 書 室 | 0 | 会 計 室 | 0 |
| 広 報 室 | 4 | 上下水道局経営管理部 | 0 |
| 政 策 財 政 部 | 4 | 上下水道局事業推進部 | 1 |
| 総 務 部 | 4 | 議 会 事 務 局 | 1 |
| 市 民 部 | 31 | 選挙管理委員会事務局 | 0 |
| 文 化 ス ポ ー ツ 部 | 5 | 監 査 委 員 事 務 局 | 0 |
| 福 祉 部 | 2 | 農 業 委 員 会 事 務 局 | 0 |
| こ だ も 未 来 部 | 2 | 教育委員会教育総務部 | 9 |
| 保 健 医 療 部 | 8 | 教育委員会学校教育部 | 4 |
| 環 境 部 | 11 | 消 防 局 | 0 |
| 産 業 観 光 部 | 11 | 合 計 | 120 |
| 都 市 計 画 部 | 12 | | |
| 建 設 部 | 11 | | |

一件が二つ以上の所管にまたがることがあるため、受信件数とは一致していません。

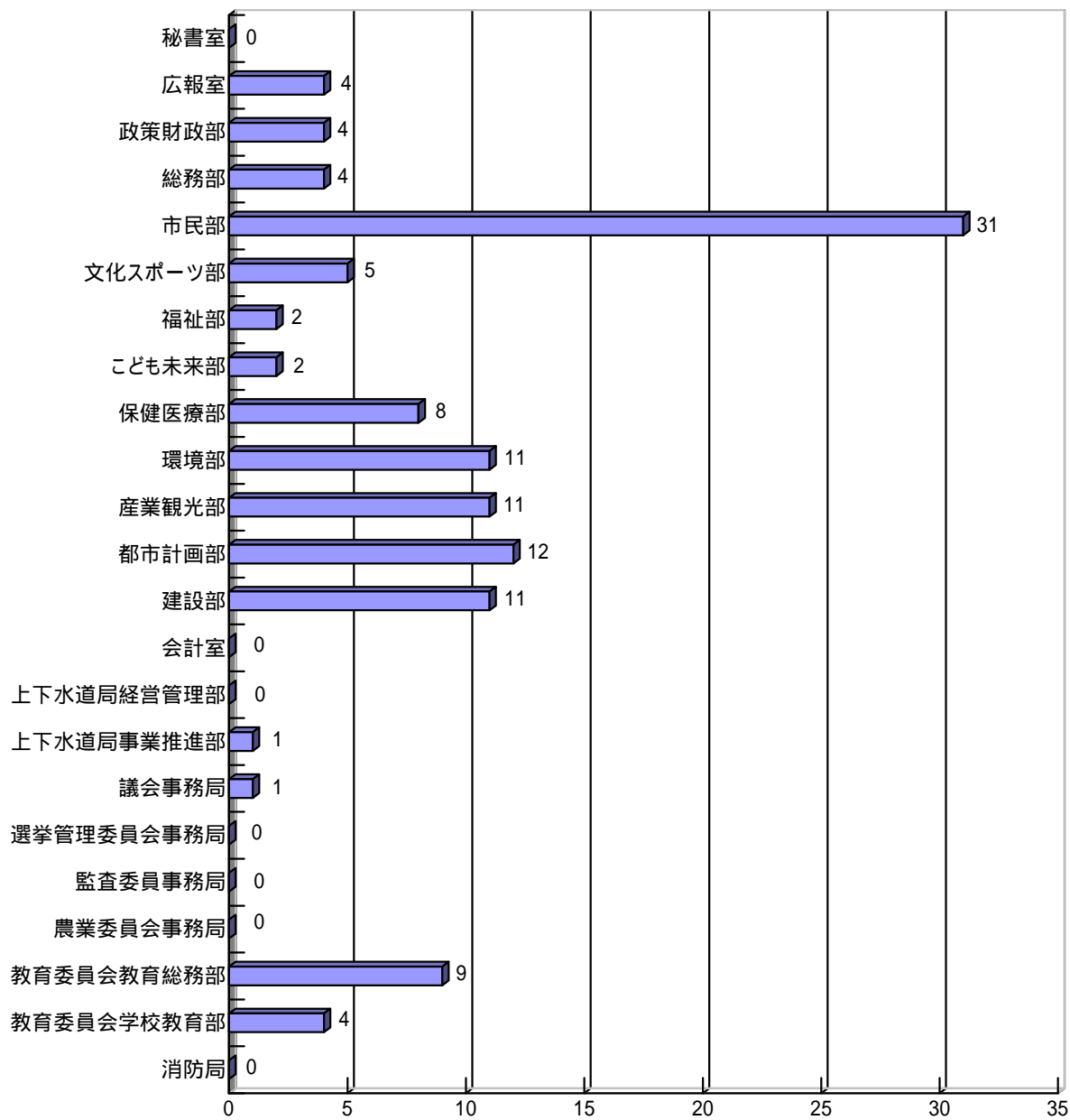

3 質問・問い合わせ 分野別意見件数集計表

| 分 類 | 意見件数 |
|------------|------|
| 保健・医療・福祉 | 9 |
| 教育・文化・スポーツ | 16 |
| 都市基盤・生活基盤 | 26 |
| 産 業 ・ 観 光 | 10 |
| 環 境 | 15 |
| 地域社会と市民生活 | 23 |
| 行 財 政 運 営 | 14 |
| そ の 他 | 7 |
| 合 計 | 120 |

一件で複数意見の場合があるため、受信件数と意見件数とは一致していません。

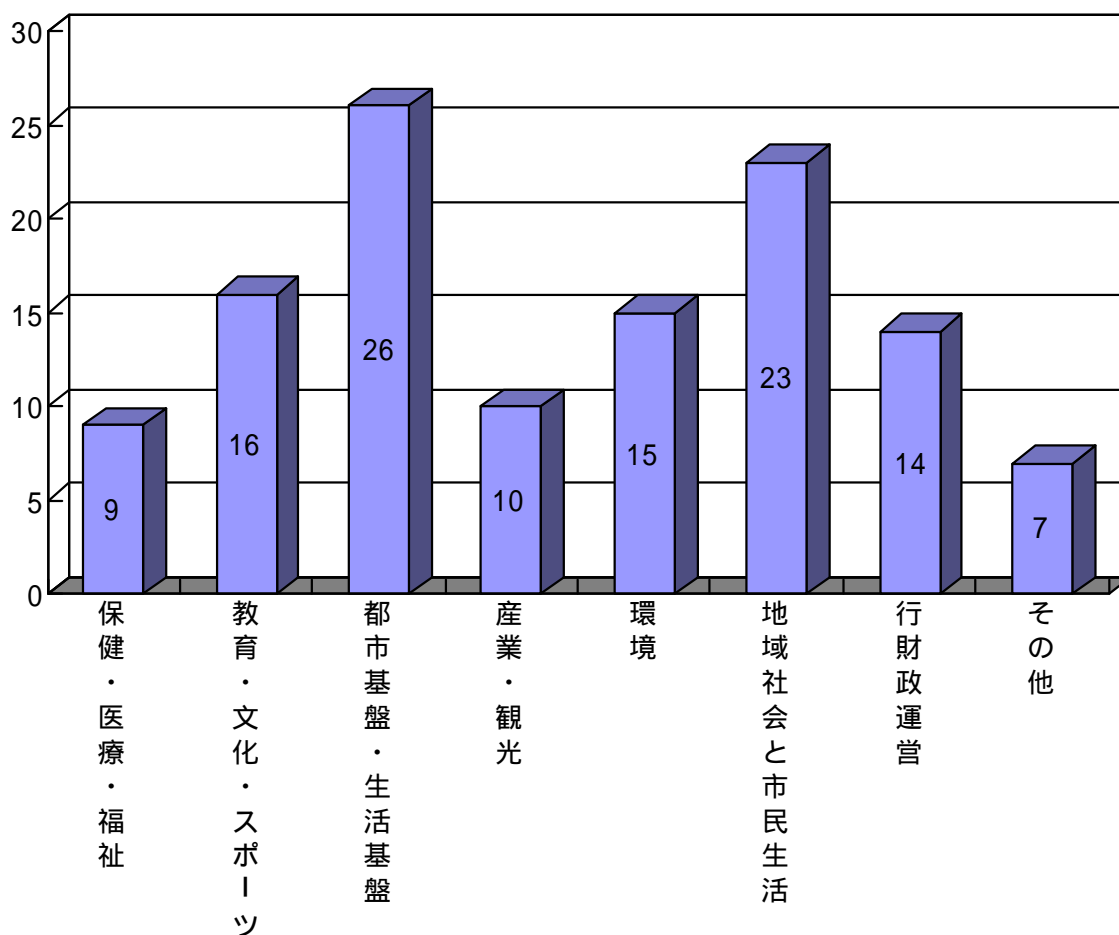

第7章 施設めぐり・庁舎見学

1 施設めぐり・庁舎見学開催状況

| | 回数 | 参加人数 |
|-------|----|------|
| 施設めぐり | 4 | 79 |
| 庁舎見学 | 3 | 159 |

2 施設めぐり 施設別訪問回数

| 施設名 | 回数 |
|--------------|----|
| PiKOA | 2 |
| つばさ館（環境プラザ） | 4 |
| 小畔の里クリーンセンター | 1 |
| 合計 | 7 |

第 8 章 窓口・電話等による広聴

1 窓口・電話対応 分野別月別集計表

| | 4 月 | 5 月 | 6 月 | 7 月 | 8 月 | 9 月 | 10 月 | 11 月 | 12 月 | 1 月 | 2 月 | 3 月 | 合 計 (件数) |
|-------------------|--------|--------|--------|--------|--------|--------|---------|---------|---------|--------|--------|--------|-------------|
| 動物・鳥による被害(フン・鳴き声) | 0 | 0 | 2 | 1 | 0 | 0 | 0 | 1 | 0 | 0 | 0 | 0 | 4 |
| 昆虫(ハチ等)の駆除 | 0 | 0 | 0 | 0 | 0 | 0 | 0 | 0 | 0 | 0 | 0 | 0 | 0 |
| 植物による被害(植木・草) | 0 | 0 | 0 | 0 | 0 | 0 | 0 | 0 | 0 | 1 | 0 | 0 | 1 |
| 空き家相談 | 0 | 0 | 0 | 0 | 0 | 0 | 0 | 0 | 2 | 0 | 0 | 0 | 2 |
| ごみ・不法投棄被害 | 0 | 3 | 1 | 0 | 1 | 0 | 0 | 0 | 0 | 0 | 0 | 0 | 5 |
| 隣 人 関 係 | 4 | 0 | 1 | 3 | 1 | 1 | 1 | 0 | 1 | 2 | 1 | 1 | 16 |
| 市役所・職員 | 18 | 15 | 12 | 11 | 11 | 12 | 14 | 3 | 6 | 6 | 6 | 0 | 114 |
| そ の 他 | 7 | 6 | 11 | 14 | 8 | 14 | 10 | 16 | 14 | 14 | 13 | 10 | 137 |
| 合 計 (件 数) | 29 | 24 | 27 | 29 | 21 | 27 | 25 | 20 | 23 | 23 | 20 | 11 | 279 |

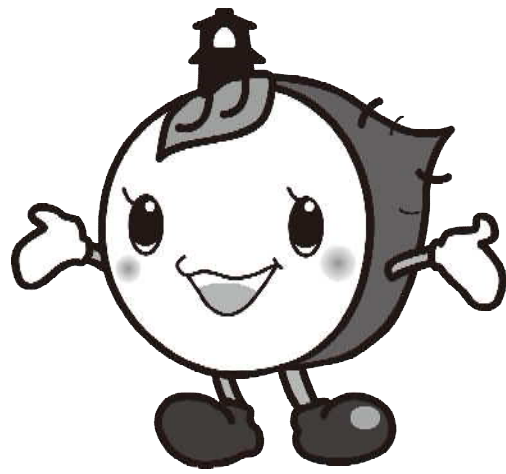

川越市マスコットキャラクター
ときも