

令和3年度
寺尾中学校PTA・教育振興会
第45回定期総会 資料



令和3年4月30日（金） 受付 15:15
開始 15:30

於：寺尾中学校 3階多目的室(3B)

〒350-1141 川越市寺尾1068番地
TEL 049-245-6701

総 会 次 第

1、開会の言葉

2、挨拶

PTA会長

教育振興会会長

学校長

3、出席及び委任状提出者数の確認・報告

4、議長選出

5、議事

(1) 令和2年度事業報告に関する件

(2) 令和2年度決算報告に関する件

①PTA

②特別基金

③教育振興会・教育振興会B

④監査報告

(3) 令和3年度本部役員承認に関する件

(4) 令和3年度理事役員承認に関する件

(5) 令和3年度活動目標及び事業計画承認に関する件

令和3年度 活動目標 (案)

豊かな心を持ち、たくましく生きる人間を育成するために
委員会活動を充実させPTAの健全な発展に努める。

1、会員相互の教育を高め、親睦を図る。

2、各専門委員会の活動を活性化する。

3、環境の整備を促進する。

4、会員相互の連携を深め、子どもの健全育成に努める。

(6) 令和3年度予算案承認に関する件

①PTA予算

②教育振興会予算

6、PTA会長への感謝状贈呈

7、新役員代表の挨拶及び幹事の委嘱

8、その他

9、閉会の言葉

令和3年度寺尾中学校生徒数

(4月現在)

	第1学年 4学級	第2学年 4学級	第3学年 4学級	もみの木学級 2学級	合 計
男 子	69	66	63	11	209
女 子	71	60	77	2	210
合 計	140	126	140	13	419

PTA・教育振興会組織図

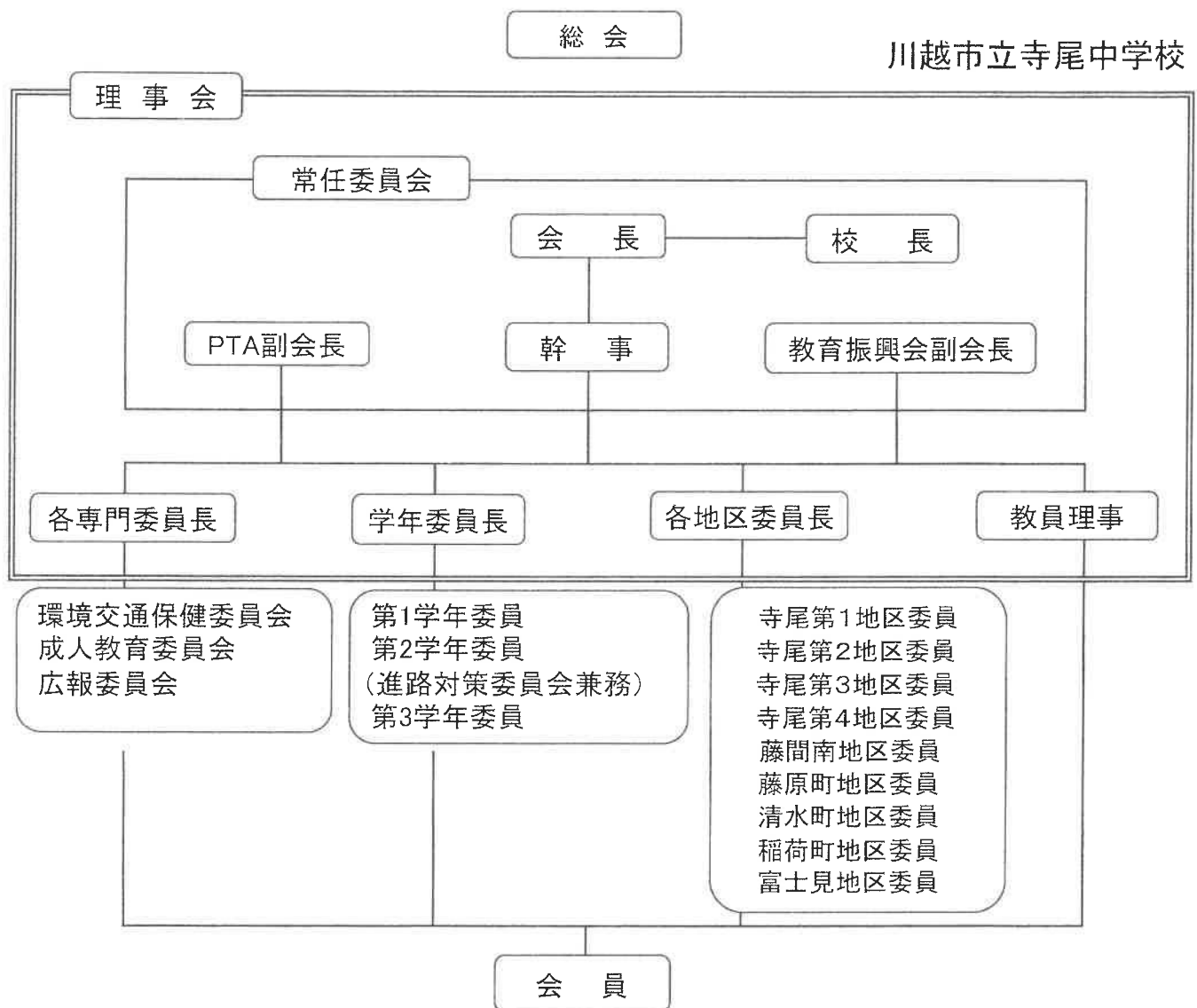

令和2年度常置委員会事業報告

月	本部・共通	成人委員会	広報委員会	環境交通保健委員会	進路対策委員会	学年委員会
4月			7 編集会議(PTA会議室) 11 PTA新旧理事会 — 新専門委員会・学年委員会中止 他 編集会議(LINEにて)	11 PTA新旧理事会(中止) 16 母の会新旧理事会(中止)	11 PTA新旧理事会(中止)	11 PTA新旧理事会(中止)
5月	21 PTA総会(歓送迎会中止)		1 PTA総会・歓送迎会中止 12 運営講座中止	1 PTA総会・歓送迎会中止 11 交通安全指導(おはようコール中止) 13 市P運営講座(中止) 14 母の会高階支部総会(中止) 29 母の会本部総会(中止)		21 PTA総会・歓送迎会中止
6月	P・振 会費集金		24 本部と質疑応答(PTA会議室)	5 第1回理事会(延期) 18 母の会高階支部理事会(中止)		
7月	1 市P連第1回運営委員会		21 広報コンクール出展	3 川越市学校保健委員会総会 ならび講習会(中止) 29 母の会新旧理事会		
8月	6 市P連川越市PTA広報紙 コンクール審査会 27 第1回常任委員会 〃 第1回PTA理事会	27 第1回PTA理事会	27 第1回理事会	24 母の会高階支部理事会(中止) 26 交通安全指導(おはようコール) 〃 学校保険委員会(中止) 27 第1回理事会	4 高校説明会資料印刷・配布	27 第1回理事会
9月	3 市P連広報紙コンクール表彰式 〃 市P連第2回運営委員会 11 体育祭協力 28 印刷機搬入	11 体育祭協力	4 編集会議(高階市民センター) 11 体育祭撮影取材会場見回り 他 編集会議(LINEにて) 広報用カメラ3台購入	4 環境ボランティア(除草) 11 体育祭協力(なし) 25 環境ボランティア(障幕修繕)		11 体育祭協力
10月	3 高階南ファミリーコンサート(中止) 5 理事協議会		2 編集会議(PTA会議室) 他 編集会議(LINEにて)	5 第2回理事会(延期) 13 防災並び暴力排除推進大会(中止)		5 第2回理事会(中止) 9 あいさつ運動(中止)
11月	6 寺尾4地区合同バトロール 〃 市P連第3回運営委員会 27 PTA連合会講演会	13 家庭教育学級生募集 27 申し込み回収	10 編集会議(PTA会議室) 20 人間地区PTA研修会 リモートで2名出席 他 編集会議(LINEにて)	20 バザー準備(中止) 21 PTAバザー(中止)		4 合宿祭(受付・会場案内)中止 21 PTAバザー(中止)
12月	4 安全互助会説明会 18 情報モラル研修会	9 家庭教育学級	11 編集会議(PTA会議室) 校内撮影 他 編集会議(LINEにて)	4 母の会交通安全指導(中止)		2 あいさつ運動中止(1年) 3 あいさつ運動中止(2年) 4 あいさつ運動中止(3年) 21 保護者会(新3学年役員選出)中止
1月	14 第2回常任委員会 16 高階南ファミリーコンサート(中止)		他 編集会議(LINEにて)	5 交通安全指導(おはようコール) 15 母の会新入学園児 交通安全教室(中止)		9 防災訓練中止
2月			28 校了 他 編集会議(LINEにて)	6 第2回理事会 新旧専門委員会(延期) 〃 母の会巡回広報(中止) 8 PTA研究集会(中止) 20 母の会巡回広報(中止) 26 母の会高階支部理事会(中止)		
3月	13 卒業式出席 27 第2回PTA理事会 新旧専門委員会 会計監査	27 第2回PTA理事会 新旧専門委員会	11 配布準備 12 「礎」161号発行 27 第2回理事会 他 編集会議(LINEにて)	5 環境ボランティア(トイレ清掃他) 27 第2回理事会 新旧専門委員会		3 あいさつ運動中止(1年) 4 あいさつ運動中止(2年) 13 卒業式(協力なし) 18 保護者会(新3学年役員選出) 27 第2回理事会

令和2年度地区事業報告

月	藤間南	藤原町	清水町	稲荷町	富士見	寺尾四地区
4月	19 藤間南自治会総会(資料配布のみ)	15 第1回藤原町地区パトロール(中止) 25 第1回資源回収	11 新旧理事会(中止) 12 自治会通常総会(中止) 第1回役員・班長合同会議(中止) 18 地区パトロール(中止)	4 資源回収 新旧理事会(中止) 稲荷町自治会総会(中止) PTA総会・歓迎迎会(中止)	15 役員会議 25 資源回収	26 第1回資源回収
5月		20 第2回藤原町地区パトロール(中止)	16 地区パトロール(中止)	2 資源回収 地区パトロール(中止)	23 資源回収	24 第2回資源回収
6月	PTA・教育振興会会費納入	17 第3回藤原町地区パトロール 27 第2回資源回収	PTA会費・地区会費集金 20 地区パトロール 27 第2回役員・班長合同会議(中止)	6 資源回収 27 PTA会費・地区会費集金 〃 地区パトロール	19 地区パトロール 21 富士見集会所掃除 〃 富士見自治会会議 27 資源回収 〃 PTA会費集金	26 地区パトロール 28 第3回資源回収
7月	22 パトロール	3 PTA・教育振興会・ 地区会費集金 15 第4回藤原町地区パトロール	18 地区パトロール 26 七町盆踊り(中止) 27	4 資源回収 25 地区パトロール(中止)	17 地区パトロール 25 資源回収	26 第4回資源回収 31 地区パトロール
8月	27 パトロール 〃 PTA・教育振興会・第1回理事会	19 第5回藤原町地区パトロール 22 第3回資源回収	22 地区パトロール 23 清水町夏祭り(中止) 27 第1回PTA理事会 29 第3回役員・班長合同会議(中止)	1 資源回収 27 第1回PTA理事会 29 地区パトロール	21 地区パトロール 22 資源回収 27 第1回PTA理事会	23 第5回資源回収 27 第1回PTA理事会
9月		16 第6回藤原町地区パトロール	19 地区パトロール 27 七町合同運動会(中止)	5 資源回収 26 地区パトロール(中止)	18 地区パトロール 26 資源回収	27 第6回資源回収
10月	5 理事協議会 22 パトロール	21 第7回藤原町地区パトロール 24 第4回資源回収	5 理事協議会 11 清水町芋掘り 17 地区パトロール 17 清水町秋祭り(中止) 18 23 バザー余額回収・差入(中止)	3 資源回収 5 理事協議会 31 地区パトロール	5 役員選出会議・説明会 16 地区パトロール 24 資源回収	5 理事協議会 25 第7回資源回収 ※その他 27 学校・本部・寺尾地区話し合い
11月	26 パトロール	18 第8回藤原町地区パトロール	7 バザー(中止) 13 新役員選出会議 21 地区パトロール 28 自治会会議(役員のみ) 第4回役員・班長合同会議(中止)	7 資源回収 28 地区パトロール	20 地区パトロール 28 資源回収	6 寺尾地区合同パトロール 22 第8回資源回収
12月	5 PTA・教育振興会役員選出	5 令和3年度 地区役員選出 (全地区合同開催) 16 第9回藤原町地区パトロール(中止) 26 第5回資源回収	5 PTA臨時会議 19 地区パトロール(中止) 自治会歳末パトロール(中止)	5 次年度役員選出 〃 資源回収 26 地区パトロール(中止)	26 資源回収	5 次年度役員選出 27 第9回資源回収 ※その他 9 地区長会議
1月		20 第10回藤原町地区パトロール(中止)	10 新年餅つき大会(中止) 16 地区パトロール(中止)	30 地区パトロール(中止)	17 富士見集会所掃除 23 資源回収	24 第10回資源回収
2月		17 第11回藤原町地区パトロール(中止) 27 第6回資源回収	20 地区パトロール(中止)	6 資源回収 27 地区パトロール(中止)	19 地区パトロール 27 資源回収	28 第11回資源回収 ※その他 16 寺尾地区・地区長会議
3月	卒業・進級祝い配布 新旧役員引き継ぎ 27 PTA・教育振興会・第2回理事会	12 寺尾中学校藤原町 地区総会(中止) 18 第12回藤原町地区パトロール(中止)	12 地区役員新旧引き継ぎ 13 地区パトロール(中止) 27 第2回PTA理事会	5 地区総会(中止) 6 資源回収 27 第2回PTA理事会 〃 地区パトロール	卒業生お祝い配布 富士見地区総会(中止) 19 地区パトロール(中止) 27 資源回収 〃 第2回PTA理事会	26 地区パトロール 27 第2回PTA理事会 28 第12回資源回収 ※その他 21 寺尾四地区定期総会 四地区合同・三役会議 役員引き継ぎ

令和2年度 川越市立寺尾中学校 PTA 決算書

(1) 収入の部

(単位:円)

項 目	本年度予算額	本年度決算額	比較増減	付 記
繰越金	171,271	171,271	0	
会費	943,200	936,400	△ 6,800	会費 年額2400×(世帯数+教員)
雑収入	35,000	5	△ 34,995	利息
合計	1,149,471	1,107,676	△ 41,795	

(2) 支出の部

款	項	目	本年度予算額	本年度決算額	比較増減	付 記
1	運営費		220,000	161,223	58,777	
	1	会議費	60,000	57,500	2,500	各会議費他
	2	需要費	97,000	98,833	△ 1,833	
		1 消耗品費	80,000	98,833	△ 18,833	印刷機リース代・インク・用紙代他
		2 通信運搬費	12,000	0	12,000	
		3 備品費	5,000	0	5,000	
	3	交通費	63,000	4,890	58,110	研修等交通費
2	活動費		835,000	484,626	350,374	
	1	活動費	765,000	484,626	280,374	
		1 総務財政費	30,000	15,773	14,227	消耗品他
		2 成人教育費	50,000	3,340	46,660	講師謝礼他
		3 広報費	385,000	315,590	69,410	広報誌印刷代他
		4 環境交通保健費	10,000	1,925	8,075	ボランティア謝礼代
		5 進路対策費	100,000	59,823	40,177	高校面接練習DVD他
		6 講演会費	30,000	17,600	12,400	講演会資料作成用品代
		7 厚生費	0	0	0	
		8 会員研修費	50,000	15,500	34,500	講師謝礼代他
		9 慶弔費	60,000	24,000	36,000	香典・記念品他
		10 記念品費	50,000	31,075	18,925	卒業証書ケース
	2	渉外費	70,000	0	70,000	
3	分担金		80,000	58,434	21,566	
	1	分担金	80,000	58,434	21,566	安全互助会・市P連会費
4	予備費		14,471	0	14,471	
	1	予備費	14,471	0	14,471	
合計			1,149,471	704,283	445,188	

(3) 残高の部

1,107,676 円- 704,283 円= 403,393 円

(令和3年度へ繰り越し)

上記の通り報告致します。

令和3年3月27日 川越市立寺尾中学校 PTA会計

幹事

会計監査の結果、収支ともに正確であることを認めます。

令和3年3月27日 監事

令和2年度 特別基金 会計報告

収入の部

繰越金	2,095,993 円
預金利息	18 円
振興会Bより	0 円
合計	2,096,011 円

支出の部

合計	0 円
	0 円

差引残高 2,096,011 円－ 0 円＝ 2,096,011 円

以上、特別基金の残高は、令和3年度へ繰り越しいたします。

令和3年3月27日 川越市立寺尾中学校 PTA会計
川越市立寺尾中学校 幹事

会計監査の結果、相違ないことを認めます。

令和3年3月27日 監事

令和2年度 川越市立寺尾中学校 教育振興会 決算書

(1) 収入の部

(単位:円)

項目	本年度予算	本年度決算	比較増減	付記
繰越金	45,820	45,820	0	
会費	657,000	655,500	△ 1,500	1800円×360世帯+1050円×2世帯+校区外
特別収入	150,000	150,000	0	バザー売上・資源回収等より補充
款送迎会会費	0	0	0	会費
雑収入	0	4	4	利息
合計	852,820	851,324	△ 1,496	

(2) 支出の部

款	項	目	本年度予算	本年度決算	比較増減	付記
1	活動費		25,000	10,000	15,000	
	1	事務費	5,000	0	5,000	金銭出納帳
	2	渉外費	20,000	10,000	10,000	
		1 渉外費	10,000	10,000	0	地域事業等祝い金
		2 慶弔費	10,000	0	10,000	
2	後援事業費		805,000	608,417	196,583	
	1	教育後援費	355,000	234,893	120,107	
		1 学習補助費	80,000	80,064	△ 64	教材・PC室プリンタトナー等
		2 合唱祭補助費	160,000	74,413	85,587	会場使用料・フェイスシールド等
		3 体育祭補助費	30,000	7,678	22,322	紙雷管・プログラム等
		4 特活補助費	50,000	38,748	11,252	ホワイトボード・講師謝礼等
		5 図書費	35,000	33,990	1,010	図書室用図書
	2	保健衛生費	15,000	13,976	1,024	保健室備品等
	3	部活動補助費	185,000	177,543	7,457	各部活必要経費等
	4	環境整備費	80,000	64,315	15,685	修繕用品等
	5	式典記念費	170,000	117,690	52,310	入学式、卒業式用品等
3	予備費	1予備費	22,820	0	22,820	
合計			852,820	618,417	234,403	

(3) 残高の部

851,324 円 - 618,417 円 = 232,907 円 (令和3年度へ繰り越し)
上記の通り報告致します。

令和3年3月27日 川越市立寺尾中学校 教育振興会会計
幹事

会計監査の結果、収支ともに正確であることを認めます。

令和3年3月27日 監事

令和3年度 川越市立寺尾中学校 PTA 予算(案)

(1) 収入の部

(単位:円)

項 目	前年度予算額	本年度予算額	比較増減	付 記
繰越金	171,271	403,393	232,122	
会費	943,200	1,032,000	88,800	会費 年額2400×(世帯数+教員)
雑収入	35,000	0	△ 35,000	
合計	1,149,471	1,435,393	285,922	

(2) 支出の部

款	項	目	前年度予算額	本年度予算額	比較増減	付 記
1	運営費		220,000	314,000	94,000	
	1	会議費	60,000	60,000	0	各会議費他
	2	需要費	97,000	204,000	107,000	
		1 消耗品費	80,000	189,000	109,000	印刷機リース代、インク、用紙代他
		2 通信運搬費	12,000	10,000	△ 2,000	切手代他
		3 備品費	5,000	5,000	0	
	3	交通費	63,000	50,000	△ 13,000	研修等交通費
2	活動費		835,000	800,000	△ 35,000	
	1	活動費	765,000	750,000	△ 15,000	
		1 総務財政費	30,000	30,000	0	消耗品他
		2 成人教育費	50,000	50,000	0	講師謝礼・花束代他
		3 広報費	385,000	370,000	△ 15,000	広報誌印刷代他
		4 環境交通保健費	10,000	10,000	0	花苗代等
		5 進路対策費	100,000	100,000	0	高校紹介本他
		6 講演会費	30,000	30,000	0	講師謝礼代他
		7 厚生費	0	0	0	
		8 会員研修費	50,000	50,000	0	講師謝礼代他
		9 慶弔費	60,000	60,000	0	香典・記念品他
		10 記念品費	50,000	50,000	0	卒業記念品
	2	渉外費	70,000	50,000	△ 20,000	P連研修会参加費他
3	分担金		80,000	80,000	0	
	1	分担金	80,000	80,000	0	安全互助会・市P連会費
4	予備費		14,471	241,393	226,922	
	1	予備費	14,471	241,393	226,922	
合計			1,149,471	1,435,393	285,922	

上記の通りご提案いたします。

令和3年4月30日

川越市立寺尾中学校 PTA

令和3年度 川越市立寺尾中学校 教育振興会 予算(案)

(1)収入の部

(単位:円)

項目	前年度予算	本年度予算	比較増減	付記
繰越金	45,820	232,907	187,087	
会費	657,000	774,000	117,000	会費(150円×12ヶ月×世帯数)
特別収入	150,000	150,000	0	バザー売上・資源回収より補充
歓送迎会費	0	0	0	
雑収入	0	0	0	
合計	852,820	1,156,907	304,087	

(2)支出の部

款	項	目	前年度予算	本年度予算	比較増減	付記
1	活動費		25,000	25,000	0	
	1	事務費	5,000	5,000	0	文具等他
	2	渉外費	20,000	20,000	0	
		1 渉外費	10,000	10,000	0	地域事業等祝い金
		2 慶弔費	10,000	10,000	0	香典
2	後援事業費		805,000	807,000	2,000	
	1	教育後援費	355,000	357,000	2,000	
		1 学習補助費	80,000	82,000	2,000	備品等
		2 合唱祭補助費	160,000	160,000	0	会場使用料等
		3 体育祭補助費	30,000	30,000	0	賞状、敬老席茶菓等
		4 特活補助費	50,000	50,000	0	(文化体験講座)等
		5 図書費	35,000	35,000	0	書籍他
	2	保健衛生費	15,000	15,000	0	保健室備品等
	3	部活動補助費	185,000	185,000	0	各部活必要経費等
	4	環境整備費	80,000	80,000	0	修繕用品等
	5	式典記念費	170,000	170,000	0	卒業記念・式典用品
3	予備費		22,820	324,907	302,087	
	合計		852,820	1,156,907	304,087	

上記の通りご提案いたします。

令和3年4月30日

川越市立寺尾中学校 教育振興会

教育振興会 B の予算執行について

高橋商店挨拶品	2,500 円
高橋商店手数料他	75,000 円
新入生給食エプロンセット	65,000 円
振興会通帳	150,000 円

学校で必要な物があるときは購入させていただく予定です。

上記の通りご提案いたします。

令和 3 年

4月30日

川越市立寺尾中学校

教育振興会

令和3年度常置委員会事業計画(案)

月	本部・共通	成人委員会	広報委員会	環境交通保健委員会	進路対策委員会	学年委員会
4月	8 入学式出席 10 PTA新旧理事会 一斉専門委員会 30 PTA教育振興会定期総会	10 PTA新旧理事会 一斉専門委員会 第1回家庭教育学級の講話依頼(校長) 第2回家庭教育学級の講話依頼(兼課教諭又はスクールカウンセラー) 第4回家庭教育学級の講話依頼(教頭) 15 市P運営講座	8 入学式取材・撮影 10 PTA新旧理事会・一斉専門委員会 30 PTA定期総会 他 編集会議(LINE上) 部活動取材・撮影	10 PTA新旧理事会・一斉専門委員会 30 PTA教育振興会定期総会	10 PTA新旧理事会 30 PTA教育振興会定期総会	10 PTA新旧理事会 30 PTA総会
5月	27 PTA教育振興会・地区費集金日	10 第1・2回家庭教育学級生募集 20 申し込み回収(第1・2回分)	11 PTA運営講座(1名予定) 他 編集会議(LINE上) 防犯パトロール撮影	10 おはようコール 13 市P運営講座		27 あいさつ運動 28 あいさつ運動 31 あいさつ運動
6月	4 第1回常任委員会 第1回PTA理事会	4 第1回PTA理事会 17 第1・2回家庭教育学級(開講式)	4 第1回理事会 他 編集会議(LINE上)	4 PTA常任委員会PTA理事会	4 第1回PTA理事会	4 第1回PTA理事会 30 あいさつ運動
7月	寺尾神社夏まつり		5 校了 20 配布準備・広報コンクール出展 21 「礎」162号発行	7 環境ボランティア(カーテン)		1 あいさつ運動 2 あいさつ運動
8月				30 おはようコール	4 高校説明会資料印刷・配布	
9月	10 体育祭協力	10 体育祭協力 21 第3回家庭教育学級生募集	10 体育祭取材撮影会場見回り 他 編集会議(LINE上)	3 環境ボランティア(除草) 10 体育祭協力		10 体育祭協力
10月	1 第2回PTA常任委員会 第2回PTA理事会	1 第2回PTA理事会 申し込み回収(第3回分) 20 第3回家庭教育学級	1 第2回理事会 他 編集会議(LINE上)	1 PTA常任委員会PTA理事会	1 第2回PTA理事会	1 第2回PTA理事会 6 あいさつ運動 7 あいさつ運動 8 あいさつ運動
11月	2 合唱祭協力	第4回家庭教育学級生募集 申し込み回収(第4回分) バザー協力	2 合唱祭撮影 他 編集会議(LINE上) バザー撮影・協力			2 合唱祭協力
12月		第4回家庭教育学級(閉講式)	6 校了 23 配布準備 24 「礎」163号発行 他 編集会議(LINE上)			1 あいさつ運動 2 あいさつ運動 3 あいさつ運動
1月	13 第3回常任委員会 27 新入生保護者会出席		他 編集会議(LINE上)	11 おはようコール		
2月	5 第3回PTA理事会 新旧専門委員会	5 第3回PTA理事会 新旧専門委員会	5 第3回理事会・新旧専門委員会 28 校了 他 編集会議(LINE上)	5 PTA理事会 新旧専門委員会 PTA研究集会	5 PTA理事会	5 第3回PTA理事会
3月	15 卒業式出席		14 配布準備 15 「礎」164号発行 他 編集会議(LINE上)	4 環境ボランティア		2 あいさつ運動 3 あいさつ運動 15 第44回卒業式協力 18 1、2年保護者会 新2学年役員選出(1年)

令和3年度地区事業計画(案)

月	藤間南	藤原町	清水町	稲荷町	富士見	寺尾四地区
4月	10 新旧理事会一斉専門委員会 18 藤間南自治会総会 22 第1回地区パトロール 24 資源回収 30 PTA・教育振興会定期総会	22 第1回地区パトロール 24 第1回資源回収	10 新旧理事会 自治会通常総会 22 地区パトロール 28 資源回収 25 第1回役員・班長合同会議 30 PTA総会	3 資源回収 10 新旧理事会 17 稲荷町自治会総会 22 地区パトロール 30 PTA総会	10 新旧理事会 22 地区パトロール 24 資源回収 富士見自治総会 役員会議 30 PTA総会	10 新旧理事会 11 四地区合同三役会議 22 地区パトロール 25 第1回資源回収 30 PTA総会(歓送迎会) ☆ 新班編成
	22 資源回収 27 第2回地区パトロール	27 第2回地区パトロール	27 地区パトロール	1 資源回収 27 地区パトロール // PTA会費・地区会費集金	22 資源回収 27 地区パトロール	23 第2回資源回収 27 地区パトロール PTA会費集金日
	4 第1回理事会 24 第3回地区パトロール 26 資源回収 PTA・教育振興会会費納入	24 第3回地区パトロール 26 第2回資源回収 資源回収	4 第1回理事会 PTA会費・地区会費集金 24 地区パトロール 第2回役員・班長合同会議 資源回収	4 第1回理事会 5 資源回収 24 地区パトロール	4 第1回理事会 PTA会費集金 20 富士見集会所掃除 24 地区パトロール 26 資源回収	4 第1回PTA理事会 24 地区パトロール 27 第3回資源回収 ☆ 四地区合同三役会議 ☆ てらおフェスティバル準備委員会①
	21 第4回地区パトロール 24 資源回収 七町盆踊り手伝い	21 第4回地区パトロール	21 地区パトロール 24 七町盆踊り 25	3 資源回収 21 地区パトロール 24 七町盆踊り 25	21 地区パトロール 24 資源回収	21 地区パトロール 25 第4回資源回収 ☆ てらお夏まつり
	26 第5回地区パトロール 28 資源回収	26 第5回地区パトロール 28 第3回資源回収	21 清水町夏祭り 25 資源回収 28 第3回役員・班長合同会議	7 資源回収 26 地区パトロール	26 地区パトロール 28 資源回収	22 第5回資源回収 26 地区パトロール
9月	22 第6回地区パトロール 25 資源回収 七町ファミリー運動会事前講習会 26 七町ファミリー運動会	22 第6回地区パトロール 26 七町運動会当日手伝い	22 地区パトロール 26 七町ファミリー運動会	4 資源回収 22 地区パトロール	22 地区パトロール 25 資源回収	22 地区パトロール 26 第6回資源回収 ☆ 防災講話 ☆ てらおフェスティバル準備委員会② ☆ 四地区合同三役会議 ☆ てらおフェスティバル
	1 第2回理事会 23 資源回収 28 第7回地区パトロール 藤間南フェスタ手伝い	16 みこし祭り準備手伝い 17 みこし祭り当日手伝い 23 第4回資源回収 28 第7回地区パトロール	1 第2回理事会 16 清水町秋祭り 17 27 資源回収 28 地区パトロール	1 第2回理事会 2 資源回収 16 稲荷町地区秋まつり 17 28 地区パトロール	1 第2回理事会 23 資源回収 28 地区パトロール 富士見地区秋まつり手伝い	1 第2回理事会 24 第7回資源回収 28 地区パトロール ☆ 四地区合同三役会議 ☆ バザー実行委員
11月	25 第8回地区パトロール 27 資源回収	藤原町地区役員決め 25 第8回地区パトロール	25 地区パトロール 第4回役員・班長合同会議 新役員選出	6 資源回収 25 地区パトロール	25 地区パトロール 27 資源回収 次年度 役員選出	4 四地区合同パトロール 28 第8回資源回収 ☆ バザー余剰品搬入 ☆ PTAバザー
	23 第9回地区パトロール 25 資源回収 新役員選出会	23 第9回地区パトロール 25 第5回資源回収	23 地区パトロール 歳末パトロール	4 資源回収 23 地区パトロール 次年度役員選出	19 集会所大掃除 23 地区パトロール 25 資源回収	23 地区パトロール 26 第9回資源回収 ☆ 次年度役員選出
12月	22 資源回収 27 第10回地区パトロール 町内お餅つき	27 第10回地区パトロール	9 新年餅つき大会 27 地区パトロール	27 地区パトロール	16 富士見集会所掃除 22 資源回収 27 地区パトロール	23 第10回資源回収 27 地区パトロール ☆ 寺尾地区情報交換会
	5 第3回理事会 24 第11回地区パトロール 26 資源回収	24 第11回地区パトロール 26 第6回資源回収	5 第3回理事会 23 資源回収 24 地区パトロール 新旧引き継ぎ	5 第3回理事会 5 資源回収 24 地区パトロール	5 第3回理事会 24 地区パトロール 26 資源回収	5 第3回理事会 24 地区パトロール 27 第11回資源回収 ☆ 四地区合同三役会議
3月	24 第12回地区パトロール 26 資源回収 卒業・進級祝い配布	藤原町地区総会 24 第12回地区パトロール	24 地区パトロール 卒業祝い配布	5 資源回収 // 地区総会 24 地区パトロール 新旧役員引き継ぎ 卒業祝い配布 進級祝い配布	卒業生お祝い配布 富士見集会所運営委員会 24 地区パトロール 26 資源回収 令和3年度富士見地区総会	24 地区パトロール 27 第12回資源回収 ☆ 寺尾四地区定期総会 役員引き継ぎ