川越市告示第７１５号

都市公園の供用開始を次のとおり行うので、都市公園法第二条の二の規定に基づき公告する。

令和８年１０月３０日

川越市長　森田　初恵

１　名　　称　砂新田河岸道附公園
２　位　　置　川越市大字砂新田字河岸道附３１００番
３　区　　域　別紙図面のとおり
４　供用開始の期日　令和８年１０月３０日

■令和8年10月30日に供用開始する都市公園

番号	公園名称	ふりがな	所在地	現況面積（㎡）	開設(拡張)面積(㎡)	開設後面積（㎡）	種別	地区	公告理由
〇新規開設公園									
1	**砂新田河岸道附公園**	すなしんでんかしどうつきこうえん	大字砂新田字河岸道附3100番	－	238	238	街区	高階	川越市新河岸駅前地区土地区画整理事業による
	合計			－	238	238			

この地図は、国土地理院長の承認を得て、同院発行の５万分の１地形図を複製したものである。（承認番号　平19関複、第581号）

平成二十年三月

川越市全図

砂新田河岸道附公園

凡　例

新規開設

1 : 50,000

0　500　1000　2000　3000　4000m

川越市位置図



川越市

東京都板橋区舟渡3丁目15－22　☎03(3967)1781㈹　(株)中央ジオマチックス

公園位置図

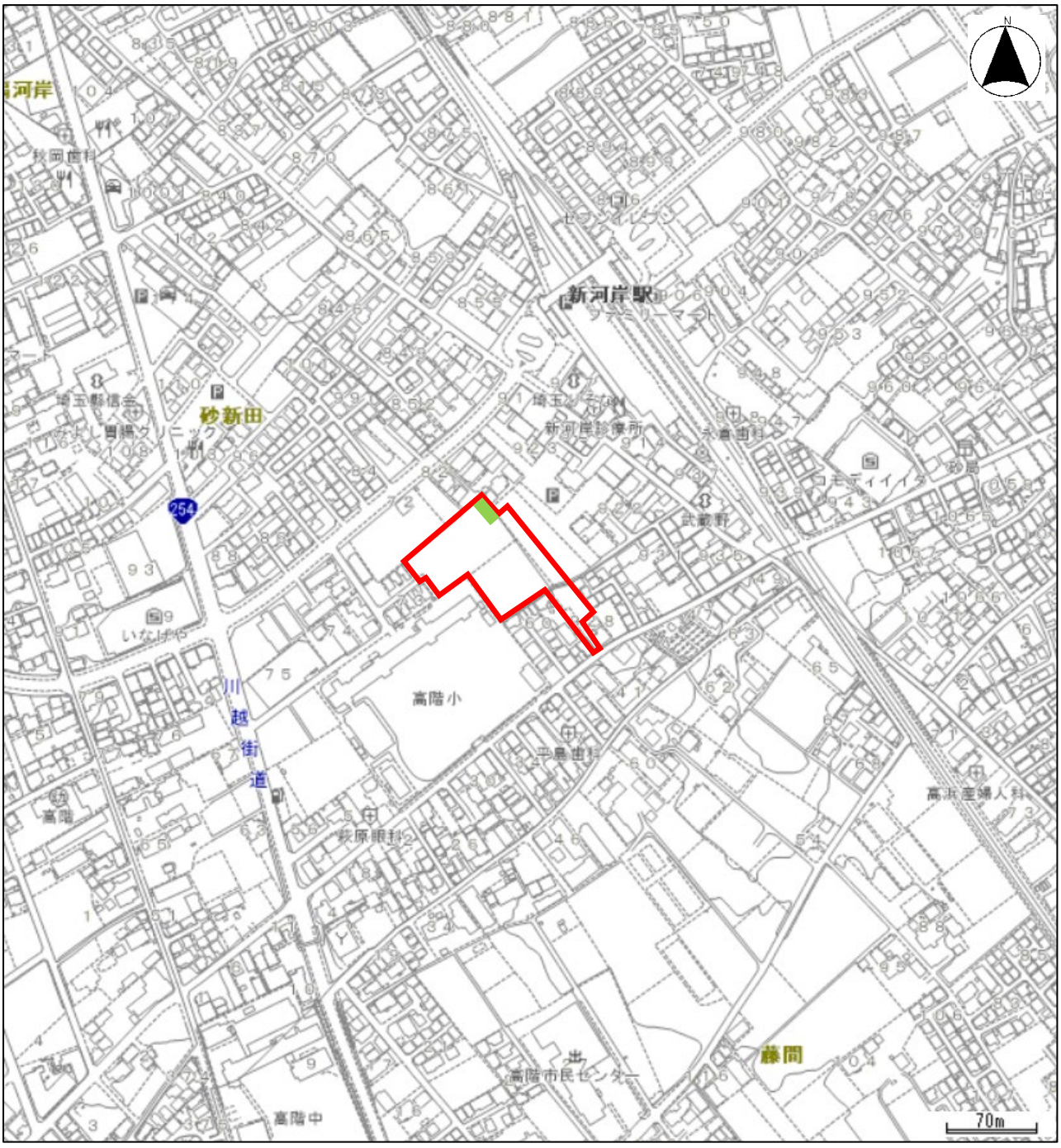

事業区域

公園

施設平面図　S=1:100(A3)

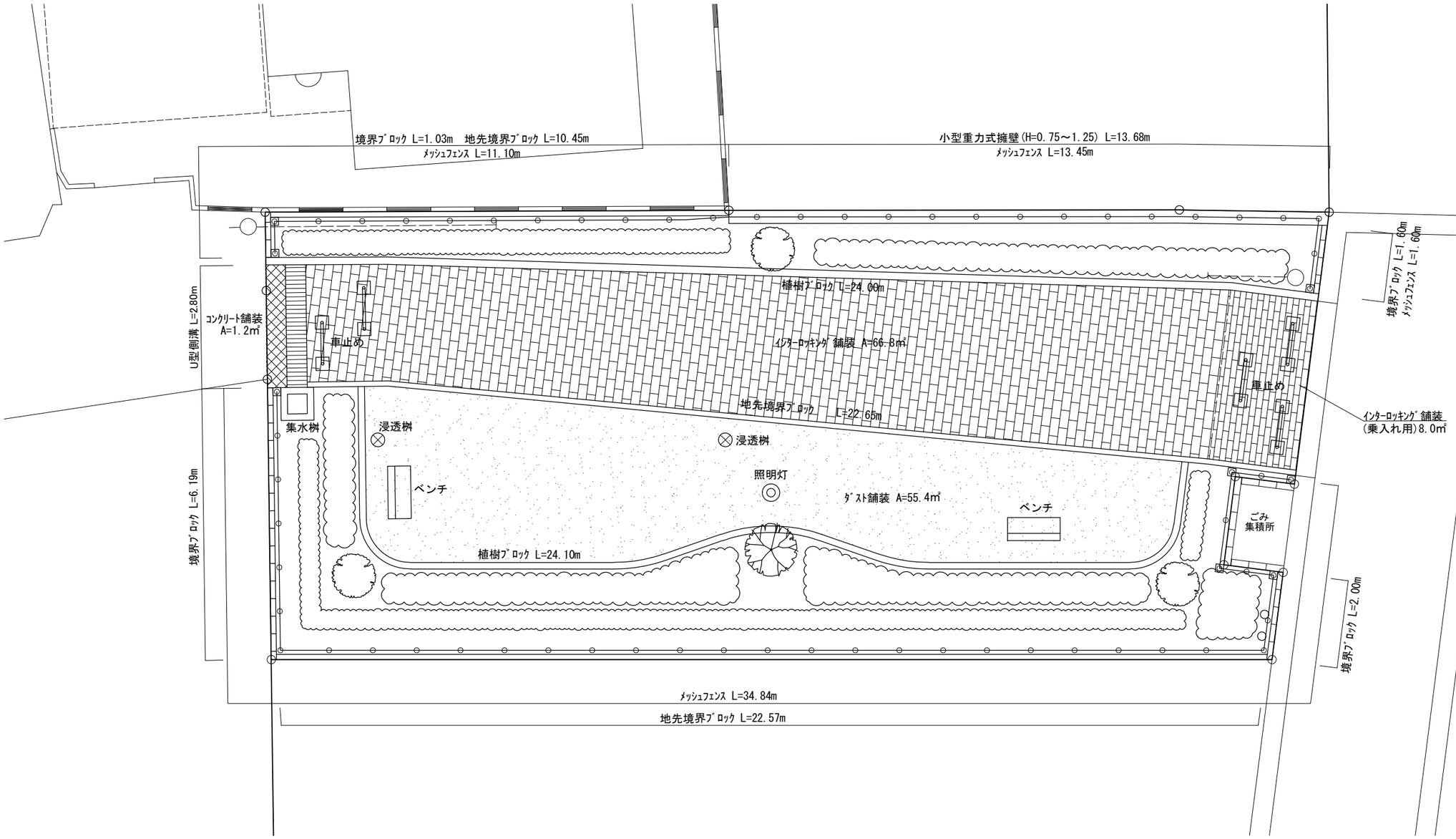

凡　例

	事業区域界
	ダスト舗装
	インターロッキング舗装
	コンクリート舗装
	地先境界ブロック
	境界ブロック
	植栽ブロック
	擁壁
	Ｕ型側溝
	集水桝
	浸透桝
	汚水桝
	止水栓
	メッシュフェンス
	車止め
	ベンチ
	照明
	電柱、支線
	植栽：高木
	植栽：中木
	植栽：低木、生垣

令和 7 年度	川越市新河岸駅前地区 土地区画整理事業		
工事場所	川越市大字砂新田地内ほか		
路 線 名			
図 面 名	施設平面図	縮尺	1:100(A3)
作成年月日	令和 7年 7月	図面番号	
東日本総合計画株式会社			