

令和 5 年川越市入込観光客数

	令和 5 年	令和 4 年	前年比
国内入込観光客数	6,576,000	5,509,000	119.4%
外国人入込観光客数	615,000	99,000	621.2%
入込観光客数合計	7,191,000	5,608,000	128.2%

単位:人

令和 5 年 国内入込観光客数 6,576,000 人（千人未満切捨て）

①GPSデータによる主要4エリアの来訪人数		1月	2月	3月	4月	5月	6月	7月	8月	9月	10月	11月	12月	合計
主要4エリア 一番街周辺・川越氷川神社周辺 喜多院周辺・伊佐沼周辺	平日計	136,222	131,865	172,270	138,621	138,773	131,460	124,379	170,809	132,978	142,624	150,782	126,885	1,697,668
	休日計	243,313	143,645	110,329	145,925	186,228	94,727	119,691	115,709	140,861	111,494	161,142	110,081	1,683,145
	平日一日平均	7,170	6,941	7,831	6,932	6,939	5,976	6,219	7,765	6,649	6,792	7,540	5,242	6,901
	休日一日平均	20,277	15,961	12,259	14,593	16,930	11,841	10,881	12,857	14,087	11,150	16,115	11,008	14,144
	全体	379,535	275,510	282,599	284,546	325,001	226,187	244,070	286,518	273,839	254,118	311,924	236,966	3,380,813

注1) GPSデータに基づき、当該エリアに30分以上滞在した観光客（市内居住者・勤務者を除く）を集計しています。

注2) 「小江戸川越春まつり」(3月)、「川越百万灯夏まつり」(7月)および「川越まつり」(10月)の人数は含まれていません。

注3) 上表での「休日」は土曜・日曜・祝日および年始三が日としています。

②その他主要観光地点の来訪人数	1月	2月	3月	4月	5月	6月	7月	8月	9月	10月	11月	12月	合計
ウェスタ川越（大ホールのみ）	10,655	11,162	22,584	9,042	15,939	11,820	28,523	14,968	13,151	15,026	20,968	21,777	195,615
あぐれっしゅ川越	21,535	22,581	27,200	27,753	27,092	24,797	24,823	25,925	27,716	27,792	25,737	26,847	309,798
小江戸蔵里	28,322	22,905	28,784	24,340	37,716	19,863	23,383	18,078	20,283	39,660	34,814	24,433	322,581
川越総合卸売市場（お客様感謝市）	7,043	7,995	10,422	8,547	4,380	6,755	9,047	7,854	8,650	7,219	9,188	12,464	99,564
観光・体験農園（7施設）	3,466	5,090	6,168	3,810	1,008	0	600	400	4,678	18,906	5,142	203	49,471
天然温泉施設（3施設）	100,939	84,783	86,856	81,623	88,898	76,186	80,933	93,957	83,033	85,264	84,023	90,078	1,036,573
川越水上公園（プール以外）	11,926	11,275	16,210	14,728	13,455	7,096	5,541	5,206	8,860	11,347	12,358	10,034	128,036
川越水上公園プール	0	0	0	0	0	0	67,190	165,900	15,047	0	0	0	248,137
計	183,886	165,791	198,224	169,843	188,488	146,517	240,040	332,288	181,418	205,214	192,230	185,836	2,389,775

③大型行祭事イベントの来訪人数	1月	2月	3月	4月	5月	6月	7月	8月	9月	10月	11月	12月	合計
小江戸川越春まつり			23,081										23,081
川越百万灯夏まつり							137,000						137,000
川越まつり										561,000			561,000
Shingashiめぐりわくわくフェスティバル											20,178		20,178
かわごえ産業フェスタ											14,000		14,000
小江戸川越お芋festival!!											14,000		14,000
くらしをいろどるファーマーズマーケット												18,000	18,000
川越市場大開放市												18,242	18,242
計	0	0	23,081	0	0	0	137,000	0	0	561,000	48,178	36,242	805,501

注) 1万人以上の来訪人数を計測したイベントを大型行祭事イベントとして集計しています。

国内総数	1月	2月	3月	4月	5月	6月	7月	8月	9月	10月	11月	12月	合計
①GPSデータによる主要 4 エリアの来訪人数	379,535	275,510	282,599	284,546	325,001	226,187	244,070	286,518	273,839	254,118	311,924	236,966	3,380,813
②その他主要観光地点の来訪人数	183,886	165,791	198,224	169,843	188,488	146,517	240,040	332,288	181,418	205,214	192,230	185,836	2,389,775
③大型行祭事イベントの来訪人数	0	0	23,081	0	0	0	137,000	0	0	561,000	48,178	36,242	805,501
合計	563,421	441,301	503,904	454,389	513,489	372,704	621,110	618,806	455,257	1,020,332	552,332	459,044	6,576,089

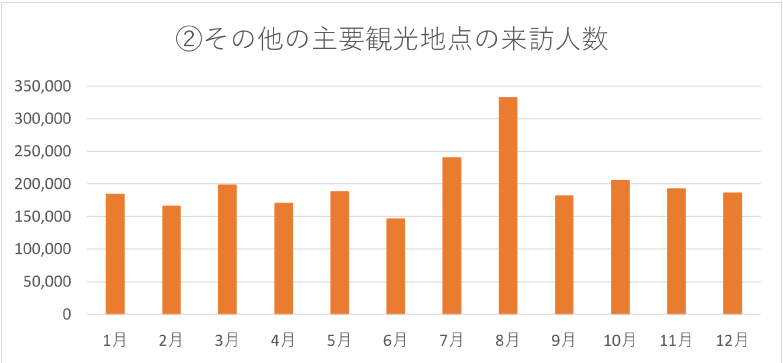
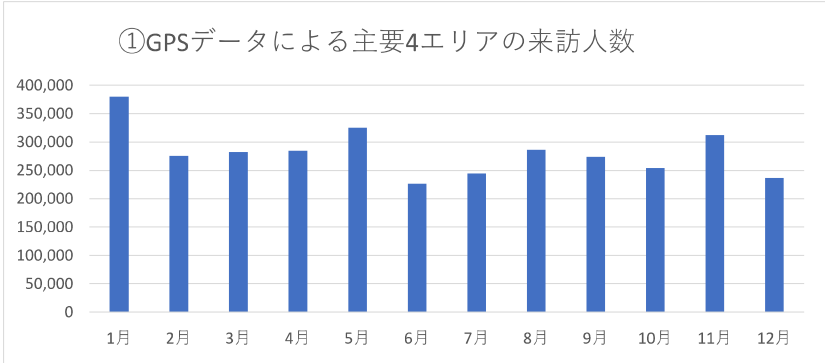

(参考) GPSデータのエリア別来訪人数	1月	2月	3月	4月	5月	6月	7月	8月	9月	10月	11月	12月	合計
一番街周辺	262,494	223,311	234,498	232,214	267,809	183,875	187,583	229,461	228,545	207,659	258,292	193,343	2,709,084
喜多院周辺	69,814	20,501	20,393	17,303	25,392	11,624	12,420	14,155	10,792	14,685	21,964	16,821	255,864
川越氷川神社周辺	42,333	18,004	21,648	21,792	29,681	19,518	37,736	29,990	20,180	27,208	31,460	17,715	317,265
伊佐沼周辺	37,796	27,098	27,988	32,357	30,451	25,709	27,919	30,643	26,848	25,698	26,788	23,461	342,756

注1) 「①GPSデータによる主要 4 エリアの来訪人数の数字」は同日中にエリアを跨いで移動した人の重複を除いた数値ですので、これらの合計とは数値が異なります。

注2) GPSデータに基づき、当該エリアに30分以上滞在した観光客（市内居住者・勤務者を除く）を集計しています。

注3) 「川越春まつり」(3月)、「百万灯夏祭り」(7月)および「川越まつり」(10月)の人数は含まれていません。

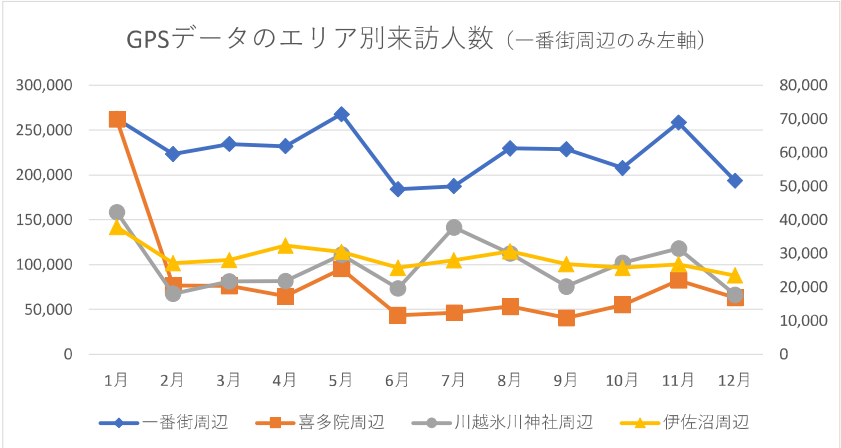

令和 5 年 国内入込観光客数 前年対比表

①GPSデータによる主要4エリアの来訪人数		1月	2月	3月	4月	5月	6月	7月	8月	9月	10月	11月	12月	合計
主要4エリア 一番街周辺・川越氷川神社周辺 喜多院周辺・伊佐沼周辺	R5	379,535	275,510	282,599	284,546	325,001	226,187	244,070	286,518	273,839	254,118	311,924	236,966	3,380,813
	R4	329,903	181,574	244,838	246,391	315,036	219,808	229,967	271,259	258,053	261,816	277,626	229,110	3,065,381
	増減	49,632	93,936	37,761	38,155	9,965	6,379	14,103	15,259	15,786	-7,698	34,298	7,856	315,432
	前年比	115.0%	151.7%	115.4%	115.5%	103.2%	102.9%	106.1%	105.6%	106.1%	97.1%	112.4%	103.4%	110.3%

注）「川越春まつり」（3月）、「百万灯夏祭り」（7月）および「川越まつり」（10月）の人数は含まれていません。

②その他主要観光地点の来訪人数		1月	2月	3月	4月	5月	6月	7月	8月	9月	10月	11月	12月	合計
その他の観光地点	R5	183,886	165,791	198,224	169,843	188,488	146,517	240,040	332,288	181,418	205,214	192,230	185,836	2,389,775
	R4	117,144	97,082	118,910	117,185	141,699	115,042	158,214	213,941	128,063	174,698	144,108	143,877	1,669,963
	増減	66,742	68,709	79,314	52,658	46,789	31,475	81,826	118,347	53,355	30,516	48,122	41,959	719,812
	前年比	157.0%	170.8%	166.7%	144.9%	133.0%	127.4%	151.7%	155.3%	141.7%	117.5%	133.4%	129.2%	143.1%

③大型行祭事イベントの来訪人数		1月	2月	3月	4月	5月	6月	7月	8月	9月	10月	11月	12月	合計
行祭事イベント	R5	0	0	23,081	0	0	0	137,000	0	0	561,000	48,178	36,242	805,501
	R4	0	0	0	0	0	0	145,000	10,500	0	574,000	15,100	29,355	773,955
	増減	0	0	23,081	0	0	0	-8,000	-10,500	0	-13,000	33,078	6,887	31,546
	前年比			皆増				94.5%	皆減		97.7%	319.1%	123.5%	104.1%

総数		1月	2月	3月	4月	5月	6月	7月	8月	9月	10月	11月	12月	合計
国内入込観光客数	R5	563,421	441,301	503,904	454,389	513,489	372,704	621,110	618,806	455,257	1,020,332	552,332	459,044	6,576,089
	R4	447,047	278,656	363,748	363,576	456,735	334,850	533,181	495,700	386,116	1,010,514	436,834	402,342	5,509,299
	増減	116,374	162,645	140,156	90,813	56,754	37,854	87,929	123,106	69,141	9,818	115,498	56,702	1,066,790
	前年比	126.0%	158.4%	138.5%	125.0%	112.4%	111.3%	116.5%	124.8%	117.9%	101.0%	126.4%	114.1%	119.4%

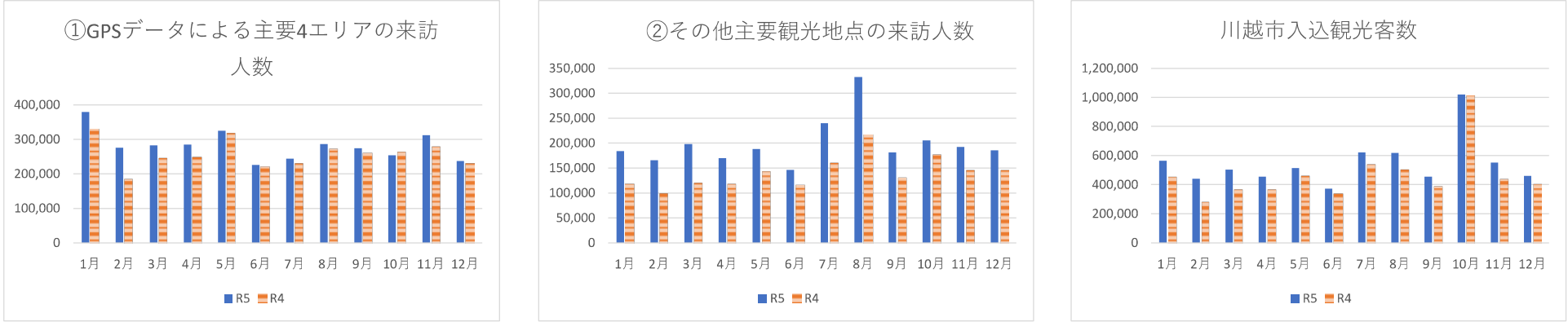

（参考）GPSデータのエリア別来訪人数		1月	2月	3月	4月	5月	6月	7月	8月	9月	10月	11月	12月	合計
一番街周辺	R5	262,494	223,311	234,498	232,214	267,809	183,875	187,583	229,461	228,545	207,659	258,292	193,343	2,709,084
	R4	219,872	141,817	188,498	193,702	260,785	178,341	179,494	219,582	206,995	210,385	220,176	194,229	2,413,876
	増減	42,622	81,494	46,000	38,512	7,024	5,534	8,089	9,879	21,550	-2,726	38,116	-886	295,208
	前年比	119.4%	157.5%	124.4%	119.9%	102.7%	103.1%	104.5%	104.5%	110.4%	98.7%	117.3%	99.5%	112.2%
喜多院周辺	R5	69,814	20,501	20,393	17,303	25,392	11,624	12,420	14,155	10,792	14,685	21,964	16,821	255,864
	R4	61,622	15,318	15,509	12,964	15,816	10,473	9,038	9,367	11,521	16,617	16,729	11,840	206,814
	増減	8,192	5,183	4,884	4,339	9,576	1,151	3,382	4,788	-729	-1,932	5,235	4,981	49,050
	前年比	113.3%	133.8%	131.5%	133.5%	160.5%	111.0%	137.4%	151.1%	93.7%	88.4%	131.3%	142.1%	123.7%
川越氷川神社周辺	R5	42,333	18,004	21,648	21,792	29,681	19,518	37,736	29,990	20,180	27,208	31,460	17,715	317,265
	R4	28,982	13,714	17,747	20,398	25,706	14,183	29,330	35,124	19,406	25,087	27,861	14,420	271,958
	増減	13,351	4,290	3,901	1,394	3,975	5,335	8,406	-5,134	774	2,121	3,599	3,295	45,307
	前年比	146.1%	131.3%	122.0%	106.8%	115.5%	137.6%	128.7%	85.4%	104.0%	108.5%	112.9%	122.9%	116.7%
伊佐沼周辺	R5	37,796	27,098	27,988	32,357	30,451	25,709	27,919	30,643	26,848	25,698	26,788	23,461	342,756
	R4	37,952	22,914	34,089	32,933	37,503	25,605	31,131	26,998	34,690	31,086	31,526	20,714	367,141
	増減	-156	4,184	-6,101	-576	-7,052	104	-3,212	3,645	-7,842	-5,388	-4,738	2,747	-24,385
	前年比	99.6%	118.3%	82.1%	98.3%	81.2%	100.4%	89.7%	113.5%	77.4%	82.7%	85.0%	113.3%	93.4%



令和5年 外国人入込観光客数（推計）

615,000 人（千人未満切捨て）

令和5年川越市観光案内所利用者数		1月	2月	3月	4月	5月	6月	7月	8月	9月	10月	11月	12月	計
川越駅観光案内所	国内客案内数（人）	14,339	12,611	19,838	18,351	23,298	14,495	14,847	15,779	15,410	27,370	23,791	14,611	214,740
	（内、電話件数）	175	148	282	204	235	185	182	1,166	272	487	247	174	3,757
	外国人客案内数（人）	1,292	1,175	1,823	2,144	1,977	2,000	2,511	2,122	1,565	1,953	2,128	2,013	22,703
	川越駅小計	15,806	13,934	21,943	20,699	25,510	16,680	17,540	19,067	17,247	29,810	26,166	16,798	241,200
本川越駅観光案内所	国内客案内数（人）	10,225	7,072	10,503	10,632	13,998	7,585	8,256	8,728	7,963	16,950	12,142	6,896	120,950
	外国人客案内数（人）	418	390	553	726	709	800	1,140	1,092	696	774	815	651	8,764
	本川越駅小計	10,643	7,462	11,056	11,358	14,707	8,385	9,396	9,820	8,659	17,724	12,957	7,547	129,714
仲町観光案内所	国内客案内数（人）	4,389	3,479	5,906	8,668	11,536	5,462	5,718	5,350	5,324	13,353	9,219	4,087	82,491
	外国人客案内数（人）	144	122	161	810	843	883	1,135	823	619	783	762	564	7,649
	仲町小計	4,533	3,601	6,067	9,478	12,379	6,345	6,853	6,173	5,943	14,136	9,981	4,651	90,140
合計	国内客案内数（人）	28,953	23,162	36,247	37,651	48,832	27,542	28,821	29,857	28,697	57,673	45,152	25,594	418,181
	外国人客案内数（人）	1,854	1,687	2,537	3,680	3,529	3,683	4,786	4,037	2,880	3,510	3,705	3,228	39,116
	合計	30,807	24,849	38,784	41,331	52,361	31,225	33,607	33,894	31,577	61,183	48,857	28,822	457,297
外国人国内観光客比率（㊸ / ㊿）														0.0935

外国人入込観光客数（推計）		
国内入込観光客数	外国人国内観光客比率（㊸ / ㊿）	川越市外国人入込観光客数（推計）
6,576,000	0.0935	615,109

（参考）国籍別利用者TOP10

注）川越市観光案内所及び川越まつり会館の国籍別利用者を集計しています。

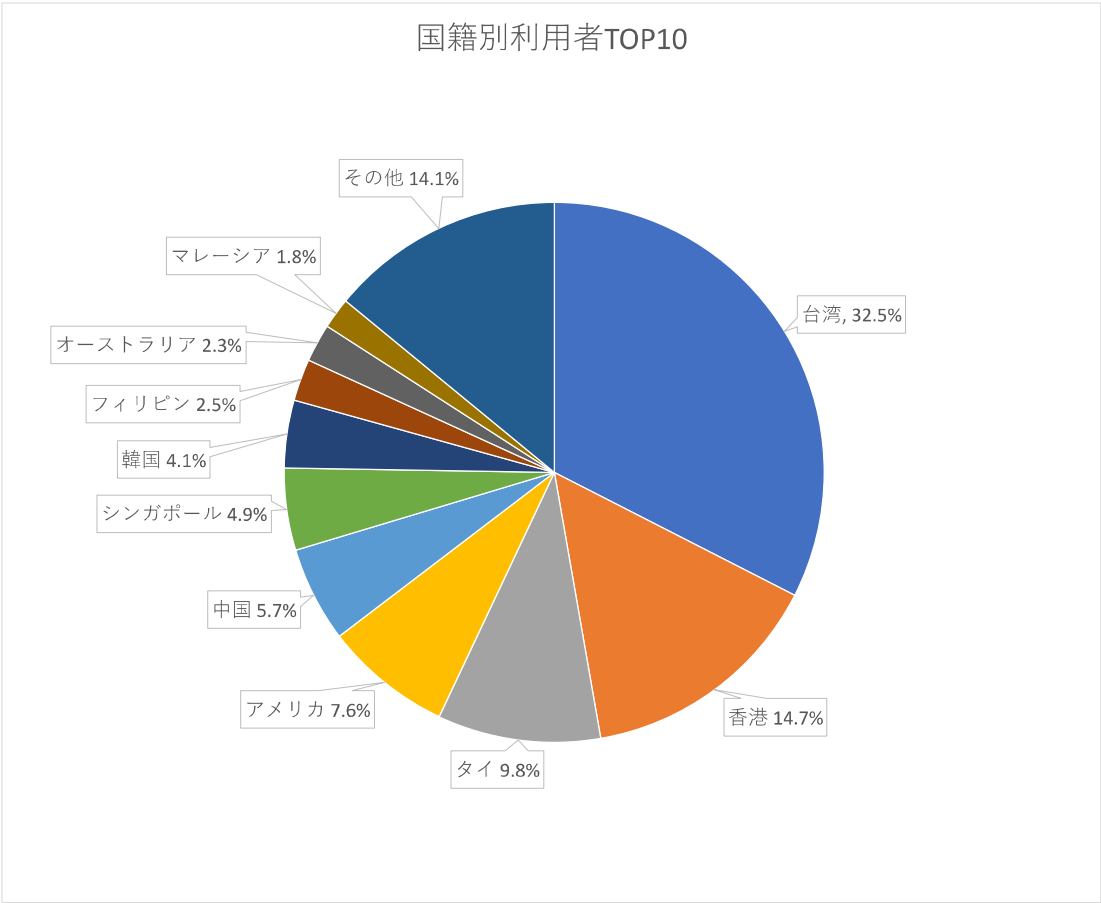

順位	国籍	人数	割合
1	台湾	14,642	32.5%
2	香港	6,636	14.7%
3	タイ	4,393	9.8%
4	アメリカ	3,438	7.6%
5	中国	2,571	5.7%
6	シンガポール	2,207	4.9%
7	韓国	1,828	4.1%
8	フィリピン	1,133	2.5%
9	オーストラリア	1,027	2.3%
10	マレーシア	827	1.8%
	その他	6,330	14.1%
	合計	45,032	100.0%