川越市都市計画図

令和七年九月

川越都市計画区域（川越市・日高市・川島町）

川越市位置図

市街地拡大図　S＝1：7,500　0　100　200m

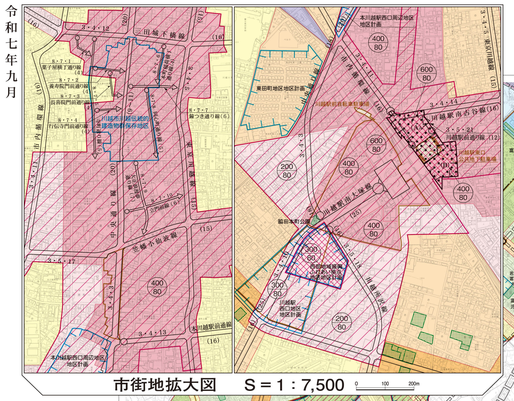

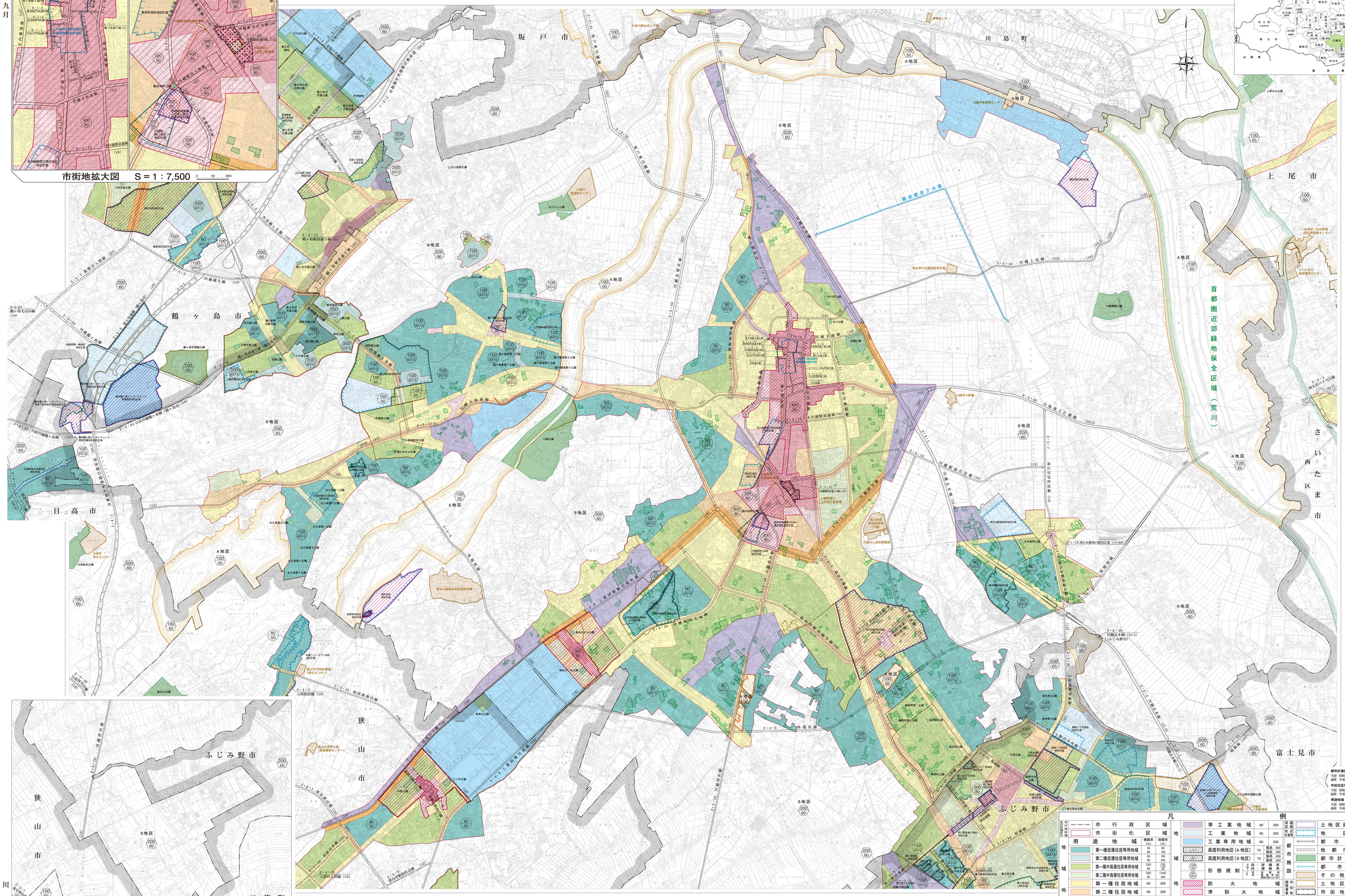
坂戸市
鶴ヶ島市
日高市
川島町
上尾市
さいたま市
富士見市
ふじみ野市
狭山市
川越市
所沢市
三芳町
首都圏近郊緑地保全区域（荒川）
首都圏都市下水路
川越上尾線（12）
川越狭山線（16）
川越鶴ヶ島線（16）
川越東松山線（16）
川越所沢線（16）
川越日高線（16）
川越都幾川線（16）
川越栗橋線（16）
川越志木線（31.5）
外環状線
東京外かく環状道路（16）
西武新宿線
JR川越線
JR八高線
東武東上線
JR川越駅
本川越駅
南古谷駅
鶴ヶ島駅
若葉駅
坂戸駅
高麗川駅
武蔵丘車両検修場
川越市東清掃センター
川越市資源化センター
川越市リサイクルセンター
川越市環境センター
川越市下水道センター
川越市浄水場
川越市第二浄水場
川越市第三浄水場
川越市第四浄水場
川越市第五浄水場
川越市第六浄水場
川越市第七浄水場
川越市第八浄水場
川越市第九浄水場
川越市第十浄水場
川越市第十一浄水場
川越市第十二浄水場
川越市第十三浄水場
川越市第十四浄水場
川越市第十五浄水場
川越市第十六浄水場
川越市第十七浄水場
川越市第十八浄水場
川越市第十九浄水場
川越市第二十浄水場
川越市第二十一浄水場
川越市第二十二浄水場
川越市第二十三浄水場
川越市第二十四浄水場
川越市第二十五浄水場
川越市第二十六浄水場
川越市第二十七浄水場
川越市第二十八浄水場
川越市第二十九浄水場
川越市第三十浄水場
川越市第三十一浄水場
川越市第三十二浄水場
川越市第三十三浄水場
川越市第三十四浄水場
川越市第三十五浄水場
川越市第三十六浄水場
川越市第三十七浄水場
川越市第三十八浄水場
川越市第三十九浄水場
川越市第四十浄水場
川越市第四十一浄水場
川越市第四十二浄水場
川越市第四十三浄水場
川越市第四十四浄水場
川越市第四十五浄水場
川越市第四十六浄水場
川越市第四十七浄水場
川越市第四十八浄水場
川越市第四十九浄水場
川越市第五十浄水場
川越市第五十一浄水場
川越市第五十二浄水場
川越市第五十三浄水場
川越市第五十四浄水場
川越市第五十五浄水場
川越市第五十六浄水場
川越市第五十七浄水場
川越市第五十八浄水場
川越市第五十九浄水場
川越市第六十浄水場
川越市第六十一浄水場
川越市第六十二浄水場
川越市第六十三浄水場
川越市第六十四浄水場
川越市第六十五浄水場
川越市第六十六浄水場
川越市第六十七浄水場
川越市第六十八浄水場
川越市第六十九浄水場
川越市第七十浄水場
川越市第七十一浄水場
川越市第七十二浄水場
川越市第七十三浄水場
川越市第七十四浄水場
川越市第七十五浄水場
川越市第七十六浄水場
川越市第七十七浄水場
川越市第七十八浄水場
川越市第七十九浄水場
川越市第八十浄水場
川越市第八十一浄水場
川越市第八十二浄水場
川越市第八十三浄水場
川越市第八十四浄水場
川越市第八十五浄水場
川越市第八十六浄水場
川越市第八十七浄水場
川越市第八十八浄水場
川越市第八十九浄水場
川越市第九十浄水場
川越市第九十一浄水場
川越市第九十二浄水場
川越市第九十三浄水場
川越市第九十四浄水場
川越市第九十五浄水場
川越市第九十六浄水場
川越市第九十七浄水場
川越市第九十八浄水場
川越市第九十九浄水場
川越市第百浄水場
川越市第百一浄水場
川越市第百二浄水場
川越市第百三浄水場
川越市第百四浄水場
川越市第百五浄水場
川越市第百六浄水場
川越市第百七浄水場
川越市第百八浄水場
川越市第百九浄水場
川越市第百十浄水場
川越市第百十一浄水場
川越市第百十二浄水場
川越市第百十三浄水場
川越市第百十四浄水場
川越市第百十五浄水場
川越市第百十六浄水場
川越市第百十七浄水場
川越市第百十八浄水場
川越市第百十九浄水場
川越市第百二十浄水場
川越市第百二十一浄水場
川越市第百二十二浄水場
川越市第百二十三浄水場
川越市第百二十四浄水場
川越市第百二十五浄水場
川越市第百二十六浄水場
川越市第百二十七浄水場
川越市第百二十八浄水場
川越市第百二十九浄水場
川越市第百三十浄水場
川越市第百三十一浄水場
川越市第百三十二浄水場
川越市第百三十三浄水場
川越市第百三十四浄水場
川越市第百三十五浄水場
川越市第百三十六浄水場
川越市第百三十七浄水場
川越市第百三十八浄水場
川越市第百三十九浄水場
川越市第百四十浄水場
川越市第百四十一浄水場
川越市第百四十二浄水場
川越市第百四十三浄水場
川越市第百四十四浄水場
川越市第百四十五浄水場
川越市第百四十六浄水場
川越市第百四十七浄水場
川越市第百四十八浄水場
川越市第百四十九浄水場
川越市第百五十浄水場
川越市第百五十一浄水場
川越市第百五十二浄水場
川越市第百五十三浄水場
川越市第百五十四浄水場
川越市第百五十五浄水場
川越市第百五十六浄水場
川越市第百五十七浄水場
川越市第百五十八浄水場
川越市第百五十九浄水場
川越市第百六十浄水場
川越市第百六十一浄水場
川越市第百六十二浄水場
川越市第百六十三浄水場
川越市第百六十四浄水場
川越市第百六十五浄水場
川越市第百六十六浄水場
川越市第百六十七浄水場
川越市第百六十八浄水場
川越市第百六十九浄水場
川越市第百七十浄水場
川越市第百七十一浄水場
川越市第百七十二浄水場
川越市第百七十三浄水場
川越市第百七十四浄水場
川越市第百七十五浄水場
川越市第百七十六浄水場
川越市第百七十七浄水場
川越市第百七十八浄水場
川越市第百七十九浄水場
川越市第百八十浄水場
川越市第百八十一浄水場
川越市第百八十二浄水場
川越市第百八十三浄水場
川越市第百八十四浄水場
川越市第百八十五浄水場
川越市第百八十六浄水場
川越市第百八十七浄水場
川越市第百八十八浄水場
川越市第百八十九浄水場
川越市第百九十浄水場
川越市第百九十一浄水場
川越市第百九十二浄水場
川越市第百九十三浄水場
川越市第百九十四浄水場
川越市第百九十五浄水場
川越市第百九十六浄水場
川越市第百九十七浄水場
川越市第百九十八浄水場
川越市第百九十九浄水場
川越市第二百浄水場
川越市第二百一浄水場
川越市第二百二浄水場
川越市第二百三浄水場
川越市第二百四浄水場
川越市第二百五浄水場
川越市第二百六浄水場
川越市第二百七浄水場
川越市第二百八浄水場
川越市第二百九浄水場
川越市第二百十浄水場
川越市第二百十一浄水場
川越市第二百十二浄水場
川越市第二百十三浄水場
川越市第二百十四浄水場
川越市第二百十五浄水場
川越市第二百十六浄水場
川越市第二百十七浄水場
川越市第二百十八浄水場
川越市第二百十九浄水場
川越市第二百二十浄水場
川越市第二百二十一浄水場
川越市第二百二十二浄水場
川越市第二百二十三浄水場
川越市第二百二十四浄水場
川越市第二百二十五浄水場
川越市第二百二十六浄水場
川越市第二百二十七浄水場
川越市第二百二十八浄水場
川越市第二百二十九浄水場
川越市第二百三十浄水場
川越市第二百三十一浄水場
川越市第二百三十二浄水場
川越市第二百三十三浄水場
川越市第二百三十四浄水場
川越市第二百三十五浄水場
川越市第二百三十六浄水場
川越市第二百三十七浄水場
川越市第二百三十八浄水場
川越市第二百三十九浄水場
川越市第二百四十浄水場
川越市第二百四十一浄水場
川越市第二百四十二浄水場
川越市第二百四十三浄水場
川越市第二百四十四浄水場
川越市第二百四十五浄水場
川越市第二百四十六浄水場
川越市第二百四十七浄水場
川越市第二百四十八浄水場
川越市第二百四十九浄水場
川越市第二百五十浄水場
川越市第二百五十一浄水場
川越市第二百五十二浄水場
川越市第二百五十三浄水場
川越市第二百五十四浄水場
川越市第二百五十五浄水場
川越市第二百五十六浄水場
川越市第二百五十七浄水場
川越市第二百五十八浄水場
川越市第二百五十九浄水場
川越市第二百六十浄水場
川越市第二百六十一浄水場
川越市第二百六十二浄水場
川越市第二百六十三浄水場
川越市第二百六十四浄水場
川越市第二百六十五浄水場
川越市第二百六十六浄水場
川越市第二百六十七浄水場
川越市第二百六十八浄水場
川越市第二百六十九浄水場
川越市第二百七十浄水場
川越市第二百七十一浄水場
川越市第二百七十二浄水場
川越市第二百七十三浄水場
川越市第二百七十四浄水場
川越市第二百七十五浄水場
川越市第二百七十六浄水場
川越市第二百七十七浄水場
川越市第二百七十八浄水場
川越市第二百七十九浄水場
川越市第二百八十浄水場
川越市第二百八十一浄水場
川越市第二百八十二浄水場
川越市第二百八十三浄水場
川越市第二百八十四浄水場
川越市第二百八十五浄水場
川越市第二百八十六浄水場
川越市第二百八十七浄水場
川越市第二百八十八浄水場
川越市第二百八十九浄水場
川越市第二百九十浄水場
川越市第二百九十一浄水場
川越市第二百九十二浄水場
川越市第二百九十三浄水場
川越市第二百九十四浄水場
川越市第二百九十五浄水場
川越市第二百九十六浄水場
川越市第二百九十七浄水場
川越市第二百九十八浄水場
川越市第二百九十九浄水場
川越市第三百浄水場
川越市第三百一浄水場
川越市第三百二浄水場
川越市第三百三浄水場
川越市第三百四浄水場
川越市第三百五浄水場
川越市第三百六浄水場
川越市第三百七浄水場
川越市第三百八浄水場
川越市第三百九浄水場
川越市第三百十浄水場
川越市第三百十一浄水場
川越市第三百十二浄水場
川越市第三百十三浄水場
川越市第三百十四浄水場
川越市第三百十五浄水場
川越市第三百十六浄水場
川越市第三百十七浄水場
川越市第三百十八浄水場
川越市第三百十九浄水場
川越市第三百二十浄水場
川越市第三百二十一浄水場
川越市第三百二十二浄水場
川越市第三百二十三浄水場
川越市第三百二十四浄水場
川越市第三百二十五浄水場
川越市第三百二十六浄水場
川越市第三百二十七浄水場
川越市第三百二十八浄水場
川越市第三百二十九浄水場
川越市第三百三十浄水場
川越市第三百三十一浄水場
川越市第三百三十二浄水場
川越市第三百三十三浄水場
川越市第三百三十四浄水場
川越市第三百三十五浄水場
川越市第三百三十六浄水場
川越市第三百三十七浄水場
川越市第三百三十八浄水場
川越市第三百三十九浄水場
川越市第三百四十浄水場
川越市第三百四十一浄水場
川越市第三百四十二浄水場
川越市第三百四十三浄水場
川越市第三百四十四浄水場
川越市第三百四十五浄水場
川越市第三百四十六浄水場
川越市第三百四十七浄水場
川越市第三百四十八浄水場
川越市第三百四十九浄水場
川越市第三百五十浄水場
川越市第三百五十一浄水場
川越市第三百五十二浄水場
川越市第三百五十三浄水場
川越市第三百五十四浄水場
川越市第三百五十五浄水場
川越市第三百五十六浄水場
川越市第三百五十七浄水場
川越市第三百五十八浄水場
川越市第三百五十九浄水場
川越市第三百六十浄水場
川越市第三百六十一浄水場
川越市第三百六十二浄水場
川越市第三百六十三浄水場
川越市第三百六十四浄水場
川越市第三百六十五浄水場
川越市第三百六十六浄水場
川越市第三百六十七浄水場
川越市第三百六十八浄水場
川越市第三百六十九浄水場
川越市第三百七十浄水場
川越市第三百七十一浄水場
川越市第三百七十二浄水場
川越市第三百七十三浄水場
川越市第三百七十四浄水場
川越市第三百七十五浄水場
川越市第三百七十六浄水場
川越市第三百七十七浄水場
川越市第三百七十八浄水場
川越市第三百七十九浄水場
川越市第三百八十浄水場
川越市第三百八十一浄水場
川越市第三百八十二浄水場
川越市第三百八十三浄水場
川越市第三百八十四浄水場
川越市第三百八十五浄水場
川越市第三百八十六浄水場
川越市第三百八十七浄水場
川越市第三百八十八浄水場
川越市第三百八十九浄水場
川越市第三百九十浄水場
川越市第三百九十一浄水場
川越市第三百九十二浄水場
川越市第三百九十三浄水場
川越市第三百九十四浄水場
川越市第三百九十五浄水場
川越市第三百九十六浄水場
川越市第三百九十七浄水場
川越市第三百九十八浄水場
川越市第三百九十九浄水場
川越市第四百浄水場
川越市第四百一浄水場
川越市第四百二浄水場
川越市第四百三浄水場
川越市第四百四浄水場
川越市第四百五浄水場
川越市第四百六浄水場
川越市第四百七浄水場
川越市第四百八浄水場
川越市第四百九浄水場
川越市第四百十浄水場
川越市第四百十一浄水場
川越市第四百十二浄水場
川越市第四百十三浄水場
川越市第四百十四浄水場
川越市第四百十五浄水場
川越市第四百十六浄水場
川越市第四百十七浄水場
川越市第四百十八浄水場
川越市第四百十九浄水場
川越市第四百二十浄水場
川越市第四百二十一浄水場
川越市第四百二十二浄水場
川越市第四百二十三浄水場
川越市第四百二十四浄水場
川越市第四百二十五浄水場
川越市第四百二十六浄水場
川越市第四百二十七浄水場
川越市第四百二十八浄水場
川越市第四百二十九浄水場
川越市第四百三十浄水場
川越市第四百三十一浄水場
川越市第四百三十二浄水場
川越市第四百三十三浄水場
川越市第四百三十四浄水場
川越市第四百三十五浄水場
川越市第四百三十六浄水場
川越市第四百三十七浄水場
川越市第四百三十八浄水場
川越市第四百三十九浄水場
川越市第四百四十浄水場
川越市第四百四十一浄水場
川越市第四百四十二浄水場
川越市第四百四十三浄水場
川越市第四百四十四浄水場
川越市第四百四十五浄水場
川越市第四百四十六浄水場
川越市第四百四十七浄水場
川越市第四百四十八浄水場
川越市第四百四十九浄水場
川越市第四百五十浄水場
川越市第四百五十一浄水場
川越市第四百五十二浄水場
川越市第四百五十三浄水場
川越市第四百五十四浄水場
川越市第四百五十五浄水場
川越市第四百五十六浄水場
川越市第四百五十七浄水場
川越市第四百五十八浄水場
川越市第四百五十九浄水場
川越市第四百六十浄水場
川越市第四百六十一浄水場
川越市第四百六十二浄水場
川越市第四百六十三浄水場
川越市第四百六十四浄水場
川越市第四百六十五浄水場
川越市第四百六十六浄水場
川越市第四百六十七浄水場
川越市第四百六十八浄水場
川越市第四百六十九浄水場
川越市第四百七十浄水場
川越市第四百七十一浄水場
川越市第四百七十二浄水場
川越市第四百七十三浄水場
川越市第四百七十四浄水場
川越市第四百七十五浄水場
川越市第四百七十六浄水場
川越市第四百七十七浄水場
川越市第四百七十八浄水場
川越市第四百七十九浄水場
川越市第四百八十浄水場
川越市第四百八十一浄水場
川越市第四百八十二浄水場
川越市第四百八十三浄水場
川越市第四百八十四浄水場
川越市第四百八十五浄水場
川越市第四百八十六浄水場
川越市第四百八十七浄水場
川越市第四百八十八浄水場
川越市第四百八十九浄水場
川越市第四百九十浄水場
川越市第四百九十一浄水場
川越市第四百九十二浄水場
川越市第四百九十三浄水場
川越市第四百九十四浄水場
川越市第四百九十五浄水場
川越市第四百九十六浄水場
川越市第四百九十七浄水場
川越市第四百九十八浄水場
川越市第四百九十九浄水場
川越市第五百浄水場
川越市第五百一浄水場
川越市第五百二浄水場
川越市第五百三浄水場
川越市第五百四浄水場
川越市第五百五浄水場
川越市第五百六浄水場
川越市第五百七浄水場
川越市第五百八浄水場
川越市第五百九浄水場
川越市第五百十浄水場
川越市第五百十一浄水場
川越市第五百十二浄水場
川越市第五百十三浄水場
川越市第五百十四浄水場
川越市第五百十五浄水場
川越市第五百十六浄水場
川越市第五百十七浄水場
川越市第五百十八浄水場
川越市第五百十九浄水場
川越市第五百二十浄水場
川越市第五百二十一浄水場
川越市第五百二十二浄水場
川越市第五百二十三浄水場
川越市第五百二十四浄水場
川越市第五百二十五浄水場
川越市第五百二十六浄水場
川越市第五百二十七浄水場
川越市第五百二十八浄水場
川越市第五百二十九浄水場
川越市第五百三十浄水場
川越市第五百三十一浄水場
川越市第五百三十二浄水場
川越市第五百三十三浄水場
川越市第五百三十四浄水場
川越市第五百三十五浄水場
川越市第五百三十六浄水場
川越市第五百三十七浄水場
川越市第五百三十八浄水場
川越市第五百三十九浄水場
川越市第五百四十浄水場
川越市第五百四十一浄水場
川越市第五百四十二浄水場
川越市第五百四十三浄水場
川越市第五百四十四浄水場
川越市第五百四十五浄水場
川越市第五百四十六浄水場
川越市第五百四十七浄水場
川越市第五百四十八浄水場
川越市第五百四十九浄水場
川越市第五百五十浄水場
川越市第五百五十一浄水場
川越市第五百五十二浄水場
川越市第五百五十三浄水場
川越市第五百五十四浄水場
川越市第五百五十五浄水場
川越市第五百五十六浄水場
川越市第五百五十七浄水場
川越市第五百五十八浄水場
川越市第五百五十九浄水場
川越市第五百六十浄水場
川越市第五百六十一浄水場
川越市第五百六十二浄水場
川越市第五百六十三浄水場
川越市第五百六十四浄水場
川越市第五百六十五浄水場
川越市第五百六十六浄水場
川越市第五百六十七浄水場
川越市第五百六十八浄水場
川越市第五百六十九浄水場
川越市第五百七十浄水場
川越市第五百七十一浄水場
川越市第五百七十二浄水場
川越市第五百七十三浄水場
川越市第五百七十四浄水場
川越市第五百七十五浄水場
川越市第五百七十六浄水場
川越市第五百七十七浄水場
川越市第五百七十八浄水場
川越市第五百七十九浄水場
川越市第五百八十浄水場
川越市第五百八十一浄水場
川越市第五百八十二浄水場
川越市第五百八十三浄水場
川越市第五百八十四浄水場
川越市第五百八十五浄水場
川越市第五百八十六浄水場
川越市第五百八十七浄水場
川越市第五百八十八浄水場
川越市第五百八十九浄水場
川越市第五百九十浄水場
川越市第五百九十一浄水場
川越市第五百九十二浄水場
川越市第五百九十三浄水場
川越市第五百九十四浄水場
川越市第五百九十五浄水場
川越市第五百九十六浄水場
川越市第五百九十七浄水場
川越市第五百九十八浄水場
川越市第五百九十九浄水場
川越市第六百浄水場
川越市第六百一浄水場
川越市第六百二浄水場
川越市第六百三浄水場
川越市第六百四浄水場
川越市第六百五浄水場
川越市第六百六浄水場
川越市第六百七浄水場
川越市第六百八浄水場
川越市第六百九浄水場
川越市第六百十浄水場
川越市第六百十一浄水場
川越市第六百十二浄水場
川越市第六百十三浄水場
川越市第六百十四浄水場
川越市第六百十五浄水場
川越市第六百十六浄水場
川越市第六百十七浄水場
川越市第六百十八浄水場
川越市第六百十九浄水場
川越市第六百二十浄水場
川越市第六百二十一浄水場
川越市第六百二十二浄水場
川越市第六百二十三浄水場
川越市第六百二十四浄水場
川越市第六百二十五浄水場
川越市第六百二十六浄水場
川越市第六百二十七浄水場
川越市第六百二十八浄水場
川越市第六百二十九浄水場
川越市第六百三十浄水場
川越市第六百三十一浄水場
川越市第六百三十二浄水場
川越市第六百三十三浄水場
川越市第六百三十四浄水場
川越市第六百三十五浄水場
川越市第六百三十六浄水場
川越市第六百三十七浄水場
川越市第六百三十八浄水場
川越市第六百三十九浄水場
川越市第六百四十浄水場
川越市第六百四十一浄水場
川越市第六百四十二浄水場
川越市第六百四十三浄水場
川越市第六百四十四浄水場
川越市第六百四十五浄水場
川越市第六百四十六浄水場
川越市第六百四十七浄水場
川越市第六百四十八浄水場
川越市第六百四十九浄水場
川越市第六百五十浄水場
川越市第六百五十一浄水場
川越市第六百五十二浄水場
川越市第六百五十三浄水場
川越市第六百五十四浄水場
川越市第六百五十五浄水場
川越市第六百五十六浄水場
川越市第六百五十七浄水場
川越市第六百五十八浄水場
川越市第六百五十九浄水場
川越市第六百六十浄水場
川越市第六百六十一浄水場
川越市第六百六十二浄水場
川越市第六百六十三浄水場
川越市第六百六十四浄水場
川越市第六百六十五浄水場
川越市第六百六十六浄水場
川越市第六百六十七浄水場
川越市第六百六十八浄水場
川越市第六百六十九浄水場
川越市第六百七十浄水場
川越市第六百七十一浄水場
川越市第六百七十二浄水場
川越市第六百七十三浄水場
川越市第六百七十四浄水場
川越市第六百七十五浄水場
川越市第六百七十六浄水場
川越市第六百七十七浄水場
川越市第六百七十八浄水場
川越市第六百七十九浄水場
川越市第六百八十浄水場
川越市第六百八十一浄水場
川越市第六百八十二浄水場
川越市第六百八十三浄水場
川越市第六百八十四浄水場
川越市第六百八十五浄水場
川越市第六百八十六浄水場
川越市第六百八十七浄水場
川越市第六百八十八浄水場
川越市第六百八十九浄水場
川越市第六百九十浄水場
川越市第六百九十一浄水場
川越市第六百九十二浄水場
川越市第六百九十三浄水場
川越市第六百九十四浄水場
川越市第六百九十五浄水場
川越市第六百九十六浄水場
川越市第六百九十七浄水場
川越市第六百九十八浄水場
川越市第六百九十九浄水場
川越市第七百浄水場
川越市第七百一浄水場
川越市第七百二浄水場
川越市第七百三浄水場
川越市第七百四浄水場
川越市第七百五浄水場
川越市第七百六浄水場
川越市第七百七浄水場
川越市第七百八浄水場
川越市第七百九浄水場
川越市第七百十浄水場
川越市第七百十一浄水場
川越市第七百十二浄水場
川越市第七百十三浄水場
川越市第七百十四浄水場
川越市第七百十五浄水場
川越市第七百十六浄水場
川越市第七百十七浄水場
川越市第七百十八浄水場
川越市第七百十九浄水場
川越市第七百二十浄水場
川越市第七百二十一浄水場
川越市第七百二十二浄水場
川越市第七百二十三浄水場
川越市第七百二十四浄水場
川越市第七百二十五浄水場
川越市第七百二十六浄水場
川越市第七百二十七浄水場
川越市第七百二十八浄水場
川越市第七百二十九浄水場
川越市第七百三十浄水場
川越市第七百三十一浄水場
川越市第七百三十二浄水場
川越市第七百三十三浄水場
川越市第七百三十四浄水場
川越市第七百三十五浄水場
川越市第七百三十六浄水場
川越市第七百三十七浄水場
川越市第七百三十八浄水場
川越市第七百三十九浄水場
川越市第七百四十浄水場
川越市第七百四十一浄水場
川越市第七百四十二浄水場
川越市第七百四十三浄水場
川越市第七百四十四浄水場
川越市第七百四十五浄水場
川越市第七百四十六浄水場
川越市第七百四十七浄水場
川越市第七百四十八浄水場
川越市第七百四十九浄水場
川越市第七百五十浄水場
川越市第七百五十一浄水場
川越市第七百五十二浄水場
川越市第七百五十三浄水場
川越市第七百五十四浄水場
川越市第七百五十五浄水場
川越市第七百五十六浄水場
川越市第七百五十七浄水場
川越市第七百五十八浄水場
川越市第七百五十九浄水場
川越市第七百六十浄水場
川越市第七百六十一浄水場
川越市第七百六十二浄水場
川越市第七百六十三浄水場
川越市第七百六十四浄水場
川越市第七百六十五浄水場
川越市第七百六十六浄水場
川越市第七百六十七浄水場
川越市第七百六十八浄水場
川越市第七百六十九浄水場
川越市第七百七十浄水場
川越市第七百七十一浄水場
川越市第七百七十二浄水場
川越市第七百七十三浄水場
川越市第七百七十四浄水場
川越市第七百七十五浄水場
川越市第七百七十六浄水場
川越市第七百七十七浄水場
川越市第七百七十八浄水場
川越市第七百七十九浄水場
川越市第七百八十浄水場
川越市第七百八十一浄水場
川越市第七百八十二浄水場
川越市第七百八十三浄水場
川越市第七百八十四浄水場
川越市第七百八十五浄水場
川越市第七百八十六浄水場
川越市第七百八十七浄水場
川越市第七百八十八浄水場
川越市第七百八十九浄水場
川越市第七百九十浄水場
川越市第七百九十一浄水場
川越市第七百九十二浄水場
川越市第七百九十三浄水場
川越市第七百九十四浄水場
川越市第七百九十五浄水場
川越市第七百九十六浄水場
川越市第七百九十七浄水場
川越市第七百九十八浄水場
川越市第七百九十九浄水場
川越市第八百浄水場
川越市第八百一浄水場
川越市第八百二浄水場
川越市第八百三浄水場
川越市第八百四浄水場
川越市第八百五浄水場
川越市第八百六浄水場
川越市第八百七浄水場
川越市第八百八浄水場
川越市第八百九浄水場
川越市第八百十浄水場
川越市第八百十一浄水場
川越市第八百十二浄水場
川越市第八百十三浄水場
川越市第八百十四浄水場
川越市第八百十五浄水場
川越市第八百十六浄水場
川越市第八百十七浄水場
川越市第八百十八浄水場
川越市第八百十九浄水場
川越市第八百二十浄水場
川越市第八百二十一浄水場
川越市第八百二十二浄水場
川越市第八百二十三浄水場
川越市第八百二十四浄水場
川越市第八百二十五浄水場
川越市第八百二十六浄水場
川越市第八百二十七浄水場
川越市第八百二十八浄水場
川越市第八百二十九浄水場
川越市第八百三十浄水場
川越市第八百三十一浄水場
川越市第八百三十二浄水場
川越市第八百三十三浄水場
川越市第八百三十四浄水場
川越市第八百三十五浄水場
川越市第八百三十六浄水場
川越市第八百三十七浄水場
川越市第八百三十八浄水場
川越市第八百三十九浄水場
川越市第八百四十浄水場
川越市第八百四十一浄水場
川越市第八百四十二浄水場
川越市第八百四十三浄水場
川越市第八百四十四浄水場
川越市第八百四十五浄水場
川越市第八百四十六浄水場
川越市第八百四十七浄水場
川越市第八百四十八浄水場
川越市第八百四十九浄水場
川越市第八百五十浄水場
川越市第八百五十一浄水場
川越市第八百五十二浄水場
川越市第八百五十三浄水場
川越市第八百五十四浄水場
川越市第八百五十五浄水場
川越市第八百五十六浄水場
川越市第八百五十七浄水場
川越市第八百五十八浄水場
川越市第八百五十九浄水場
川越市第八百六十浄水場
川越市第八百六十一浄水場
川越市第八百六十二浄水場
川越市第八百六十三浄水場
川越市第八百六十四浄水場
川越市第八百六十五浄水場
川越市第八百六十六浄水場
川越市第八百六十七浄水場
川越市第八百六十八浄水場
川越市第八百六十九浄水場
川越市第八百七十浄水場
川越市第八百七十一浄水場
川越市第八百七十二浄水場
川越市第八百七十三浄水場
川越市第八百七十四浄水場
川越市第八百七十五浄水場
川越市第八百七十六浄水場
川越市第八百七十七浄水場
川越市第八百七十八浄水場
川越市第八百七十九浄水場
川越市第八百八十浄水場
川越市第八百八十一浄水場
川越市第八百八十二浄水場
川越市第八百八十三浄水場
川越市第八百八十四浄水場
川越市第八百八十五浄水場
川越市第八百八十六浄水場
川越市第八百八十七浄水場
川越市第八百八十八浄水場
川越市第八百八十九浄水場
川越市第八百九十浄水場
川越市第八百九十一浄水場
川越市第八百九十二浄水場
川越市第八百九十三浄水場
川越市第八百九十四浄水場
川越市第八百九十五浄水場
川越市第八百九十六浄水場
川越市第八百九十七浄水場
川越市第八百九十八浄水場
川越市第八百九十九浄水場
川越市第九百浄水場
川越市第九百一浄水場
川越市第九百二浄水場
川越市第九百三浄水場
川越市第九百四浄水場
川越市第九百五浄水場
川越市第九百六浄水場
川越市第九百七浄水場
川越市第九百八浄水場
川越市第九百九浄水場
川越市第九百十浄水場
川越市第九百十一浄水場
川越市第九百十二浄水場
川越市第九百十三浄水場
川越市第九百十四浄水場
川越市第九百十五浄水場
川越市第九百十六浄水場
川越市第九百十七浄水場
川越市第九百十八浄水場
川越市第九百十九浄水場
川越市第九百二十浄水場
川越市第九百二十一浄水場
川越市第九百二十二浄水場
川越市第九百二十三浄水場
川越市第九百二十四浄水場
川越市第九百二十五浄水場
川越市第九百二十六浄水場
川越市第九百二十七浄水場
川越市第九百二十八浄水場
川越市第九百二十九浄水場
川越市第九百三十浄水場
川越市第九百三十一浄水場
川越市第九百三十二浄水場
川越市第九百三十三浄水場
川越市第九百三十四浄水場
川越市第九百三十五浄水場
川越市第九百三十六浄水場
川越市第九百三十七浄水場
川越市第九百三十八浄水場
川越市第九百三十九浄水場
川越市第九百四十浄水場
川越市第九百四十一浄水場
川越市第九百四十二浄水場
川越市第九百四十三浄水場
川越市第九百四十四浄水場
川越市第九百四十五浄水場
川越市第九百四十六浄水場
川越市第九百四十七浄水場
川越市第九百四十八浄水場
川越市第九百四十九浄水場
川越市第九百五十浄水場
川越市第九百五十一浄水場
川越市第九百五十二浄水場
川越市第九百五十三浄水場
川越市第九百五十四浄水場
川越市第九百五十五浄水場
川越市第九百五十六浄水場
川越市第九百五十七浄水場
川越市第九百五十八浄水場
川越市第九百五十九浄水場
川越市第九百六十浄水場
川越市第九百六十一浄水場
川越市第九百六十二浄水場
川越市第九百六十三浄水場
川越市第九百六十四浄水場
川越市第九百六十五浄水場
川越市第九百六十六浄水場
川越市第九百六十七浄水場
川越市第九百六十八浄水場
川越市第九百六十九浄水場
川越市第九百七十浄水場
川越市第九百七十一浄水場
川越市第九百七十二浄水場
川越市第九百七十三浄水場
川越市第九百七十四浄水場
川越市第九百七十五浄水場
川越市第九百七十六浄水場
川越市第九百七十七浄水場
川越市第九百七十八浄水場
川越市第九百七十九浄水場
川越市第九百八十浄水場
川越市第九百八十一浄水場
川越市第九百八十二浄水場
川越市第九百八十三浄水場
川越市第九百八十四浄水場
川越市第九百八十五浄水場
川越市第九百八十六浄水場
川越市第九百八十七浄水場
川越市第九百八十八浄水場
川越市第九百八十九浄水場
川越市第九百九十浄水場
川越市第九百九十一浄水場
川越市第九百九十二浄水場
川越市第九百九十三浄水場
川越市第九百九十四浄水場
川越市第九百九十五浄水場
川越市第九百九十六浄水場
川越市第九百九十七浄水場
川越市第九百九十八浄水場
川越市第九百九十九浄水場
川越市第千浄水場
川越市第千一浄水場
川越市第千二浄水場
川越市第千三浄水場
川越市第千四浄水場
川越市第千五浄水場
川越市第千六浄水場
川越市第千七浄水場
川越市第千八浄水場
川越市第千九浄水場
川越市第千十浄水場
川越市第千十一浄水場
川越市第千十二浄水場
川越市第千十三浄水場
川越市第千十四浄水場
川越市第千十五浄水場
川越市第千十六浄水場
川越市第千十七浄水場
川越市第千十八浄水場
川越市第千十九浄水場
川越市第千二十浄水場
川越市第千二十一浄水場
川越市第千二十二浄水場
川越市第千二十三浄水場
川越市第千二十四浄水場
川越市第千二十五浄水場
川越市第千二十六浄水場
川越市第千二十七浄水場
川越市第千二十八浄水場
川越市第千二十九浄水場
川越市第千三十浄水場
川越市第千三十一浄水場
川越市第千三十二浄水場
川越市第千三十三浄水場
川越市第千三十四浄水場
川越市第千三十五浄水場
川越市第千三十六浄水場
川越市第千三十七浄水場
川越市第千三十八浄水場
川越市第千三十九浄水場
川越市第千四十浄水場
川越市第千四十一浄水場
川越市第千四十二浄水場
川越市第千四十三浄水場
川越市第千四十四浄水場
川越市第千四十五浄水場
川越市第千四十六浄水場
川越市第千四十七浄水場
川越市第千四十八浄水場
川越市第千四十九浄水場
川越市第千五十浄水場
川越市第千五十一浄水場
川越市第千五十二浄水場
川越市第千五十三浄水場
川越市第千五十四浄水場
川越市第千五十五浄水場
川越市第千五十六浄水場
川越市第千五十七浄水場
川越市第千五十八浄水場
川越市第千五十九浄水場
川越市第千六十浄水場
川越市第千六十一浄水場
川越市第千六十二浄水場
川越市第千六十三浄水場
川越市第千六十四浄水場
川越市第千六十五浄水場
川越市第千六十六浄水場
川越市第千六十七浄水場
川越市第千六十八浄水場
川越市第千六十九浄水場
川越市第千七十浄水場
川越市第千七十一浄水場
川越市第千七十二浄水場
川越市第千七十三浄水場
川越市第千七十四浄水場
川越市第千七十五浄水場
川越市第千七十六浄水場
川越市第千七十七浄水場
川越市第千七十八浄水場
川越市第千七十九浄水場
川越市第千八十浄水場
川越市第千八十一浄水場
川越市第千八十二浄水場
川越市第千八十三浄水場
川越市第千八十四浄水場
川越市第千八十五浄水場
川越市第千八十六浄水場
川越市第千八十七浄水場
川越市第千八十八浄水場
川越市第千八十九浄水場
川越市第千九十浄水場
川越市第千九十一浄水場
川越市第千九十二浄水場
川越市第千九十三浄水場
川越市第千九十四浄水場
川越市第千九十五浄水場
川越市第千九十六浄水場
川越市第千九十七浄水場
川越市第千九十八浄水場
川越市第千九十九浄水場
川越市第千百浄水場
川越市第千百一浄水場
川越市第千百二浄水場
川越市第千百三浄水場
川越市第千百四浄水場
川越市第千百五浄水場
川越市第千百六浄水場
川越市第千百七浄水場
川越市第千百八浄水場
川越市第千百九浄水場
川越市第千百十浄水場
川越市第千百十一浄水場
川越市第千百十二浄水場
川越市第千百十三浄水場
川越市第千百十四浄水場
川越市第千百十五浄水場
川越市第千百十六浄水場
川越市第千百十七浄水場
川越市第千百十八浄水場
川越市第千百十九浄水場
川越市第千百二十浄水場
川越市第千百二十一浄水場
川越市第千百二十二浄水場
川越市第千百二十三浄水場
川越市第千百二十四浄水場
川越市第千百二十五浄水場
川越市第千百二十六浄水場
川越市第千百二十七浄水場
川越市第千百二十八浄水場
川越市第千百二十九浄水場
川越市第千百三十浄水場
川越市第千百三十一浄水場
川越市第千百三十二浄水場
川越市第千百三十三浄水場
川越市第千百三十四浄水場
川越市第千百三十五浄水場
川越市第千百三十六浄水場
川越市第千百三十七浄水場
川越市第千百三十八浄水場
川越市第千百三十九浄水場
川越市第千百四十浄水場
川越市第千百四十一浄水場
川越市第千百四十二浄水場
川越市第千百四十三浄水場
川越市第千百四十四浄水場
川越市第千百四十五浄水場
川越市第千百四十六浄水場
川越市第千百四十七浄水場
川越市第千百四十八浄水場
川越市第千百四十九浄水場
川越市第千百五十浄水場
川越市第千百五十一浄水場
川越市第千百五十二浄水場
川越市第千百五十三浄水場
川越市第千百五十四浄水場
川越市第千百五十五浄水場
川越市第千百五十六浄水場
川越市第千百五十七浄水場
川越市第千百五十八浄水場
川越市第千百五十九浄水場
川越市第千百六十浄水場
川越市第千百六十一浄水場
川越市第千百六十二浄水場
川越市第千百六十三浄水場
川越市第千百六十四浄水場
川越市第千百六十五浄水場
川越市第千百六十六浄水場
川越市第千百