# 川越 市政だより

№ 81　毎月10日発行　定価1部2円　（昭和32年6月10日 才三種郵便物認可）

昭和32年 12月10日

発行所　埼玉県 川越市役所
発行人　川越市長
編集人　新井正義
印刷所　六三四堂K.K.


## 市民の手帖

師走（しわす）

一年のしめくくり、身のまわり。家事すべて整えて楽しいお正月をお迎え下さい。

**火災シーズン**

火災はこれから多くなります。電気器具、プロパンガス、石油コンロ、こたつなどの使用がふえています。取扱には十分注意しましょう。

**六三制出資金を お早く……**

ただ今、繰上げ償還中です。お受取りにならないと無効になりますからお早くどうぞ。

# 市立仮称才六小学校の建築請負契約等を議決

## 11月臨時市議会

川越市議会才四回臨時会は、仮称才六小学校の早期建設をはかるための工事請負契約の締結他監査委員の選任同意等六案件を議題として十一月八日臨時会が開会されましたが、それぞれ原案通り同意並びに可決されました

△川越市立仮称才六小学校校舎新築工事請負契約の締結について

この請負契約は入札の結果としてつぎのように提案され、慎重審議の結果原案通り可決されました。

場所　川越市大字野田一、六二二番地

建物概要　鉄筋コンクリートブロック造二階建、一部木造平家建室数、八室

建物坪数　建坪　一五六・五坪　二九四・五坪

延坪　一三七・五坪　二三七・五坪

校舎　一階　一九坪　二階　一九坪

便所及び渡廊下　一九坪

請負金額　一、一八五万円

請負者　大宮市松栄建設株式会社

△川越市農業委員会の選挙による委員の定数条例を定めることについて

△川越市農業委員会の選挙による選挙区及び各選挙区定数条例を定めることについて

この条例は明春委員の改選に伴い、委員の定数をこのように定めようとするものであり、又それに伴う選挙区別の定数を定めようとするものです。（可決）

| 選挙区名 | 定数 | その区域 |
|---|---|---|
| 第一区 | 五名 | 大字松郷・川越・脇田・寺井・新宿・小久保・小仙波・大仙波・大仙波新田・小ケ谷・野田・野田新田・今成・小室・東明寺・岸 |
| 第二区 | 三名 | 谷中・菅間・北田島・伊佐沼・鴨田・鹿飼・石田本郷・上老袋・中老袋 |
| 第三区 | 三名 | 古谷上・大中居・高島・八ツ島・古谷本郷・下老袋・東本宿・小中居 |
| 第四区 | 三名 | 久下戸・古市場・渋井・南田島・牛子・並木・木野目・今泉 |
| 第五区 | 二名 | 藤間・砂新田・下新河岸・寺尾・上新河岸・砂・扇河岸 |
| 第六区 | 三名 | 下赤坂・中福・上松原・下松原・今福・砂久保 |
| 第七区 | 四名 | 豊田本・池辺・豊田新田・南大塚・大塚新田・大袋新田・大袋・山城・藤倉・増形 |
| 第八区 | 二名 | 上寺山・寺山・福田・府川・石田・山田 |
| 第九区 | 三名 | 鯨井・上戸・吉田・鯨井新田・天沼新田・小堤・下広谷・竹野・下小坂・平塚・平塚新田 |
| 第十区 | 四名 | 笠幡・的場・安比奈新田 |

△各委員の同意要求について

つぎの通り同意要求があり

○教育委員会委員（再任）
川越市大字古谷本郷一三四　粕谷武蔵氏

○監査委員（再任）
川越市大字松郷一二六　奥平巧氏

○公平委員会委員（新任）
川越市大字川越一七ノ一　有山余志三氏

○固定資産評価審査委員会委員（新任）
川越市大字川越一二〇五　小島金三氏

それぞれ要求通り同意されました。

**市議会議長辞任**

川越市議会議長岸野們太郎氏は一身上の都合により去る十一月八日開会の本市議会才三回臨時会に辞表を提出され許可議決が行われましたので当日辞任されました。

なお後任議長については来る十二月開会の定例市議会で選挙される予定です。

有山余志三氏

小島金三氏

## 警察広報

# 年の瀬の犯罪は

### ＝こうしてなくそう＝

年の暮れというあわただしい雰囲気の中で、せつぱつまったあげく行われる犯罪には思いきった手段に出るものが多いものです。

この十二月は、例年のとおり川越警察署も総動員警戒体制にはいっていますから、つぎの点に注意して防犯にご協力下さい。

◎一般には

1銀行や郵便局の帰りはねらわれやすいものです。女子供の使いはなるべくさけて下さい

2夜間は暗い場所の一人歩きは、追はぎ、たかりにねらわれやすいものです。つとめて明るい人通りの多い道を選ぶようにしてください。

3乗物、盛り場などのこみあうところではスリがいます。気をつけて下さい。

4酔つ払いはねらわれやすいものです。電車の中や公園でのうたた寝は絶対にしないことです。

5うまい話には絶対にのらないことが安全です。現金は品物と引きかえに

◎家庭では……

1戸締りは厳重に少くとも「カギ」は二段三段と工夫してください。

2どろぼうの侵入口は玄関も多いですが、勝手口、湯殿、応接間、二階の窓などもよく注意しましょう。

3外出するときはとなり近所によく頼んで出かけて下さい。

4夜間、訪問客をよそおつて戸をあけさせ、いなおる強盗も多いのです。よくたしかめてから戸をあけるようにして下さい

（川越警察署）

# あなたの保険税があなたのからだに

保険税はその全部が被保険者である皆様方の医療費につかわれます。そこで今年の四月から九月までの上半期に国保で支払つた医療費のうち、保険税でどれだけまかなわれたか（A表）またこの医療費が一般の医師その他の療養担当者へ国保でどのように支払われたか（B表）そして一般の医師へ支払つた分の診療科目別の大よその割合はどうか（C表）などについて次の表で現わしてみました。

なおこの六カ月間に被保険者約五万八千人のうち、毎月平均約一万一千人強の皆様が病気や、けがで医療を受けておりこれについての国保の負担は月平均四〇〇万円で一人当り三六〇円の国保による医療費の支払となつております。

A. 32年度4月分から9月分までの一般医師その他の療養担当者に支払つたお金は2411万円でこれに充てた皆様の保険税は下の表の通りです

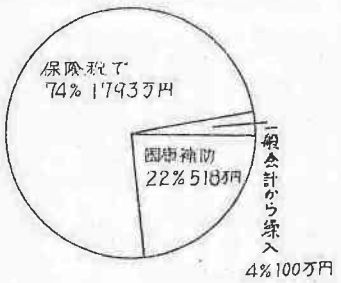


B. 合じく2411万円を一般医師その他の療養担当者へ支払つた割合

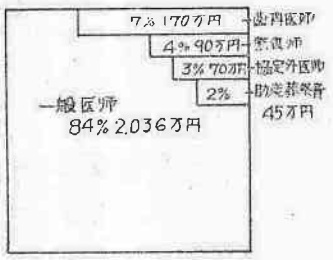


C. 一般の医師へ支払つた2,036万円の診療科目別割合

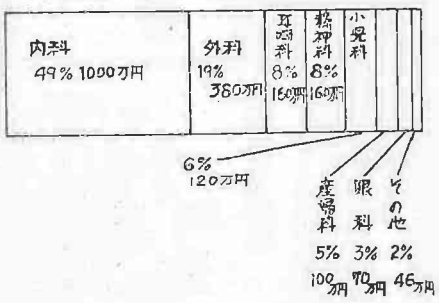


## 公明選挙シリーズ (3)

# 60秒の知恵……

選挙の公明化を難しい出来ないことだと考えてはいけません。選挙は生活に立脚したものです。

生活を明るくするには、選挙を公明化することがぜひ必要なことです。また選挙の公明化は、国民の生活をとおしての政治意識の向上にまたなければなりません。

△　△　△

みなさん、ここで「60秒の知恵」を働かせましようみなさん、自分たちの生活を顧みる時間を一日に一分間もちましよう。考えるたねはいたる処にころがつています。職場で起きた出来事でもよいでしよう。明日の食卓のメニューのことでもよいでしよう。

ただこのようなたねを、「社会的立場」というめがねをとおしてみていただきたいのです。石川啄木のよんだ〝働けど働けど……〟という心境も庶民の実感かもしれませんが、これも社会的な自分を自覚したなら自から感じ方も異つて来ましよう。

こんな訳で、みなさんに一日、60秒の知恵を提案いたします。

△　△　△

もう一度くり返していいましよう。

生活を明るく楽しくするには、立派な政治が必要です。立派な政治はきれいな選挙から生まれます。選挙の公明化には国民の政治意識の向上が絶対要件です。そして、その政治意識の高揚は自分たちの努力で今、すぐからでも出来ます。

何も選挙のことを考えなくてもよいのです。日常自分たちが、気がつかず、当然のように体験している問題を「社会的立場」というめがねをとおして考えるただ、それだけでよいのです

こんな時間を一日に一分間でもよいからもちましよう。

△　△　△

一日に一分間の時間は、さ細過ぎるくらい小さな時間です。しかし、何にも考えないことから思えば、まさに一大進歩です。

〝求めよ、さらば与えられん〟この聖書のことばのとおりです。私たちは、すべからく求めようではありませんか。

メーテルリンクは幸福を求める姿を〝青い鳥〟になぞらえました。私たちも青い鳥になりましよう。一分間でもよいから青い鳥になつて大空を飛びましよう。

〝青い鳥〟の行手には、きつと求めるものが首を長くして待つているに違いありません。

**ご存じですか**

**人権を護る人たち**

いま川越市には七人の人権擁護委員がおります。つぎの方々が法務大臣の委嘱をうけ、もしも人権が侵されたり、侵されようとした時その救済につとめていますご遠慮なくご相談下さい。

松倉秋之助・岩間久子・北村博学・二村伝治・須釜喜久治・関口吉兵衛・堅木忠寿

## 人口の動き　11月1日現在

| | | |
|---|---|---|
| 人口 | …… | 107,826人 |
| 男 | …… | 52,856人 |
| 女 | …… | 54,970人 |
| 出生 | …… | 134人 |
| 死亡 | …… | 80人 |
| 世帯数 | …… | 20,423 |

## お尋者のチュー助 今が年ぐの收め時

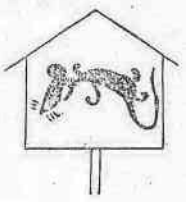

十一月の末から一月下旬まで全市の各家庭にネズミ駆除の毒え(餌)の配布を実施しすでに配布されたところもありますが今がネズミ退治に一番よい時期です。

**毒えの置き方**

一か所に二、三粒位新聞紙かチリ紙にかるくひねり、押入、戸棚、台所、物置等でネズミの通路より少し離し、人、猫などの目につかない所へ置くこと。ネズミは夜、物を食べますから夕方か、就寝前に毒えをおくこと。

**あとしまつ**

残りの毒えと死んだネズミは忘れずに地中に埋める。

**その他の注意**

毒餌は黄燐製剤に小麦粉、魚粉等をねり合せてつくってありますから、人畜有害です。

もし幼児が毒えをのんだ時は、すぐ医師の診断をうけて下さい。

## 川越市農産物品評会 栄えの入賞者きまる

十一月三十日、十二月一日の二日間川越農業高校で開催致しました。

この品評会には、日頃の成果を競う種々の出品物が総数二九五七点展示即売され盛会のうちに終りました。

十二月二日には、今春実施しました水稲苗代共進会と、今回の農産物品評会の入賞者表彰式を行い、つぎの方々が入賞と決定しました。

なお出品されました方々ならびに関係者のご協力を感謝致します。

**一般農産物入賞者**

一等
結球白菜　高階　滝島　芳雄
ねぎ　福原　吉田　寅吉
牛蒡　〃　細野　忠三
人参　〃　田畑　国三
大根　〃　福原　細田　佐吉
里芋　甘藷　高階　早川庄次郎
馬鈴薯　大東　柳川　松男
〃　川越　宇津木半平
〃　小高　虎吉
鶏卵　福原　喜平
小麦　大東　居小
〃　栗原　竜吉
〃　宮沢　鈴木
ビール麦　川越　吉丸
大麦　福原　重男
水稲玄米　山田　森下
大豆　高階　尾高　政治
〃　山田　葛貫正太郎
〃　島崎　元三
大豆　芳野　長沢平三郎
〃　大東　奈良　清
小豆　川越　滝沢　光雄
〃　高階　葛貫正太郎
二等　松本又蔵他五九名
三等　松崎教太郎他一〇八名

**蚕繭入賞者**

優等　古谷　新井　鍋吉
晩秋　春蚕　南古谷　桜井武兵衛
〃　霞ヶ関　飯島勘次郎

一等
成田逸太郎、島崎元三、成田定寿、滝島直吉、森田安也、中野平十、新井留男、井上一郎、新井文右衛門、小島権右衛門、新井寛次郎、杉山一平、杉山明、山田弥助、小野沢正雄、新井正、長島真吉、山田幹夫、長島平吉、相原菊江、小名木秀吉、服部好太郎、田中与平治、沼田福造、竹内由治、発知貞吉、田中子之吉、原田仲三、吉田秀吉、増田久作、滝本才吉、小島釜之亟、松本文蔵、小島平野宝作、阿部武寿、田中力三郎、岡部源造、柳沢弘皆川栄寿、小高駿二、栗原志男

二等　井上半次郎他九四名

三等　原田豊松他二〇一名

**水稲苗代共進会入賞者**

特等　古谷　粕谷　新一
川越　貝野　藤次
南古谷　高橋万亀男
霞ヶ関　水村牧太郎
南古谷　石川　禎三

一等
黒須清三郎、高橋重次、吉敷多十郎、原田一平、新井春吉、伊藤三郎、木下米吉、飯島三次、石川愛作、天沼忠一郎

二等　岡田治男　他八四名

## 日本産業経済の指針
### 工業統計調査にご協力を

（指定統計第十号）

通商産業省では本年も十二月三十一日現在で、工業統計調査を実施することになりました。

この調査は、全国の製造工業について、従業者数、原材料の使用額、出荷額、有形固定資産の投資額等について詳細に調べ、製造工業の面からわが国の経済活動の実態を明らかにする最も重要な統計をつくるために行われるもので、いわば製造工業についての国勢調査です。

特に最近は、中小企業の基礎資料として、また企業家の実務上、学界の経済分析等の研究資料として広く利用され、更に世界工業センサスの一環として重要視されています。

このような重要な意義をもつこの調査も申告者の理解を得なければ、その目的を達することができませんので、この際一層のご協力をお願いいたします。

## 中小企業経営の近代化 新しい総合基本調査

（指定統計第九三号）

わが国の経済の中に占める中小企業の地位はきわめて高く、特に輸出雇用の面において重要な役割をになっていることは衆知のとおりですが、一方中小企業に関する総合的な統計調査資料は皆無に近く、この種の調査の必要性は各方面で要望されておりました。

そこで通商産業省では、指定統計第九三号として新しく中小企業総合基本調査を実施することになりました。

この調査は、わが国中小企業の特質、いわゆる**中小企業性**といわれるものを企業経営の内部と外部の両面から総合的に明らかにして、業種別、規模別にみた中小企業の特質を把握しようとするものでありまして、今回はさしあたり製造業に属する約十四万の企業が選定されて行われることになりました。

この調査は、わが国で最初の唯一の中小企業に関する総合的な基本調査でありますので、その結果は今後の有効適切な中小企業対策樹立のための基礎資料としてまた個々の中小企業の経営にあたっておられる方々にとって経営の近代化、合理化の参考資料として各方面で期待されております。

つきましては選定されました企業の申告者の方々のご理解とご協力をお願いいたします。

調査される主なものは次のとおりです。

**一、調査の範囲**

日本標準産業分類F＝製造業に属する事業所を経営する企業のうち、通商産業大臣の指定する約十四万の企業について調査を行います。

**二、調査事項**　（略）

**三、調査時期**

昭和三十二年十二月三十一日現在で一月一日から十二月三十一日までの一カ年間の事実について調査されます。

## 家庭

冬　城南中学一年　宮下　弘道

### 実を結んだ協力 完納の納税貯蓄組合

本年度の市税上半期分（四月から九月末日までの納期のもの）を完納した組合はつぎの七十一組合となりました。

これはいつも市民の方々が納税について深い関心とご協力を寄せられている現れであり、完納した組合員や関係者の方に心から感謝申しあげます。

なおこの完納組合に対しては市の納税貯蓄組合奨励規則によって、それぞれ報償金をさしあげました。

上半期に惜しくも完納にならなかつた組合では、下半期分（十月から三月末までの納期のもの）はぜひ共達成されるようにして下さいまた納税貯蓄組合が未設置のところでは早急に設置されて、全市市税完納という大きな理想を一日も早く実現して川越市の発展にご協力下さるよう、重ねてお願いいたします。

納税すませて
明るいお正月を

**昭和三十二年度上半期市税完納納税貯蓄組合名**

◎旧市域　（六）
川越芸妓、杉下町、久保町汁一、志多町、川越青果、多賀町汁一。

◎芳野地区　（五）
大下、西菅間、東菅間、鹿飼、谷中。

◎古谷地区　（五）
沼端、下老袋、堀之内、東本宿、高島。

◎南古谷地区　（一）
渋井。

◎高階地区　（一〇）
藤間新田、同坂上、同下組同松竜、寺尾汁三、同汁三、同汁四砂新田汁二、同汁三、同汁五、砂汁一。

◎福原地区　（一）
下赤坂汁一。

◎大東地区　（九）
大袋新田、豊田新田、同東同表、大塚新田、池辺汁一同汁二、同汁三、山城、豊田西。

◎名細地区　（一三）
平塚新田、下小坂汁一、同汁二、同汁三、天沼新田、吉田西、同東、犬竹、有上有下、下広谷北、上戸、平塚。

◎霞ヶ関地区　（二〇）
山伝汁一、同汁二、的中北同台、同南、上野汁一、安比奈上、同下、的下北汁一同汁二、的下西部、同南部同東部、的上上沢、同下沢同北若宮、同西部、協栄、倉ヶ谷戸汁一、本町。

## 市長への手紙

十二月一日から七日まで初めての試みとして「市長に手紙を出す週間」を実施しましたところ、多数の方々からお手紙をいただき厚くお礼申し上げます。

この週間中に寄せられた手紙は、直接市長が開封し関係主管課（総務課を経て）に廻し処理しています。

建設的なご意見、ご要望等各方面にわたっていますので関係課長と充分協議の上で実施可能なものからその線にそって着手するよう努力いたします。

市報掲載は略させていただきます。

## 炭火による中毒

寒くなると、締め切った部屋で炭火やこたつなどを使ううち気分がわるくなって吐き気や目まいを起すことがあります。

これは一酸化炭素の中毒です。換気に注意していただきます。

## 授産所見学記

ぼくは十二月三日師走の冷めたい風をおかして脇田町にある川越授産所を訪ねました。

それは県下でも優れた施設と成績を上げているときいたからです。

沼田所長さんがつぎのように話されました。

「この授産所は昭和二十九年五月に福岡の火工廠の一部を払受けて建て二〇〇坪あります。生活保護法による保護施設で身体障害者や生活に困っている人に仕事をさずけて生活をたすけ、仕事を覚えさせて社会に送り出したりします。

事務員は四名、作業員は四〇名と名細分所に十一名そのほかに場外作業員が八十八名います。作業は「赤い羽根」「白い羽根」の加工や、紙笛の玩具は米国や、オーストラリヤからの注文が多く、外貨かくとくに一役かっています。この製品には川越初雁城の雁のマークがついていて一目で川越製品とわかるようになっています。

そのほか別珍せん毛の作業は木綿地を毛羽立てて足袋やはなおになる布地に加工するのです。また皮手袋のぬいつけ作業や註文が多く明るい生活の見とおしとなっています。」

ぼくは厚く所長さんに礼をのべて授産所を出ました。

## 婦人文芸欄

【短歌】

冬の入りつ日　高階　有山　瑞枝

いま果てんとす
清菜の莖に
さす茜

○水を切る

○貧しさをいわず働く
母とあればすなおに
なり行く　心さびしも

○しまい湯にひとり浸りて
まなこ閉ぢ明日の仕事に
おもいめぐらす

池ノ辺　瀬川　芙容

○おさげの日胸に抱きし
イメーヂのふとかすめ
行く　あゝ慕情の唄

○秋父嶺は真澄に澄みつ
さく〳〵と重き垂穂を
夫と刈り行く

○星空のワルツ流るゝ
行く秋や生姜洗いつ
香に包まれつ

## 一☆写眞広報☆一

11月22～24日　市美術展

12月1日　消防査閲

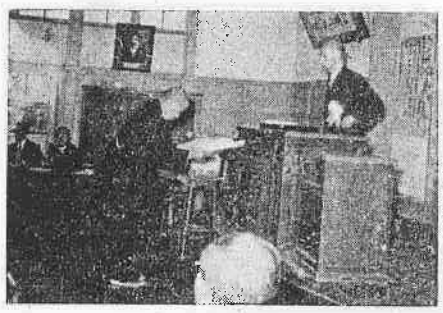

2日　農産物表彰式

家庭忘年会（男ばかりの忘年会だ。みんなで仕事を分担して楽に楽しく）

「お父さん素敵よ、ウフフフ。シスターボーイの壮年版…」

陸海空　第三次　自衛官採用

受付　11月20日～1月11日
年令　18才～25才未満
試験　33年1月・入隊33年3月から
待遇　2等陸海空士　俸給約6.200円
衣食支給

お問合せは総務課庶務係へ

事業の繁栄は人から
人は公職共業安定所から

職業安定法
失業保険法
制定十周年記念
雇用促進運動に
ご協力下さい（12月）