

障害児通所支援

事業所の情報



市ホームページでは障害児通所支援事業所の最新情報をアップしています。下記リンクをご利用ください。



令和7年10月
川越市療育支援課



川越市内障害児通所支援事業所一覧

(公立)

事業所名	定員	送迎	所在地	電話番号	ページ
川越市児童発達支援センター※	80	○	寿町2-296-1	257-6900	12

(民間)

* 児童発達支援事業所 *

事業所名	定員	送迎	所在地	電話番号	ページ
コベルプラス川越教室	10	×	菅原町23-6-1F	299-8598	13
コベルプラス本川越教室	10	×	中原町1-2-2-1階A	298-4708	14
ハビー川越第1教室	10	×	脇田本町9-16-4F	249-8660	15
グローバルキッズメソッド69	10	○	並木新町7-10	256-9273	16
コベルプラス南古谷教室	10	×	並木新町11-14-1F店舗B	293-2823	17
コベルプラス鶴ヶ島教室	10	×	鯨井新田4-1-3F,B	298-3541	18
てらびあぼけつと鶴ヶ島駅前教室	10	×	鯨井新田7-1-2-2	277-4414	19

* 放課後等デイサービス事業所 *

事業所名	定員	送迎	所在地	電話番号	ページ
はびねすくらぶ川越	10	○	旭町2-13-1	265-3480	20
ゆめキッズ	10	○	大手町2-5-101	236-3851	21
トイス	10	○	岸町2-40-13	293-1271	22
KID ACADEMY PURE 川越校	10	○	岸町3-1-7-1F	293-8250	23
ロケットクラブ	10	○	三光町24-2-1号室	236-3193	24
ティーンズ川越	10	×	菅原町5-18-1F	050-2018-2356	25
YMCAクローバークラブ川越	10	×	菅原町7-16	226-2491	26
コベルプラスジュニア 川越教室	10	×	菅原町23-6-301	299-6937	27
就労準備型放課後等デイサービスFor happiness	10	×	通町5-5-301	299-6000	28
こどもデイサービスあおむしくらぶ	20	○	宮下町1-16-8	227-8064	29
つみき (重症心身障害児対象)	5	○	今成1-13-32	299-6540	30
ゆめの園みらいず初雁 放課後等デイサービス	10	○	松郷705-1	298-7170	31
児童デイサービスびたみん	10	○	古谷上2011-1	235-6133	32
こどもデイ ふわふわ	10	○	木野目1861-33	293-6456	33
放課後等デイサービス ドリーム	10	○	熊野町14-8	257-4448	34
児童デイ ドリーム2nd	10	○	熊野町14-3-102	265-8790	35
DEKITA川越高階	10	×	砂新田4-6-5-2F	249-6161	36
放課後本舗川越	10	○	大袋790-1	256-9580	37
ほのか	10	○	豊田町3-1-4	265-8380	38
児童デイサービスびたみんB	10	○	福田323-19	227-3142	39
グローイングハート川越	10	○	鯨井新田47-1-201	298-5247	40
ゆめキッズ 大袋新田教室	10	○	大袋新田768-7	293-3759	41





＊多機能型事業所＊

事業所名	定員	送迎	所在地	電話番号	ページ
こどもデイサービス あおむしぶちくらぶ	20	○	岸町1-22-3	290-5352	42
こぼんはうすさくら 川越岸町教室	10	○	岸町2-8-1-201	238-9655	43
ゆめの園みらいず川越 児童発達支援・放課後等デイサービス	10	○	末広町2-7-34	227-9866	44
音楽特化型療育支援 音のはびねす	10	○	中原町2-12-5	227-9992	45
児童発達支援・放課後等デイサービスのびのび広場エミタス野田教室	10	○	川越市野田町1-6-31 2F	256-9743	46
運動×音楽 リズミーズ	10	○	富士見町11-25	277-5517	47
こぼんはうすさくら川越中央教室	10	○	六軒町2-16-5-3F	292-9081	48
マイスペ×スパーク	10	×	脇田町17-5-1F	298-3543	49
おひさま発達支援室川越	10	○	脇田新町16-9-203号室	293-8712	50
ハッピー川越第2教室	10	×	脇田本町9-16-5F	293-6108	51
ハッピーテラス川越教室	10	×	脇田本町26-10-2F	293-8050	52
美菜第一学院	10	○	古谷上4174-1	298-7440	53
美菜第二学院	10	○	古谷上4174-1	298-5990	54
美菜第三学院	10	○	古谷上4174-1	298-4010	55
美菜第四学院	10	○	古谷上4174-1	298-4090	56
codience アルファ	10	○	砂新田96-12	293-5503	57
FLOWERS川越教室 ※	10	○	藤間939-12	080-7205-0108	58
こどもプラス川越 新河岸教室	10	○	砂新田2-18-27	265-5381	59
こどもサポート教室「きらり」新河岸校	10	×	砂新田4-11-1-101	293-4379	60
あいらんど 川越（重症心身障害児対象）＜令和7年10月開設＞	児童7 放デイ7	○	池辺323-2	080-5676-4396	61
児童発達支援・放課後等デイサービスウィズ・ユー南大塚		○	南台3-6-22	293-1044	62
こどもプラス川越 南大塚教室	10	○	南大塚3-2-18,1-3	293-5581	63
児童発達支援・放課後等デイサービスのびのび広場エミタス笠幡教室	10	○	笠幡128-1	299-7204	64
児童デイサービスともいき	15	○	笠幡1646-17	231-1422	65
放課後等デイサービスウィズ・ユー川越笠幡	10	○	笠幡3725-1-101	272-7747	66
ゆめの園みらいず笠幡 児童発達支援・放課後等デイサービス	10	○	笠幡4879-4	299-5262	67
そらいろ （重症心身障害児対象）	児童5 放デイ5	○	的場990-1	277-5102	68
かろーれキッズ川鶴 ※		○	川鶴2-11-1 B棟9号室	299-8710	69
第2かろーれキッズ川鶴	10	○	川鶴2-11-1 B棟8号室	299-7070	70
第3かろーれキッズ川鶴	10	○	川鶴2-11-1 B棟12-2号室	299-4102	71
ゆめの園みらいず天沼新田 児童発達支援・放課後等デイサービス	10	○	天沼新田161-5	236-3744	72

※保育所等訪問支援を行っている事業所

- ・多機能型事業所は、児童発達支援・放課後等デイサービス両方のサービスを利用できる事業所です。
- ・開所時期の記載がある事業所については開所時、その他は令和7年9月1日現在の情報です。最新の情報は事業所に直接お問い合わせください。



障害児通所支援事業とは

児童発達支援	就学前のお子さんに、日常生活における基本動作及び知識技能の習得、集団生活への適応のための支援を行います。
放課後等デイサービス	小・中・高・特別支援学校に在籍しているお子さんに、放課後や夏休み等の長期休暇中に生活能力の向上にのための支援を継続的に提供し、学校教育との相乗効果によって自立を促進するとともに、放課後等の居場所を提供します
保育所等訪問支援	発達支援を行う職員が、保育所等に訪問し、保育所等における集団生活適応のための専門的な支援を行います。
居宅訪問型 児童発達支援	重度の障害のあるお子さんで、障害児通所支援を利用するために外出することが著しく困難な場合に、居宅を訪問して日常生活における基本動作及び知識技能の習得、集団生活適応のための支援を行います。

サービスの対象児童	身体障害、知的障害、精神障害（発達障害を含む。）又は難病により、療育を必要とする児童
-----------	--

利用の手続

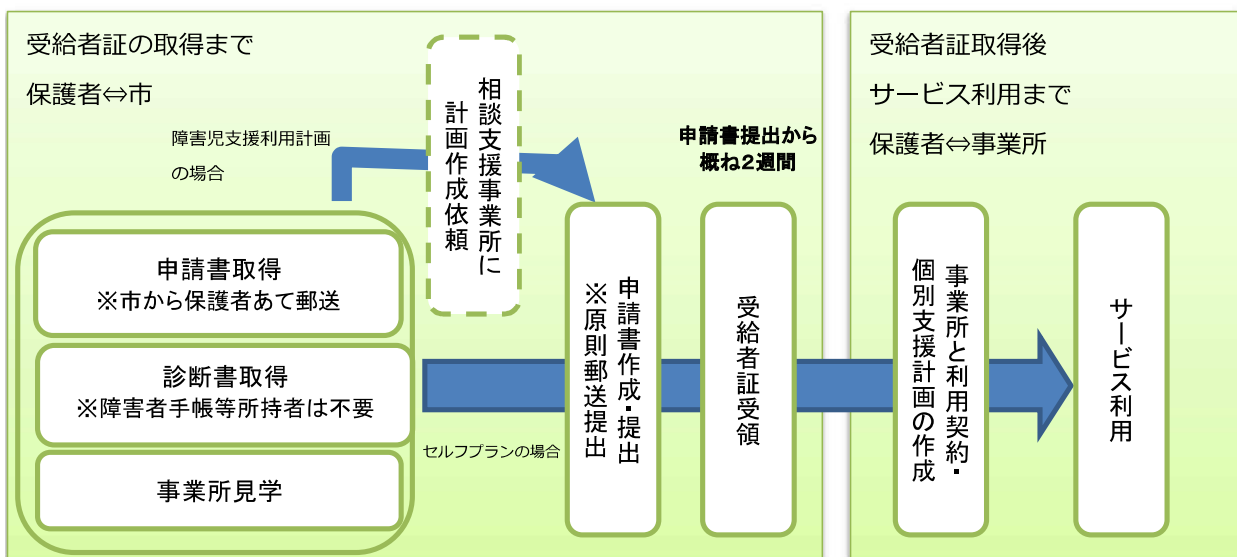

事業所見学	事業所を見学し、支援の内容や空き状況等を確認しましょう。 障害児相談支援を希望される場合はこの時点で、障害児相談支援事業所にご連絡いただくと以降の手続がスムーズに進みます。
申請書作成・提出	必要書類に診断書を添付し、市に提出します。（申請書については郵送しています。お問い合わせください。提出についても郵送可能です。） 申請書については、利用の計画を添付していただく必要があります。「障害児支援利用計画」か「セルフプラン」のいずれかをお選びください。
☆ 障害児支援 利用計画とは	障害児相談支援事業所の相談支援専門員が作成するサービス利用者を支援するためのトータルプランです。介護保険のケアマネジャーが作成するケアプランの障害児版と言えます。（相談支援事業所が見つからない場合は保護者が作成するセルフプランの提出も可能です。）
受給者証受領	申請書の内容を審査後、支給決定・受給者証が交付されます。申請書提出から概ね2週間程度要します。
事業所と利用契約 ・サービス利用	事業所と利用契約を締結します。事業所においては、保護者と面談の上、お子さんの個別支援計画を作成します。個別支援計画は支援の実施状況や児童の課題を踏まえ、少なくとも6か月に1回は見直されます。

利用者負担額

利用したサービス費用の1割が自己負担となります。また、世帯の所得に応じて、月ごとの負担上限額が設定されます。（負担上限の範囲にはおやつ代等の事業所が個別で徴収している費用は含まれません。）

世帯の所得状況	負担上限月額
生活保護受給世帯	0円
市民税非課税世帯	0円
市民税課税世帯（所得割28万円未満）	4,600円
市民税課税世帯（所得割28万円以上）	37,200円

- ※ 世帯は原則として住民基本台帳の世帯。同一世帯には、サービスを利用する児童の親が単身赴任等で別世帯である場合も含まれます。
- ※ 市民税所得割額は、支給期間の初月が7～翌年3月の場合：当該年度、4～6月の場合は前年度のものを確認します。
- ※ 市民税所得割額は、住宅借入金等特別税額控除及び寄付金税額控除については、控除される前の額を用います。
- ※ 年少・特定扶養親族控除については、廃止される前の計算を用います。

様々な利用者負担の軽減

無償化	満3歳となったあとの最初の4月から3年間は障害児通所支援等の利用者負担が無償となります。
高額障害児通所給付費	同じ世帯の中で、障害児通所支援や障害福祉サービス（居宅介護、短期入所等）を利用する方が複数いる場合や一人で併用する方がいる世帯で、世帯で支払った負担額の合計が基準額を超えた場合には、申請により基準額との差額が償還給付（返金）されます。償還が発生する月については、毎年7月ごろに前年度分を取りまとめ対象者に通知しています。
多子軽減措置	第2子以降の未就学のお子さんが、障害児通所支援を利用する場合、利用者負担額を軽減する制度があります。 対象世帯：世帯における市民税所得割の合計額が 77,101円以上 → 保育所等※に通う兄又は姉がいる世帯 77,101円未満 → 兄又は姉がいる世帯

- ※ 保育所等：保育所、幼稚園、認定こども園、児童発達支援、特別支援学校の幼稚部、情緒障害児短期治療施設、特例保育、家庭的保育事業等

利用者負担の上限管理

手続が必要な方

- ・負担上限月額を超過することが見込まれる世帯で、複数の障害児通所支援事業所を利用する場合
- ・同一世帯に障害児通所支援を利用する児童が複数おり、それぞれの児童の利用者負担額の合計が負担上限月額を超過することが見込まれる場合



「利用者負担上限額管理事務依頼（変更）届出書」を市に提出することで、複数の児童が利用する場合や複数の事業所を利用する場合でも利用者負担が負担上限月額の範囲内となるよう調整※されます。

※調整は通っている事業所のいずれかが行います。原則として利用日数が多い事業所が行いますのでまずは事業所にご相談ください。

利用者負担のイメージ

用語説明

基本報酬	児童を受け入れた場合に算定される1人・1日当たりの報酬です。
単位数	報酬は単位数で表されます。単位数に地域ごとに異なる単価を乗じ金額に換算します。
加算	従業者を加配したり、特別な支援等を行った場合に報酬に加算されます。従業者の加配など事業所の体制に応じて加算されるものについては、利用者全員に加算されます。特別な支援を行う場合は、支援をうけた利用者のみ加算されます。どのような加算を算定しているかは事業所にご確認ください。

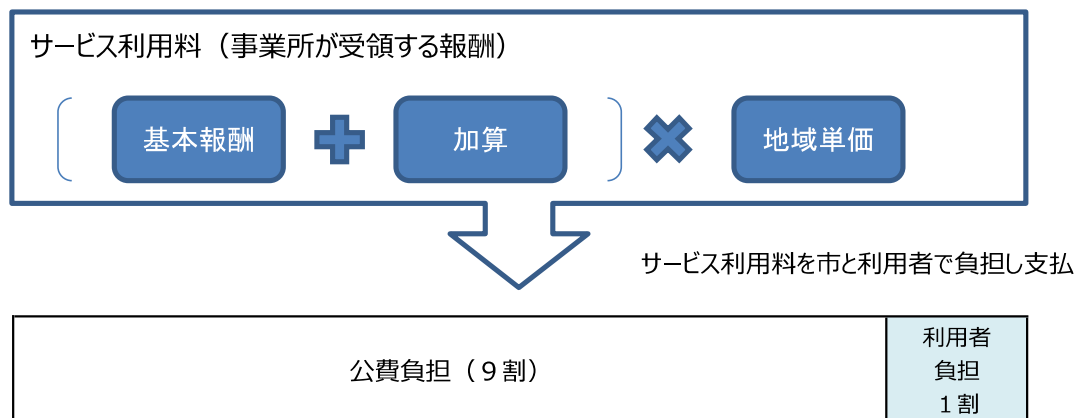

1日当たりの利用者負担額の例

1日当たりの概算費用です。実際は月単位で計算されます。
加算は多数ありますが、例として主な加算のみ掲載しています。

	児童発達支援	放課後等デイサービス (平日)	放課後等デイサービス (休日)
基本報酬 A	901	609	666
児童指導員等加配加算（児童指導員等）	187	187	187
専門的支援体制加算（理学療法士等）	123	123	123
専門的支援実施加算	150	150	150
福祉専門職員配置等加算（Ⅲ）	6	6	6
送迎加算（往復）	108	108	108
小計 B	574	574	574
処遇改善加算（Ⅰ）（A+B）×下記の割合 児発 0.131 放デイ 0.134	193	159	166
小計 C	193	159	166
↓ (円)			
サービス利用料（A+B+C）×10.36※地域単価	17,280	13,903	14,566
内 公費負担（原則9割）	15,552	12,513	13,110
内 利用者負担（原則1割）	1,728	1,390	1,456

MEMO



川越市マスコットキャラクター
ときも

事業所見学のポイント

事業所は、その運営や支援内容が事業所によって大きく違います。キャッチフレーズ、建物の外観や壁紙がきれい、送迎がある、家から近いなど一部の情報だけで決めるのは望ましくありません。重視すべきは、こどもが過ごしやすい環境か、支援する人の配慮が行き届いているか、きちんとしたプログラムがあるかなどです。このようなことは、見た目だけではわかりません。よい支援を受けられるよう実際に見学をして確認しましょう。

- ・ 情報誌やホームページなどの情報だけでは限界があります。施設は必ず見学しましょう。
2つ以上の施設を見学することをおすすめします。
- ・ できれば、時間帯を変えて2回見たり、行事のときなどに参加しておけば、支援の様子がよりわかります。そのときに利用者から事業所の様子を聞くことができれば、さらによくわかるでしょう。

支援の考え方やプログラムについて聞いてみましょう

- ☐ プログラムがお子さんに合っているか、保護者が求めるものか確認しましょう。
- ☐ 管理者及び児童発達支援管理責任者が支援の方針や内容を十分に説明してくれるか確認しましょう。支援の内容が良いか悪いかは管理者や従業者の考え方や力量で大きく左右されます。どんなところに力をいれてどのようなところに注意しているのか、こどもが日々どのように過ごしているのか、事業所で大切にしていることなど考え方を聞いてみましょう。
- ☐ 見学のときは話だけではなく、こどもたちが支援を受けている指導訓練室の中にまで入らせてもらいましょう。よい支援をしている事業所は自信をもって見せてくれるはずです。
- ☐ こどもたちの表情がいきいきとしているか見てみましょう。よい支援が行われていればこどもたちの気持ちも安定し活発になります。

従業者について聞いてみましょう

- ☐ 管理者及び児童発達支援管理責任者は誰か確認しましょう。
管理者は、従業員及び業務の管理その他必要な指揮命令を行います。
児童発達支援責任者はお子さんの個別支援計画を作成したり、従業者の技術指導を行います。
※上記業務が適切に行われていない事業所は行政から指導があります。
- ☐ 従業者は最低でも2名（定員によって変動。児童発達支援管理責任者は除きます。）配置するよう定められていますが、プログラムの内容等によっては最低基準の人数では十分な対応ができない場合もあります。従業者の人数が足りているか確認しましょう。
- ☐ 従業者は営業時間を通じて最低でも2名以上の児童指導員又は保育士が配置されています。どのような資格を持った人が担当するのか確認しましょう。また、経験豊富な人がいるとトラブルがあった場合でも落ち着いて対応ができ安心です。合わせて経験豊富な人がいるか確認しましょう。
- ☐ 従業者が笑顔でこどもたちに接しているか確認しましょう。支援する人が余裕をもって一人一人のこどもを温かく受け入れ、こどもたちに笑顔で接することが大切です。こどもに対しての接し方が乱暴であったりと問題がないか確認しましょう。

空き状況や事業所の環境について聞いてみましょう

- ☐ 空き状況を確認しましょう。
週何日、何曜日に利用できるのか、支援に過不足がない日数か確認しましょう。（申請書に記載する事項です。）
お子さんの特性・発達状況・体力・生活リズムに応じた日数が望ましいため事前に相談しましょう。
- ☐ 交通手段について事業所と相談しましょう。
送迎がある事業所は限られています。また送迎があっても送迎の範囲外の場合もありますので事前に確認しましょう。
- ☐ こどもにとって不衛生は禁物です。指導訓練室だけではなく、相談室やトイレも清潔が確認しましょう。
- ☐ 避難訓練をしているか、災害のときのための避難口等の避難経路はどうなっているか確認しましょう。特に2階以上にある場合は要確認。

※この資料は、平成12年12月厚生省児童家庭局保育課「よい保育施設の選び方十か条」を参考に作成しています。

契約後のポイント

事業所を見学し、受給者証を受領しましたらよいは事業所との利用契約・サービス利用です。契約書や重要事項説明など利用にあたっての留意点の説明もありますので十分確認しておきましょう。

受給者証受領後

- ☐ 事業所から契約書及び重要事項説明書の説明を受けましょう。
- ☐ 児童発達支援管理責任者から個別支援計画作成についての面談（アセスメント）を受けましょう。
※アセスメント及び計画作成は必ず児童発達支援管理責任者が行います。
- ☐ 初回利用前に個別支援計画の内容について説明を受け、署名をしましょう。
支援は個別支援計画を基に行われます。計画がお子様の課題等を踏まえて作成されているか確認し、気になる点があれば聞いてみましょう。
こどもの生活リズムや所属する集団での生活に支障をきたさない時間帯や日数となっているか確認しましょう。
署名した個別支援計画の写しを事業所から受け取りましょう。

利用開始後

- ☐ 利用日・時間を確認のうえ、実績記録票に保護者確認印の押印（署名も可）をしましょう。
※利用日や時間に誤りがある場合は押印等をしないでください。利用日水増しによる不正請求につながる可能性があります。
- ☐ 利用者負担額の請求書・領収書・代理受領通知書の発行を受けましょう。
（発行時期は事業所に確認してください。）
代理受領通知書・・・市から事業者へ公費負担（原則 9 割）がいくら支払われたか示す通知書です。
- ☐ 6 か月に 1 回以上、個別支援計画の見直しを受けましょう。
・前回の計画の実施状況を踏まえ、計画の見直しが行われます。見直しにあたっては必ず児童発達支援管理責任者との面談があります。
- ☐ サービスの質の向上のため、年に 1 回、事業所が実施する保護者評価にご協力ください。
サービスの質の評価及び改善は事業所の義務とされています。
- ☐ 不満や疑問があったら、すぐ相談してみましょう。誠実に対応してくれるでしょうか。
支援する人との信頼関係も大切です。こどものことが心配で相談しているのに、もしも「そんなに言うなら利用をやめてくれ」、「うちの事業所ではそういうやり方はしていない。」、「そんなこと言うのはあなただけだ」と脅しをかけたり対話を拒むようなことがあれば問題です。事業所にも「できること」、「できないこと」はありますので必ずしも希望どおりとはなりませんが、相談に誠実に対応してくれるかが大切です。
- ☐ お子さんに合わない環境と感じたのであれば、通う事業所を変更するのも一つの方法です。
市に手続きは不要ですので、通いたい事業所に直接相談してみましょう。また、複数の事業所に通うこともできますが、通う先が増えると各事業所の環境になれる必要があり、お子さんの負担が大きくなります。お子さんの年齢や体力等を踏まえ検討しましょう。

1 児発・放デイ

〇〇福祉事業所

所在地	川越市元町1-3-1		
アクセス	川越市駅から徒歩15分	送迎	<input type="radio"/>
連絡先	Tel:049-225-3033 Fax:049-225-3033		
HP	https://www.city.kawagoe.saitama.jp/		
E-mail	xxx@city.kawagoe.xx.jp		
開所日 営業時間	月から日 (月から金 14:00~17:30、 土日・祝 9:30~15:30)		

写真

定員数	児童発達支援・放課後等デイサービス合わせて10名		
空き状況	月	火	水
	3	2	1
	0	0	2
	0	0	0

加算等の届出状況			
加算	加配 保育士	専門 -	強度行動 有
減算	人欠 -	定員超過 有	評価未実施 未実施

利用者の状況	
主たる対象	身体障害 △ 重症心身障害児 △ 知的障害 ○ 医療的ケア児 △ 発達障害 ○
年齢層	小学生～高校生

従業者の配置			
職員数	常勤	非常勤	計
	5	2	7
職員：利用者	1名：3～4名		※一日平均
専門職員	-		

サービスの内容	
個別療育	集団療育
・ 運動療育 ・ 社会生活技能訓練 ・ 学習支援	・ 運動療育 ・ 社会生活技能訓練 ・ 学習支援

一日の流れ	
平日	休日
10:00 登園 朝の会	8:30 送迎出発
10:30 設定保育	10:00 朝の会～日課
12:00 昼食	11:30 昼食
14:30 帰りの会	13:00 午後の会～日課
15:00 降園	14:30 おやつ
	15:30 帰りの会～送迎出発

4 強み

- ・ 保護者様との連携を大切にしています。
- ・ フットサル、和太鼓などのクラブ活動が充実しています。
- ・ 作業療法士・理学療法士・言語聴覚士等の専門職を含めたチーム支援を大切にしています

PR

お子さん一人ひとりの発達の特性に応じた支援計画を作成し、日常生活や遊びを通して発達を促す支援を行います。小集団の中で他の子どもや担任とかわりながら行う集団療育と、子どもの特性や必要性に応じて理学療法士・作業療法士・言語聴覚士等による個別支援を行います。

① サービスの種類を略称で示しています
 児発・・・児童発達支援 放デイ・・・放課後等デイサービス 保訪・・・保育所等訪問支援

② 事業所の所在地、連絡先等の基本的な情報を掲載しています。

③ 基準日時点での1日の定員数と空き状況です。現在の空き状況は各事業所にお問い合わせください。なお、定員は超過できません。定員超過の事業所は、不適切な運営であるため指導が行われるほか報酬が減額される場合があります。

④ サービスの内容、一日の流れなど事業所で行われる支援の内容等について記載しています。

⑤ 加算・減算の状況

加算			
従業者の加配又は専門的な従業者を配置している等により市に届け出ている事業所については、次のとおり表示しています。 ※下記の表示がある事業所は、事業所が受け取る報酬が増加します。また、報酬の増加に伴い、1日あたりの利用者負担も増となります。下記は定員10名の場合の概ねの増加費用です。詳細は事業所にご確認ください。			
区分		説明	サービス利用料増（円） （1割が利用者負担）
加配	常勤専従 経験5年以上	基準人員に加え、区分に該当する児童指導員等（児童指導員、保育士、理学療法士、作業療法士、言語聴覚士、手話通訳士、手話通訳者、特別支援学校免許取得者、心理担当職員(心理学修了等)、視覚障害児支援担当職員(研修修了等)、強度行動障害支援者養成研修(基礎研修)修了者）を1人以上加配している事業所です。	1,937円
	常勤専従 経験5年未満	基準人員に加え区分に該当する児童指導員等（同）を1人以上加配している事業所です。	1,574円
	常勤換算 経験5年以上	基準人員に加え区分に該当する児童指導員等（同）を加配している事業所です。	1,274円
	常勤換算 経験5年未満	基準人員に加え区分に該当する児童指導員等（同）を加配している事業所です。	1,108円
	その他の従業者	基準人員に加え、無資格者を1人以上加配している事業所です。	932円
専門的な支援体制加算		専門的な支援を強化するため、基準の人員に加え、専門職員として理学療法士等（理学療法士、作業療法士、言語聴覚士、保育士、児童指導員、心理担当職員、心理学修了等又は視覚障害児支援担当職員（研修修了等））を1以上配置(常勤換算)している事業所です。	1,274円
強度行動		強度行動障害支援者養成研修等を修了した従業者が配置されている事業所は「有」と表示しています。	2,072円

減算

事業実施の基準を満たせず、減算となっている事業所については、次のとおり表示しています。
※下記アイコンが表示されている事業所は、適切に運営されていないため、事業所が受け取る報酬が減額となります。また、報酬の減額に伴い、1日あたりの利用者負担も減額となります。詳細は事業所にご確認ください。

区分		説明	減算率
人欠	児発管	事業所として配置が必須である人員（児童発達支援管理責任者）が欠如となっている事業所です。個別支援計画の作成・見直しが行われないため、適切な支援が受けられません。また、従業者に対する技術指導も適切に行われないため支援の質にも影響します。	30%（欠如4月以内） 50%（欠如5月以上）
	その他	事業所として配置が必須である人員（児童指導員や保育士等の従業者）の配置数が不足している事業所です。人員不足により適切な支援が受けられません。	30%（欠如2月以内） 50%（欠如3月以上）
定員超過		定められている1日の定員数を超過している事業所です。支援の質の低下、事故等が想定されます。超過している事業所は「有」と表示しています。 ※減算の対象となる大幅な超過のみ表示しています。1人でも超過すれば基準違反の事業所とはなりますが、減算は一定の基準を超えて超過したときとなります。	30%
評価未実施		毎年1回必要となる事業所の自己評価が行われていない事業所です。障害児通所支援事業所は、事業所の自らの評価、保護者からの評価を受け、その結果を事業運営に反映させて常に質の改善を図るものとされており、その評価が実施されていない事業所です。実施していない事業所は「未実施」と表示しています。	15%

川越市児童発達支援センター

所在地 川越市寿町2丁目296番地1

アクセス 川越駅西口、本川越駅から西武バス「法務局」下車徒歩約4分

送迎 ○
(通園)

連絡先 Tel:代表/049-257-6900 相談/049-257-6940 Fax:049-245-2855

HP <https://www.city.kawagoe.saitama.jp/shisei/shisetsu/fukushi/1013274/1013277.html>

E-mail -

開所日 月から金 8:30~17:00
営業時間

定員数 80名(通園)

空き状況	月	火	水	木	金	土	日
	-	-	-	-	-	-	-

※入園説明会(例年10月)にて公表

利用者の状況

主たる対象	身体障害	知的障害	発達障害	重症心身障害	医療的ケア児
	○	○	○	○	○

年齢層 主に未就学児



加算等の届出状況

加算	加配	専門	強度行動
	換算5年以上	有	-
減算	人欠	定員超過	評価未実施
	-	-	-

従業者の配置

職員数	常勤	非常勤	計
	40	47	87
職員:利用者(一日平均)	(専門相談)1名:1名 (通園)1名:2名		
専門職員	保育士、理学療法士、作業療法士、言語聴覚士、心理相談員、社会福祉士、保健師、看護師		

サービスの内容

受給者証必要	受給者証不要
・ 通園あけぼの・ひかり(単独クラス) (親子クラス) ・ 保育所等訪問支援	・ 相談支援(一般相談) ・ 親子教室 ・ 専門相談(理学療法、作業療法、言語療法、心理相談)

強み

<通園> お子さんを真ん中に、保護者様との連携を大切にしています。
理学療法士・作業療法士・言語聴覚士・心理相談員等の専門職を含めたチーム支援を大切にしています

<親子教室> 多職種がチームで親子を支援します。
診断名や通所受給者証がなくても利用できます。
当センターの利用も含めたお子さんに合った支援方法を検討しています。

一日の流れ

通園ひかり親子クラス
10:00 登園
身じたく・自由遊び
10:30 朝の会
10:50 設定保育
12:00 昼食 自由遊び
帰りの会
13:00 降園

通園あけぼの親子クラス
9:30 登園
身じたく・設定遊び
10:10 朝の会 設定遊び
11:00 自由遊び
11:40 昼食
12:15 帰りの会
12:30 降園

通園単独クラス
10:00 登園
自由遊び・身じたく
10:30 朝の会
設定保育
12:00 昼食
13:00 お昼寝
14:30 身じたく・帰りの会
15:00 降園

PR

<通園> お子さん一人ひとりの発達の特徴に応じた支援計画を作成し、日常生活や遊びを通して発達を促す支援を行います。小集団の中で他の子どもと担任とかわりながら集団療育を行います。理学療法士、作業療法士、言語聴覚士等の専門職も保育士と一緒にお子さんを支援していきます。

<その他> 相談支援(一般相談)では、発達発達についてお話を伺い、必要に応じて当センター内の相談やその他の相談先をご案内しています。また、専門相談や親子教室で、遊びや課題を通して、お子さんの発達支援の相談や支援を実施しています。

コペルプラス川越教室

所在地 川越市菅原町23-6 TS川越ビル1F

アクセス 川越駅から徒歩3分 送迎 ×

連絡先 Tel:049-299-8598 Fax:049-299-8597
HP <https://copelplus.copel.co.jp/school/kawagoe/>
E-mail kawagoe@copelplus.copel.info



開所日 月から日（除く祝日）9:00～17:50
営業時間

加算等の届出状況

定員数	10名						
空き状況	月	火	水	木	金	土	日
	0	3	3	5	1	1	0

加算	加配	専門	強度行動
	-	-	-
減算	人欠	定員超過	評価未実施
	-	-	-

利用者の状況

主たる対象	身体障害	△	重症心身障害	×
	知的障害	○	医療的ケア児	×
	発達障害	○		
年齢層	未就学児(0歳～6歳)			

従業員の配置

職員数	常勤	非常勤	計
職員：利用者	7人	0人	0
		2.5人	※一日平均
専門職員	保育士		

サービスの内容

個別療育	集団療育
・ バリエティに富んだ認知課題	・ 友達との関わり
・ コミュニケーションと連した言葉のプログラム	・ 自己と他者を認める
・ 感覚統合からのアプローチ	・ 自己肯定感を育む
・ 自ら行動するためのABA理論	・ 場を読み取るソーシャルスキルトレーニング

強み

- ・ 訓練ではなく能力を引き出す支援
- ・ コペル30年の歴史
- ・ 2000種以上の豊富な教材、新しい刺激で楽しく学ぶ
- ・ 豊富な教材

一日の流れ

平日	休日
9:30～10:30 1コマ目	9:30～10:30 1コマ目
10:50～11:50 2コマ目	10:50～11:50 2コマ目
14:50～15:50 3コマ目	14:50～15:50 3コマ目
16:10～17:10 4コマ目	16:10～17:10 4コマ目

PR

コペルプラスは、お子様の「学びたい・成長したい」という意欲を最大限に引き出すことを目指しています。できないことの訓練ではなく、楽しい遊びを通して内なる能力を引き出します。目が輝くような楽しい療育を通して、自発的に取り組み、能力を発揮していく姿をサポートします。
川越教室は、全国のコペルプラスの中でも開校2校目の歴史ある教室となります。
体験、資料請求などをお気軽にお問い合わせください。

コペルプラス本川越教室

所在地	川越市中原町1-2-2 第2 桜進ビル 1 階A		
アクセス	本川越駅から徒歩 4 分	送迎	×
連絡先	Tel:049-298-4708 Fax:049-298-4798		
HP	https://copelplus.copel.co.jp/school/hon-kawagoe/		
E-mail	hon-kawagoe@copel.info		
開所日 営業時間	火水木金土日9:00~17:45 月祝休み		



加算等の届出状況

加算	加配 専従5年以上	専門 有	強度行動 -
減算	人欠 -	定員超過 -	評価未実施 -

定員数	10名						
空き状況	月	火	水	木	金	土	日
	-	1	2	2	1	1	1

利用者の状況

主たる対象	身体障害	○	重症心身障害	×
	知的障害	○	医療的ケア児	×
	発達障害	○		
年齢層	0歳~6歳(未就学児)			

従業員の配置

職員数	常勤	非常勤	計
職員:利用者	4	2	6
	1名:1~2名		※一日平均
専門職員	-		

サービスの内容

個別療育	集団療育
・ 学習支援	・ 学習支援
・ コミュニケーション力	・ コミュニケーション力
・ 社会性の支援	・ 社会性の支援
・ 自信や自己肯定感	・ 自信や自己肯定感
・ 笑顔と共に成長	・ 笑顔と共に成長

強み

- ★ほめて育てる→幼児教育の基本
- ★2000種以上の教材で好奇心の拡大
- ★無限の可能性を引き出します!

一日の流れ

平日	休日
1コマ目09:30~	月曜・祝日は
2コマ目10:45~	お休みです。
3コマ目14:00~	
4コマ目15:15~	
5コマ目16:30~	

PR

「今日コペルに行く!楽しみ」ご家庭を出発前のお子様の言葉です。教室に入った途端から笑顔がこぼれます。療育中の集中した表情や満足感が見て取れます。私どもは「ほめて育てる」をモットーに日々療育を行っています。療育が終わって、ご家庭での「またコペルに行きたい」などの話題が広がります。このようなコペルプラス本川越教室です。無料体験をぜひ!

ハビー川越第1教室

所在地	埼玉県川越市脇田本町9-16 YKビル4階		
アクセス	川越駅西口から徒歩5分	送迎	×
連絡先	Tel:049-249-8660 Fax:049-249-8661		
HP	https://www.habii.jp/		
E-mail	info@habii.jp		
開所日 営業時間	月から日 年末年始休暇を除く 9:00～18:00		

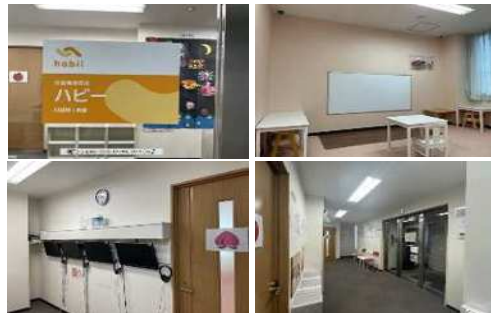

定員数	10名						
空き状況	月	火	水	木	金	土	日
	1	1	1	1	1	-	-

加算等の届出状況

加算	加配 専従5年以上	専門 有	強度行動 -
減算	人欠 -	定員超過 -	評価未実施 -

利用者の状況

主たる対象	身体障害	○	重症心身障害	×
	知的障害	○	医療的ケア児	×
	発達障害	○		
年齢層	1歳半から小学校入園前(未就学児)			

従業員の配置

職員数	常勤	非常勤	計
職員：利用者	7	1	8
	1名：2～3名		※一日平均
専門職員	作業療法士		

サービスの内容

個別療育	集団療育
・ SST	・ 就学準備
・ 運動療育	・ 工作
・ 言語療育	・ 運動
・ 集中力や感性を育む遊び (小学校入学に向けて)	・ SST

強み

- ・ 個別・集団の両方選べる。成長に合わせて支援を受けれる。
- ・ 様々な場所と連携ができ、統一した支援方針が立てられる。

一日の流れ

平日	休日
9:45～10:45	9:45～10:45
11:00～12:00	11:00～12:00
13:30～14:30	13:30～14:30
14:45～15:45	14:45～15:45
16:00～17:00	16:00～17:00
45分支援と15分FB	45分支援と15分FB

PR

埼玉県川越市にあるハビー川越第1教室は、2014年6月に開所いたしました。
児童福祉法に基づく児童発達支援事業として、発達障害や発達の偏りや遅れが気になるお子さまに、ひとりひとりに合った療育、学習支援、コミュニケーション支援などのプログラムをご提案し、個別または集団での指導を行っています。

グローバルキッズメソッド 6 9

所在地 埼玉県川越市並木新町7-10

アクセス 南古谷駅から徒歩4分 送迎 ○

連絡先 Tel:049-256-9273 Fax:049-256-9274
HP <https://gkids-park.com/>
E-mail gpkawagoe@gmail.com

開所日 月から土・祝日 10:00~16:00
営業時間

定員数 10名
空き状況 月 火 水 木 金 土 日
1 1 1 1 1 0 -



加算等の届出状況

加算	加配	専門	強度行動
-	有	-	-
減算	人欠	定員超過	評価未実施
-	-	-	-

利用者の状況

主たる対象 身体障害 × 重症心身障害 ×
知的障害 ○ 医療的ケア児 ×
発達障害 ○
年齢層 未就学児

従業員の配置

職員数	常勤	非常勤	計
職員：利用者	5	6	11
専門職員	1名：2名	※一日平均	
	作業療法士		

サービスの内容

個別療育	集団療育
・ 学習支援	・ 学習支援
・ 運動療育	・ 運動療育
・ SST	・ SST
・ 認知と行動	・ 日常動作訓練
・ 言語	・ 集団生活適応

強み

- ・ お子様の自立を育み安心して過ごすことが出来る。
- ・ 完全送迎。
- ・ 法人内に専門職スタッフが134名在籍（2023年8月末）

一日の流れ

平日	休日
10:30 朝の会	10:30 朝の会
10:45 レクリエーション	10:45 レクリエーション
11:30 昼食・歯磨き	11:30 昼食・歯磨き
12:30 午睡（必要に応じて）	12:30 午睡（必要に応じて）
13:30 個別活動	13:30 個別活動
14:45 レクリエーション	14:45 レクリエーション

PR

グローバルキッズパークは障がいのある未就学児童のお子様が、自己実現力を養うための療育施設です。保育園等と併用し、学習・生活能力向上のための訓練や体験を通じて、自立（のお手伝い）を支援いたします。グループ活動と個別療育の両方で療育を行っております。完全送迎で時間曜日の固定がないため好きな日時に通所することが可能です。

コペルプラス南古谷教室

所在地	川越市並木新町11-14 レスポワール1F店舗B		
アクセス	南古谷駅から徒歩4分 駐車場完備	送迎	×
連絡先	Tel:049-293-2823 Fax:049-293-2824		
HP	https://copelplus.copel.co.jp/school/minami-furuya/		
E-mail	minamifuruya@copel.info		
開所日 営業時間	火から土 9:30～18:30 (祝日、年末年始、お盆は休み)		



定員数	10名						
空き状況	月	火	水	木	金	土	日
	5	4	5	3	5	3	8

加算等の届出状況

加算	加配 専従5年未満	専門	強度行動
減算	人欠	定員超過	評価未実施
	-	-	-

利用者の状況			
主たる対象	身体障害	○	重症心身障害
	知的障害	○	医療的ケア児
	発達障害	○	
年齢層	0歳～6歳（未就学児）		

従業員の配置			
職員数	常勤	非常勤	計
職員：利用者	7	0	7
専門職員	1名：2～3名		※一日平均
	-		

サービスの内容	
個別療育	集団療育
・ 発語発声トレーニング	・ 集団行動レッスン
・ 発語意欲・自尊心	・ SST（対人関係スキル）
・ 平仮名・数等認知思考	・ 認知思考
・ 日常生活訓練	・ 運動療育
・ 運動療育	・ 自尊心

強み

- ・ 発語を増やしたい、文字や数字に興味を持って欲しい、集団が苦手なお子様、明るくテンポの良いレッスンで力を引き出します。

一日の流れ

火曜日～土曜日
1コマ目10:00～

2コマ目11:15～

3コマ目14:30～

4コマ目15:45～

5コマ目17:00～

休日
日曜、月曜、祝日は
お休みです。

PR

幼児教室コペルで30年間培われたノウハウを元に、専門の指導員がお子様の持てる力を引き出します。フラッシュカードや知育教材、発語につながる教材と指導が沢山あります。ソーシャルスキルトレーニングや集団グルーブレッスンで社会性を高めます。明るくテンポの良いレッスンで、学ぶ楽しさ、知る楽しさを知ってもらいます。

コペルプラス鶴ヶ島教室

所在地	川越市鯨井新田4-1 フィルパーク鶴ヶ島駅前3階B		
アクセス	鶴ヶ島駅 西口から徒歩3分	送迎	×
連絡先	Tel:049-298-3541 Fax:049-298-3542		
HP	https://copelplus.copel.co.jp/school/tsurugashima/		
E-mail	tsurugashima@copelplus.copel.info		
開所日 営業時間	月から日 9:30~17:30		



加算等の届出状況

定員数	10名						
空き状況	月	火	水	木	金	土	日
	2	2	2	2	2	2	2

加算	加配 専従5年以上	専門 有	強度行動 有
減算	人欠	定員超過	評価未実施
	-	-	-

利用者の状況

主たる対象	身体障害	○	重症心身障害	×
	知的障害	○	医療的ケア児	×
	発達障害	○		
年齢層	未就学児（8ヶ月～6歳）			

従業員の配置

職員数	常勤	非常勤	計
	4	3	7
職員：利用者	1名：1～2名		※一日平均
専門職員	専門職員配置		

サービスの内容

個別療育	集団療育
・ 学習支援	・ 学習支援
・ コミュニケーション支援	・ コミュニケーション支援
・ ソーシャルスキル支援	・ ソーシャルスキル支援
・ 基本生活技能訓練	・ 基本生活技能訓練
・ 運動訓練	・ 運動訓練

強み

- ・ 個別レッスンで集中して訓練を行います。
- ・ 約2000種類の教材があります。
- ・ 小集団で集団生活の練習を行います。

一日の流れ

平日	休日
9:30 個別療育/集団療育	9:30 個別療育/集団療育
10:45 個別療育/集団療育	10:45 個別療育/集団療育
14:00 個別療育/集団療育	14:00 個別療育/集団療育
15:15 個別療育/集団療育	15:15 個別療育/集団療育
16:30 個別療育/集団療育	16:30 個別療育/集団療育

PR

個別療育と6名までの小集団での療育を行っています。個別療育ではそれぞれのお子様に合わせて2000種類の教材の中から成長に合わせた教材を使用して療育をおこなっています。集団療育では6名までの小集団のレッスンをを行い集団生活に必要なスキルを高めていきます。体をたくさん動かせる大きなプレイルームで平均台や鉄棒を使い運動のトレーニングも行っていきます。

てらぴあぽけっと鶴ヶ島駅前教室

所在地	埼玉県鶴ヶ島市鯨井新田7-1 えむ・わい・け〜館2-2		
アクセス	東武東上線鶴ヶ島駅徒歩2分	送迎	×
連絡先	Tel:049-277-4414 Fax:049-277-4415		
HP	https://terapiapocket.com/		
E-mail	terapoketsurugashima@gmail.com		
開所日 営業時間	月から日 9:00~18:00		



加算等の届出状況

加算	加配 換算5年未満	専門 人欠	強度行動 定員超過
減算	—	—	—

定員数	10名						
空き状況	月 休	火 10	水 10	木 10	金 10	土 10	日 休

利用者の状況

主たる対象	身体障害	○	重症心身障害	×
	知的障害	○	医療的ケア児	×
	発達障害	○		
年齢層	未就学児			

従業員の配置

職員数	常勤 6	非常勤 3	計 9
職員：利用者	1名：3名 ※一日平均		
専門職員	作業療法士、言語聴覚士		

サービスの内容

個別療育	集団療育
・ ABAを用いた療育	・ SST
・ 言語療法	・ リズムウォーク
・ 作業療法	・
・ 理学療法	・
・	・

強み

- ・ 1時間半の母子分離での療育の中に個別と小集団の両方有り。支援後は担当職員とのフィードバック有り。
- ・ ABA（応用行動分析）を用いたマンツーマンのセラピー
- ・ OT・STが在籍、心理士による知能・発達検査も実施可能。
- ・ ソーシャルセラピー(共同療育)を取り入れ、個別から集団への移行支援を実施。

一日の流れ

平日	休日
10:00~12:00 Aクール	10:00~12:00 Aクール
13:00~15:00 Bクール	13:00~15:00 Bクール
15:00~17:00 Cクール	15:00~17:00 Cクール

PR

強みの欄にも記載がありますが、一回の療育で個別と小集団の両方の療育を受けることができます。マンツーマンでのセラピーの為、一人一人に寄り添った支援が可能です。

専門職が揃っており、色々な視点でおお客様の課題を分析した上で専門的な支援が実施できます。(運動、生活スキル、言語トレーニングなど)

また、WIPPSI-Ⅲ、新版K式などの検査も追加料金なく教室で実施でき、個別プログラムに課題を反映させることができます。

通所中の園との連携もご希望があれば行っております。

はびねすくらぶ川越

所在地	埼玉県川越市旭町2-13-1		
アクセス	川越駅から徒歩15分	送迎	○
連絡先	Tel:049-265-3480 Fax:049-238-4443		
HP	https://shinwa-sports-service.co.jp/happiness/		
E-mail	happiness.kawagoe.shinwa@gmail.com		
開所日	月から金 14:00～18:00		
営業時間	土 10:00～16:00		



定員数	10名						
空き状況	月	火	水	木	金	土	日
	0	0	0	0	0	0	-

加算等の届出状況

加算	加配	専門	強度行動
	専従5年未満	-	-
減算	人欠	定員超過	評価未実施
	-	-	-

利用者の状況

主たる対象	身体障害	△	重症心身障害	×
	知的障害	○	医療的ケア児	×
	発達障害	○		
年齢層	小学生～高校生			

従業員の配置

職員数	常勤	非常勤	計
職員：利用者	3	7	10
専門職員	1名：2名 ※一日平均		
	-		

サービスの内容

個別療育	集団療育
・ なし	・ 運動療育
	・ プール
	・ ダンス
	・ 創作活動

強み

- ・ 週3回、スイミングスクールのプールを使ってレッスンを行っています。他にもカルチャースタジオを使つてのダンスレッスンや運動療育、創作活動を通じての手指の巧緻運動など、曜日ごとに活動内容を決めて実施しています。

一日の流れ

平日	休日
14:00 学校お迎え	10:00 開所
15:00 はびねすくらぶ到着	12:50 プール活動
15:30前後 各種活動	13:50 プール活動終了
18:00 保護者お迎え	15:00 作業（工作等）
	16:00 保護者お迎え

PR

日常や学校生活の中での新たなチャレンジへの基礎を作れるように、活動の中で小さな達成を積み重ね、子どもたちに自信をつけてもらうことを第一に療育に取り組んでいます。また、集団での活動や遊びを通じて、他者との関わり方や自分の気持ちの表現の仕方を学ぶ手伝いをしていきます。

ゆめキッズ

所在地 川越市大手町2-5レクセルマンション川越大手町101

アクセス バス停「松江町二丁目」から徒歩約2分 送迎 ○

連絡先 Tel:049-236-3851 Fax:049-236-3852
HP <http://www.yumekids.jp/>
E-mail yume@yumekids.jp開所日 平日13時～19時10分 学校休業日10時～16時
営業時間

定員数	10名						
空き状況	月	火	水	木	金	土	日
	0	0	0	0	0	休日	休日

加算等の届出状況

加算	加配	専門	強度行動
減算	人欠	定員超過	評価未実施
	-	-	-

利用者の状況

主たる対象	身体障害	×	重症心身障害	×
	知的障害	○	医療的ケア児	×
	発達障害	○		
年齢層	小学生～高校生			

従業員の配置

職員数	常勤	非常勤	計
職員：利用者	4	2	6
専門職員	3名：5名		※一日平均
	-		

サービスの内容

個別療育	集団療育
・ 学習支援	・ コミュニケーション
・ 認知機能訓練	・ 集団活動支援
・ 感覚統合訓練	・ 外出支援
・	・
・	・

強み

- ・ ひとりひとりに合わせた機能訓練を楽しみながら行います。
- ・ 将来を見据えて進路情報提供をします。
- ・ 子ども達が学んでいることを保護者様へしっかりと情報提供いたします。

一日の流れ

平日	休日
学校が終わり来所してスタート	スタート
宿題	
認知機能訓練	体験療育
感覚統合訓練	
コミュニケーション	
終了	終了

PR

ゆめキッズでは将来を見据えて、お子様自身の可能性を広げるために支援をします。今できることからスモールステップで楽しみながら高め、お子様たちが自分らしく生きられるように成長していくお手伝いをしています。土曜日は月に1回程度、遠足などの外出を行う体験療育をしています。

トイス

所在地 川越市岸町2-40-13

アクセス 新河岸駅から徒歩20分 送迎 ○

連絡先 Tel:049-293-1271 Fax:049-293-1272
HP <https://www.medihome.co.jp/toisu>
E-mail toisu_info@medihome.co.jp/toisu開所日 月から土 9:00～18:00
営業時間

定員数	10名						
空き状況	月	火	水	木	金	土	日
	0	1	0	0	0	0	-



加算等の届出状況

加算	加配 専従5年以上	専門 -	強度行動 有
減算	人欠 -	定員超過 -	評価未実施 -

利用者の状況

主たる対象	身体障害	△	重症心身障害	×
	知的障害	○	医療的ケア児	×
	発達障害	○		
年齢層	小学校1年生～高校3年生			

従業員の配置

職員数	常勤	非常勤	計
職員：利用者	3	7	10
専門職員	1名：2～3名		※一日平均
	-		

サービスの内容

個別療育 ・ 学習支援	集団療育 ・ 音楽療法
----------------	----------------

強み

- ・ 広い室内でのびのび過ごせます
- ・ 外出や調理等いろいろな体験ができます

一日の流れ

平日	休日
14:00 入室	9:00 入室
15:00 始まりの会	10:00 始まりの会
本日の活動	12:00 昼食
16:00 おやつ	13:30 集団活動
自由活動	15:30 おやつ
17:00 送迎の時間	17:00 送迎の時間

PR

トイスでは天気の良い日は公園で遊んだり、散歩等、体を動かす活動をしています。月に2回の音楽療法や学校休業日はイベント等に出かけたりといういろいろな経験ができるように活動を企画しています。楽しくのびのびと過ごせるように支援をしています。

KID ACADEMY PURE 川越校

所在地	川越市岸町3-1-7 リディアメゾン川越1階		
アクセス	川越駅西口から徒歩20分	送迎	○
連絡先	Tel:049-293-8250 Fax:049-293-8252		
HP	https://kid-academy.jp/		
E-mail	kidapure.afterschool.kawagoe@kids-developer.co.jp		
開所日	月から金 14:00～17:30		
営業時間	土 10:00～16:00 学校休業日10:30～16:30		



定員数	10名						
空き状況	月	火	水	木	金	土	日
	0	0	0	0	0	6	-

加算等の届出状況

加算	加配	専門	強度行動
	専従5年未満	-	-
減算	人欠	定員超過	評価未実施
	-	-	-

利用者の状況

主たる対象	身体障害	×	重症心身障害	×
	知的障害	○	医療的ケア児	×
	発達障害	○		
年齢層	小学生～高校生			

従業員の配置

職員数	常勤	非常勤	計
職員：利用者	4	2	6
専門職員	1名：3名		※一日平均
	-		

サービスの内容

個別療育	集団療育
・ 手先の訓練	・ 社会体験
・ 社会生活訓練	・ 外出体験
・ 創作活動	・ 集団遊び
他	・ 設定遊び
	SST他

強み

- ・ 私たちは子供達の未来の為に最善を尽くします。
- ・ 一人ひとりに今必要な支援を見極め脳科学に基づいたサポートを行っています。

一日の流れ

月～金曜日	土曜日
15:00 はじまりの会	10:30 はじまりの会
15:30 おやつ	11:00 活動①
16:00 活動	12:00 お昼
16:30 自由時間	13:00 自由時間
17:20 おわりの会	14:00 活動②（活動後おやつ）
	15:50 おわりの会

PR

お子様の身の自立を目指し就労につなげる事を目的として、月間プログラムに沿って平日は粗大運動(ダンスなど)・微細運動(工作など)の活動を行います。土曜は買い物体験や・遠足・社会見学などの活動を多く取り入れ、体験を通して社会性を身に付ける事、余暇の楽しみ方を学びます。様々な分野の活動を取り入れ、お子様の興味や将来の可能性を見出す機会を増やしていきます。

ロケットクラブ

所在地 川越市三光町24-2ウェルズ石山1号室

アクセス 川越市駅から徒歩10分 送迎 ○

連絡先 Tel:049-236-3193 Fax:049-236-5808
 HP <https://rocketclub.site/>
 E-mail rocketclub2021@gmail.com

開所日 月から金 10:00～17:30
 営業時間

定員数 10名
 空き状況 月 火 水 木 金 土 日
 0 1 0 1 0 - -



加算等の届出状況

加算	加配 専従5年以上	専門 有	強度行動 有
減算	人欠 -	定員超過 -	評価未実施 -

利用者の状況

主たる対象 身体障害 × 重症心身障害 ×
 知的障害 △ 医療的ケア児 ×
 発達障害 ○
 年齢層 小学生～高校生

従業員の配置

職員数	常勤	非常勤	計
職員：利用者	5	1	6
専門職員	1名：3名		※一日平均
	保育士		

サービスの内容

個別療育	集団療育
<ul style="list-style-type: none"> 不登校支援 学習支援 得意分野の推奨 認知行動療法 進路支援 	<ul style="list-style-type: none"> コミュニケーション支援 公園・外出活動 デジタルゲーム アナログゲーム 創作活動

強み

- お家・学校以外の居場所
- 情緒の安定
- 本来の元気を取り戻し次へ繋げる

一日の流れ

平日	休日
10:00～ 送迎	9:00～送迎
11:00 学習	10:00 学習
11:45 ロケットの会	10:45 ロケットの会
11:50 お昼ご飯	12:00 お昼ご飯
12:30 公園・活動・自由	12:30 公園・活動・自由
14:00 帰りの会	16:00 帰りの会

PR

不登校の子供たちの居場所です。ゲーム等、遊びの中でコミュニケーションを図り、お友達と遊ぶ楽しさを知っていただきたいと思っています。それぞれの得意を伸ばすお手伝いをしています。お家から外へ出て様々な体験をして出来ることを増やし将来に繋げていけたらと思っています。

ティーンズ川越

所在地	〒350-0046 埼玉県川越市菅原町5-18 シンザンⅡ 1階		
アクセス	JR川越線/東武東上線川越駅より徒歩約4分	送迎	×
連絡先	Tel:050-2018-2356 Fax:050-2018-0907		
HP	https://www.teensmoon.com/accessmap/sp/		
E-mail	teens-sp@teensmoon.com		
開所日 営業時間	平日(月～金曜日) 15:20-18:30 土・日曜日 10:00-17:00 ※12:30-13:30を除く 祝日 12:00-18:00		



定員数	10名						
空き状況	月	火	水	木	金	土	日
	5	5	5	5	5	5	5

加算等の届出状況

加算	加配	専門	強度行動
	-	-	-
減算	人欠	定員超過	評価未実施
	-	-	-

利用者の状況

主たる対象	身体障害	×	重症心身障害	×
	知的障害	△	医療的ケア児	×
	発達障害	○		
年齢層	小学生～高校生			

従業員の配置

職員数	常勤	非常勤	計
職員：利用者	3名	5名	0
専門職員	1名：3-4名		※一日平均

サービスの内容

個別療育	オリジナル教材や個人面談を通して、学習面や生活面のニーズにお応え。自己理解を深めながら、自分にあった進路を選べるように伴走いたします。
集団療育	お仕事体験を実施。30種類以上の職業体験プログラムをご用意。自分の向き・不向きを楽しく探求し、将来の「はたらく」を早めにイメージすることができます。

強み

- ①学習・生活・将来に特化した専門プログラム
- ②過去1600人以上支援した豊富なノウハウ
- ③自立・就職を見据えた進路サポート

一日の流れ

平日	休日
15:20 来所・計画立て	13:50 出勤・準備・朝礼
15:30-17:00 学習サポート、個人面談、SST教材など	14:10 アイスブレイク・業務説明
17:00 振り返り	14:40 業務
17:10 帰宅	15:40 振り返り・片付け・退勤
※上記は一例。15:20-18:30で原則1時間半ご利用	※上記は一例。午前中は10:20-12:20で実施

PR

ティーンズを運営している株式会社Kaizenは、2009年から発達障害の方の就労支援を行っています。現在はティーンズの他、大学生・専門学生向けのガクプロ、自立訓練、就労移行支援、求人サイトのマイナーリーグを運営しています。「どんな将来が待ってるの?」「子ども時代からやっておくべきことは?」「どんな学校に進んだほうがいいの?」そんな疑問や不安に、子どもから大人まで支援してきた知識と経験でお応えします。

YMCAクローバークラブ川越

所在地	川越市菅原町7-16		
アクセス	川越駅から徒歩3分	送迎	×
連絡先	Tel:049-226-2491 Fax:049-226-2304		
HP	http://www.ymcajapan.org/saitama/		
E-mail	kawagoe@saitamaymca.org		
開所日 営業時間	火～土 平日 11時～20時 学校休業日 9時～18時		



定員数	10名						
空き状況	月	火	水	木	金	土	日
	休	1	1	0	1	2	休

加算等の届出状況

加算	加配 専従5年以上	専門 有	強度行動 -
減算	人欠 -	定員超過 -	評価未実施 -

利用者の状況

主たる対象	身体障害	△	重症心身障害	×
	知的障害	○	医療的ケア児	×
	発達障害	○		
年齢層	小学生～高校生			

従業員の配置

職員数	常勤	非常勤	計
職員：利用者	4	9	13
	1名：2～3名		※一日平均
専門職員	児童指導員		

サービスの内容

個別療育	集団療育
・ LST・SST	・ LST・SST
・ 粗大・微細運動	・ 運動療育
・ 創作的活動	・ 感情・行動のコントロール
・ 自己理解・自尊感情認知	・ 仲間との余暇活動
・ 保護者相談	・ 保護者相談

強み

- ・ 仲間と繋がり、上手に相談できるようになる
- ・ 自分のことをポジティブに理解し、認めることができるようになる
- ・ 野外活動が豊富

一日の流れ

平日	休日
14:00～SST(学校と連携可)	10:00 集合・はじまりの会
16:00 SST (個別・集団)	①SST+体験プログラム
17:35 SST (個別・集団)	12:00 昼食
18:35 SST (個別・集団)	②SST+体験プログラム
*SSTは45分～95分	16:00 おわりの会・解散

PR

2003年から特別支援教育プログラムをスタートし、20年以上にわたって子どもたちへの支援を続けています。希望に応じて教育相談や学校との連携も行っています。クラスでは、ひとり1人の特性・課題にそったプログラムを少人数で行います。また、年間を通して様々な課外活動があり、自分の興味関心を広げることができます。小さな成功体験の積み重ねを通して自信を育み、「生きていく力」を身につけることを大切にしています。

コペルプラスジュニア川越教室

所在地	川越市菅原町23-6 TS川越ビル301号室		
アクセス	川越駅東口より徒歩3分	送迎	×
連絡先	Tel:049-299-6937 Fax:049-299-6938		
HP	https://copelplus.copel.co.jp/school/kawagoe-j/		
E-mail	kawagoe-j@plusjunior.copel.info		
開所日 営業時間	月から日 10:00~19:00		



定員数	10名						
空き状況	月	火	水	木	金	土	日
	4	0	4	1	1	0	0

加算等の届出状況

加算	加配	専門	強度行動
	-	-	-
減算	人欠	定員超過	評価未実施
	-	-	-

利用者の状況

主たる対象	身体障害	×	重症心身障害	×
	知的障害	○	医療的ケア児	×
	発達障害	○		
年齢層	小学生			

従業員の配置

職員数	常勤	非常勤	計
	5	0	5
職員：利用者	1名：3名		※一日平均
専門職員	保育士		

サービスの内容

個別療育	集団療育
・ 豊富な認知課題	・ 豊富な認知課題
・ ソーシャルスキルトレーニング	・ ソーシャルスキルトレーニング
・ 感覚統合からのアプローチ	・ 感覚統合からのアプローチ
・ ABA理論に基づいた支援	・ ABA理論に基づいた支援
・	・

強み

- ・ 明るく楽しい、テンポの良いレッスンでお子様の能力を引き出す。
- ・ 豊富な教材でコペルでしか受けられない様々な良い刺激がある。
- ・

一日の流れ

平日	休日
1コマ目 11:00~	1コマ目 10:30~
2コマ目 15:00~	2コマ目 11:45~
3コマ目 16:15~	3コマ目 15:00~
4コマ目 17:30~	4コマ目 16:15~
	5コマ目 17:30~

上記は療育時間帯です。いずれかのコマ1時間が1回分の療育です。

PR

コペルプラスの小学生向け放課後等デイサービスです！
 3人までの小集団で学校や社会生活の中で必要なスキルを高めるための課題に取り組みます。
 「友だちと一緒に頑張れる」「不安だけじゃなくてもよい」の気持ちを育み、「できた！」と達成感や自信につながる療育を目指します。

就労準備型放課後等デイサービス For happiness

所在地	埼玉県川越市通町5-5 第二山田ビル301		
アクセス	川越駅から徒歩15分 本川越駅から徒歩10分	送迎	×
連絡先	Tel:049-299-6000 Fax:049-299-6556		
HP	https://h-navi.jp/support_facility/facilities/159992		
E-mail	forhappiness.info@gmail.com		
開所日 営業時間	月から土 10:00～19:00		



定員数	10名						
空き状況	月	火	水	木	金	土	日
	0	0	0	0	0	0	-

加算等の届出状況

加算	加配 専従5年以上	専門 -	強度行動 -
減算	人欠 -	定員超過 -	評価未実施 -

利用者の状況

主たる対象	身体障害	○	重症心身障害	×
	知的障害	○	医療的ケア児	×
	発達障害	○		
年齢層	小学4年生～高校生			

従業員の配置

職員数	常勤	非常勤	計
	5	0	5
職員：利用者	1名：2名		※一日平均
専門職員	-		

サービスの内容

個別療育	集団療育
・ 児童の希望のカリキュラム (PC検定の練習など)	・ ソーシャルスキル(SST)：月 ・ プログラミング：火・木 ・ English：水 ・ ライフスキル(LST)：水・金 ・ 職業体験：月～土

強み

- ・ 将来の就労を見据えた支援をします。
- ・ PC検定の会場であり定期的に行っています。
- ・ 同会社運営の就労A型・B型・移行との連携力

一日の流れ

平日	休日
14:00～14:45 職業体験①	13:00～13:45 職業体験
15:00～15:45 職業体験②	14:00～14:45 SSTorLST
16:00～16:45 日替わり	15:00～15:45 English
17:00～17:45 日替わり	16:00～16:45 プログラミング
各45分から15分間は休憩	17:00～17:45 余暇
17:45～18:00 順次帰宅	17:45～18:00 順次帰宅

PR

就労準備型放課後等デイサービスのFor happinessです。通所されるお子様は小4～高校生が中心となっており、将来の就労に向けて社会性や生活力、コミュニケーション力やプログラミングの思考など多方面からサポートさせて頂いております。曜日ごとのカリキュラムだけでなく、お子様や保護者様との面談等を通して必要に応じて個別療育も行っております。

こどもデイサービスあおむしくらぶ

所在地 埼玉県川越市宮下町1丁目16-8

アクセス 本川越駅から徒歩31分 送迎 ○

連絡先 Tel:049-227-8064 Fax:049-227-8064
 HP <https://h-tentoumushi.jp>
 E-mail aomushi20140301@h-tentoumushi.jp



特定非営利活動法人ほっとサポートとうむし
 こどもデイサービス あおむしくらぶ
 〒350-0052埼玉県川越市宮下町1丁目16-8
 Tel & Fax: 049-227-8064 携帯: 080-9385-8064

開所日 月から土 10:00~19:30
営業時間

定員数 20名
 空き状況 月 火 水 木 金 土 日
 0 0 0 0 0 0 休

加算等の届出状況

加算	加配 その他従業者	専門 有	強度行動 有
減算	人欠	定員超過	評価未実施
	-	-	-

利用者の状況

主たる対象 身体障害 × 重症心身障害 △
 知的障害 ○ 医療的ケア児 ×
 発達障害 ○
 年齢層 中学生～高校生

従業者の配置

職員数	常勤	非常勤	計
職員：利用者	5	4	9
専門職員	1名：3名	-	※一日平均

サービスの内容

個別療育	集団療育
・	・ 創作活動
・	・ お出かけ
・	・ 外食、手作り昼食、手作りおやつ
・	・ 音楽活動
・	・ レクリエーション

強み

- ・ 保育士、社会福祉士、児童指導員いずれもベテランが勢ぞろいしております
- ・ 法人イベント、拠点イベントが多数あります
- ・ 放デイ以外でも生活サポートや行動援護が利用できます

一日の流れ

平日	休日
15:00 はじまりの会	10:00 はじまりの会
15:30 おやつ	10:30 お出かけ
16:00 お出かけ	12:00 昼食
17:00 創作活動	13:00 お出かけ
17:20 終わりの会	15:30 おやつ 創作活動
	16:45 おわりの会

PR

夏は近隣学校のプールを貸し切りでのプール活動や公民館でイベントを多く取り入れています。また法人ではコスプレ大会やクリスマス会を行っております。クリスマス会は毎年100名以上のご利用者様が参加してくれ大賑わいです。是非参加お待ちしております。

つみき

所在地 川越市今成 1 - 1 3 - 3 2

アクセス 川越市駅から徒歩20分

送迎 ○

連絡先 tel: 0 4 9 - 2 9 9 - 6 5 4 fax: 0 4 9 - 2 9 9 - 6 5 4 0

HP <https://hoshinoiro.jp>

E-mail tumiki@hoshinoiro.jp

開所日 月～金 9:00～18:00
営業時間

加算等の届出状況

加算	加配	専門	強度行動
-	-	-	-
減算	人欠	定員超過	評価未実施
-	-	-	-

定員数 5名

空き状況	月	火	水	木	金	土	日
	1	0	0	0	0	休	休

利用者の状況

主たる対象	身体障害	知的障害	発達障害	重症心身障害	医療的ケア児
	○	×	×	○	△

年齢層 小学生～高校生

従業者の配置

職員数	常勤	非常勤	計
職員：利用者	5	0	5
専門職員	1 : 1		※一日平均

サービスの内容

個別療育	集団療育
・ 玩具等による個別療育	・ 絵本等の読み聞かせ等
・ 個別療育の中でのOJT	・ 集団療育の中でのOJT
・	・
・	・
・	・

強み

- ・ 車いすを使う子どもたちがのびのびと過ごせる環境
- ・ 子どもたちひとりひとりの特性、発達段階に合わせた療育
- ・

一日の流れ

平日	休日
15:00 送迎	9:00 送迎
15:30 おやつ	10:30 水分
自由時間	12:00 昼食
17:00 送迎	自由時間
	15:00 おやつ
	17:00 送迎

PR

つみきは障がいの有無に関わりなく地域で子どもたちが、日常的に声をかけ合い、そして遊び、互いに成長しあう自然な社会を実現したいという思い生まれました。

つみきでは日々子どもたちとスタッフが、お母さんたちと共に泣き笑いの日々を過ごしています。

ゆめの園みらいず初雁 放課後等デイサービス

所在地	埼玉県川越市大字松郷705番地1					
アクセス	川越駅よりバス13分 東武バス【川越06】 乗車・芳野農協前下車 徒歩8分					
連絡先	Tel:049-298-7170 Fax:049-298-7180					
HP	https://www.happynet.or.jp/hatukari-houde3@happynet.or.jp					
E-mail	hatukari-houde3@happynet.or.jp					
開所日 営業時間	月から日、休業する場合があります。その際は、あらかじめ1か月前までに通知するものとする。また、12月31日から1月3日までは休業日とする。 平日 14:00～17:30 短縮授業日 11:00～17:30 土、日、祝日、学校休校日 9:30～15:00					



加算等の届出状況

加算	加配 専従5年未満	専門 有	強度行動 有
減算	人欠 -	定員超過 -	評価未実施 -

定員数	10名						
空き状況	月	火	水	木	金	土	日
	0	0	0	0	0	0	0

利用者の状況

主たる対象	身体障害	○	重症心身障害	△
	知的障害	○	医療的ケア児	×
	発達障害	○		
年齢層	小学生～中学生			

従業員の配置

職員数	常勤	非常勤	計
職員：利用者	5	3	8
	1名：2.5名		※一日平均
専門職員	児童指導員		

サービスの内容

個別療育	集団療育
・ なし	・ 粗大運動
	・ 微細運動
	・ 社会生活技能訓練
	・ 音楽プログラム

強み

- ・ 身体をのびのび動かせる広い屋上
- ・ 昼食に温かい手作りごはんの提供
- ・ バランス感覚や体幹を養える、巨大トランポリン

一日の流れ

平日	休日
14:00 始まりの会	9:30 始まりの会
15:20 おやつ	10:00 屋上遊び・運動
16:00 屋上遊び・音楽活動・粗大運動	11:30 昼食
17:20 微細運動	13:00 休日プログラム
17:30 帰りの会 送迎出発	14:45 おやつ
	15:30 帰りの会 送迎出発

PR

2021年4月に川越市内に4つ目の放課後等デイサービスとしてオープンしました。身体をのびのび動かす事が出来る屋上に加え、室内にも壁一面のホワイトボードやボルダリングウォール等の設備を設けています。運動と音楽をふんだんに活動に盛り込んだ、どの年齢でも楽しめるプログラムを用意しています。

児童デイサービスびたみん

所在地 川越市古谷上2011-1

アクセス 川越駅からバスで「愛和病院
入口」下車、徒歩8分

送迎 ○

連絡先 Tel:049-235-6133 Fax:049-235-6133

HP

<https://www.day-vitamin.com>

E-mail

budounomi-v@nifty.com

開所日
営業時間

月から土 11:00～17:30 祝日休み

定員数

10名

空き状況

月	火	水	木	金	土	日
0	0	-	0	0	0	-

加算等の届出状況

加算

加配
専従5年以上専門
有強度行動
有

減算

人欠

定員超過

評価未実施

-

-

-

利用者の状況

主たる対象

身体障害	△	重症心身障害	×
知的障害	○	医療的ケア児	×
発達障害	○		

年齢層

小学生～高校生

従業員の配置

職員数

常勤	非常勤	計
5	3	8

職員：利用者

1名：2～3名 ※一日平均

専門職員

保育士

サービスの内容

個別療育

- ・ 学習支援
- ・ 更衣、排泄、
- ・ 食事介護等の身体介助
- ・ 歩行、散歩等の介助

集団療育

- ・ 会話
- ・ バスケットボール、ドッチボール、レクリエーション
- ・ 絵画、工作、園芸、音楽活動
- ・ 外出等の外活動

強み

- ・ 一人ひとりの課題や要求を大切にして支援していきます。
- ・ 散歩や外出などの外活動に積極手に取り組みます。
- ・ 段ボール工作などを取り組んでいます。

一日の流れ

平日

放課後 学習支援

15:30 外活動

16:30 おやつ

17:00 帰りの会

17:30 送迎

休日

11:00 自由活動

11:45 昼食

13:00 始めの会

13:30 公園、施設へ外出

17:00 帰りの会

17:30 送迎

PR

わたしたちは子どもたちが家庭で安定した日常生活を営むために必要としている生活習慣や知識を身につけられるように支援しています。そのために台所で食器洗いを指導し、おやつと一緒に作って食べています。また帰りの会では児童が司会者になって、「今日どんな活動が楽しかったですか」「バスケットでゴールできたので楽しかったです」など言葉のキャッチボールを通してコミュニケーションスキルを育てることを大切にしています。

こどもデイふわふわ

所在地 川越市木野目1861-33

アクセス 南古谷駅から徒歩25分 送迎 ○

連絡先 Tel:049-293-6456 Fax:049-293-6457
 HP <https://fuwafuwa@roukyou.gr.jp>
 E-mail fuwafuwa@roukyou.gr.jp

開所日 月から金 13:00～17:00
営業時間

定員数 10名
 空き状況 月 火 水 木 金 土 日
 1 0 2 0 0 - -

加算等の届出状況

加算	加配 換算5年未満	専門 -	強度行動 有
減算	人欠 -	定員超過 -	評価未実施 -

利用者の状況

主たる対象 身体障害 × 重症心身障害 ×
 知的障害 ○ 医療的ケア児 ×
 発達障害 ○

年齢層 小学校1年生～高校3年生

従業員の配置

職員数	常勤 3名	非常勤 4名	計 7
職員：利用者	1名：2名		※一日平均
専門職員		-	

サービスの内容

個別療育	集団療育
<ul style="list-style-type: none"> 学習支援 運動支援 作業療法 社会生活技能訓練 	<ul style="list-style-type: none"> 音楽療法 お買物体験 社会科見学

強み

- 交通量の少ない住宅街の中に施設があるので安全的ではありません。
- 歩いて1分のところに河川の土手があるのでたくさん歩くことができます。
- 学習に特化しているというよりもアットホームな子供の居場所

一日の流れ

平日	休日
15:30 おやつ	12:00 お弁当
16:40 部屋の片づけ	13:30 お出かけ
16:50 帰りの会	15:30 おやつ
17:00 挨拶	16:40 部屋の片づけ
	16:50 帰りの会
	17:00 挨拶

PR

ふわふわで過ごす生活の中から、一人ひとりに合わせながら生活力を向上させ、子どもたちの社会性や自主性が身につくよう支援しています。
 小・中・高校生と学年に合わせた創作活動を取り入れています。

放課後等デイサービスドリーム

所在地 川越市熊野町 1 4 - 8

アクセス 上福岡駅から徒歩 1 3 分 送迎 ○

連絡先 Tel:049-257-4448 Fax:049-257-4449
 HP <http://dream-honobono.com/index.html>
 E-mail suda.minoru@olive.plala.or.jp

開所日 月から土 9:30~17:30
 営業時間

定員数 10名
 空き状況 月 火 水 木 金 土 日
 5 1 5 4 1 1 休



加算等の届出状況

加算	加配	専門	強度行動
-	-	-	有
減算	人欠	定員超過	評価未実施
-	-	-	-

利用者の状況

主たる対象 身体障害 △ 重症心身障害 ×
 知的障害 ○ 医療的ケア児 ×
 発達障害 ○
 年齢層 小学 5 年生～高校 3 年生

従業員の配置

職員数	常勤	非常勤	計
職員：利用者	4	0	4
専門職員	1 : 3	-	※一日平均

サービスの内容

個別療育	集団療育
・ 社会生活技能訓練	・ 音楽ムーブメント
・ 学習支援	・ リトミックダンス
・ 絵画	・ 運動療育

強み

- ・ 体力向上に繋がる活動
- ・ 卒業後のケア
- ・ 月 1 回、言語聴覚士による言語療法

一日の流れ

平日	休日
～15:30 宿題・学習	9:30 来所
終わった子は自由時間	10:00 始まりの会
15:30 始まりの会	10:30 リトミックダンス
～ 活動開始	12:00 昼食
16:30 おやつ	15:30 おやつ
17:30 終わりの会	16:30 終わりの会

PR

高学年の児童を軸とした療育を行い、豊かな精神と基本的な生活習慣の習得を目指し、公園遊びやSST等を取り入れてます
 また、隔週でクリエイティブ音楽ムーブメント、英語、デッサン等を専門の職員から学び、様々な刺激やたくさんの経験を積める機会を設け、表現力豊かな
 個を目指し支援に入らせて頂いています

児童デイ ドリーム 2 n d

所在地 川越市熊野町 1 4 - 3 メゾンドソレイユ 1 0 2

アクセス 上福岡駅から徒歩 1 3 分

送迎 ○

連絡先 Tel:049-265-8790 Fax:049-265-8791
 HP <http://dream-honobono.com/index.html>
 E-mail mail.dream2nd@gmail.com

開所日 月から土 9:30~17:30
 営業時間

定員数 10名
 空き状況 月 火 水 木 金 土 日
 2 1 0 2 0 0 休



加算等の届出状況

加算	加配 換算5年未満	専門 -	強度行動 有
減算	人欠 -	定員超過 -	評価未実施 -

利用者の状況

主たる対象 身体障害 △ 重症心身障害 ×
 知的障害 ○ 医療的ケア児 ×
 発達障害 ○
 年齢層 小学 5 年生～高校 3 年生

従業員の配置

職員数	常勤	非常勤	計
職員：利用者	4	0	4
専門職員	1 : 3	-	※一日平均

サービスの内容

個別療育	集団療育
・ S S T	・ 音楽ムーブメント
・ 学習支援	・ リトミックダンス
・ 絵画	・ 運動療育

強み

- ・ アットホーム
- ・ 体力づくりのプログラムが多い
- ・ 月1回、言語聴覚士による言語療法

一日の流れ

平日
 ～15:30 宿題・学習
 終わった子は自由時間
 15:30 始まりの会
 ～ 活動開始
 16:30 おやつ
 17:30 終わりの会

休日
 9:30 来所
 10:00 始まりの会
 10:30 リトミックダンス
 12:00 昼食
 15:30 おやつ
 16:30 終わりの会

PR

様々なプログラムを用意しながら友達との交流をメインに楽しく活動しています

DEKITA川越高階

所在地	埼玉県川越市砂新田4-6-5 明星ビル2階		
アクセス	新河岸駅から徒歩12分	送迎	×
連絡先	Tel:049-249-6161 Fax:049-249-6162		
HP	https://dekita.laugh-ing.co.jp/		
E-mail	info@laugh-ing.co.jp		
開所日 営業時間	月から金 10:00～19:00 土日祝 9:00～18:00		



加算等の届出状況

加算	加配 専従5年未満	専門 有	強度行動 有
減算	人欠	定員超過	評価未実施
	-	-	-

定員数	10名						
空き状況	月	火	水	木	金	土	日
	2	3	3	1	1	5	5

利用者の状況

主たる対象	身体障害	△	重症心身障害	×
	知的障害	○	医療的ケア児	×
	発達障害	○		
年齢層	小学1年生～高校3年生			

従業員の配置

職員数	常勤	非常勤	計
職員：利用者	6	0	6
専門職員	1名：3名		※一日平均
	理学療法士、心理指導担当		

サービスの内容

個別療育	集団療育
・ 集団療育に向けた個別対応（要相談）	・ 社会生活技能訓練
	・ 日常生活技能訓練
	・ 作業訓練
	・ 運動療育
	・ 学習サポート

強み

- ・ 楽しみながら「できる！」を伸ばせるカリキュラム
- ・ 様々な資格を持つ職員が対応
- ・ 全職員が常勤で勤務、長期視点で支援ができる

一日の流れ

平日	休日
10:00 開所	9:00 開所
16:30 集団療育 開始	10:00 集団療育
18:00 集団療育 終了	12:00 終了
19:00 閉所	15:00 受け入れ終了
	18:00 閉所

PR

DEKITA!!（デキタ!!）では、保護者と子供たちが楽しく笑顔になれる、コミュニケーショントレーニングを行っています。笑顔に優るコミュニケーションはないと、私たちは信じています。DEKITA!!で培った笑顔が、子供たちの進学や就職に、将来、必ず役立つ時がくるのです。DEKITA!!の数だけ、未来が輝く。『自立支援ステーションDEKITA!!』を日本中のママ・パパに届けたい。それが、私たちの想いです。

放課後本舗川越

所在地	埼玉県川越市大袋790-1		
アクセス	南大塚駅から 徒歩約15分	送迎	○
連絡先	Tel:049-256-9580 Fax:049-256-9579		
HP	http://www.swell-group.net/viewer03.html		
E-mail	houkago_rokken@swell-group.net		
開所日 営業時間	月～金／平日 14:00～18:00 土日祝日／学校休業日 10:00～16:00（延長利用可）		



定員数	10名						
空き状況	月	火	水	木	金	土	日
	0	0	0	0	0	3	1

加算等の届出状況

加算	加配 専従5年未満	専門 －	強度行動 －
減算	人欠 －	定員超過 －	評価未実施 －

利用者の状況

主たる対象	身体障害	△	重症心身障害	×
	知的障害	○	医療的ケア児	×
	発達障害	○		
年齢層	小学生～高校生			

従業員の配置

職員数	常勤	非常勤	計
	5	4	9
職員：利用者	1名：2名		※一日平均
専門職員	－		

サービスの内容

個別療育	集団療育
・ 学習支援	・ 集団活動訓練
・ 作業訓練	
・ 社会生活に向けた訓練	
・ 自立に向けた訓練	
・ その他特性に合わせた訓練	

強み

- ・ 社会性を身につける支援を行います
- ・ 興味の範囲を広げる支援を行います
- ・ 学習支援を行います

一日の流れ

平日	休日
14:00 来所後学習支援	10:00 来所後学習支援
15:00 おやつタイム	個別に療育支援
個別に療育支援	12:00 昼食
17:00 掃除タイム	13:00 イベントや個別支援
帰りの会	15:00 おやつ、掃除、帰りの会
18:00 送迎	16:00 送迎

PR

放課後本舗では、安心して過ごす日々の中で、お子様の個性にあわせ、様々なことを体験し、様々なことに興味を持って、将来に向けて取り組んでいけることを見つけ出す手助けをさせていただければと思います。

また、自立した生活を送る上で必要なお買物や公共交通手段の使い方等の実践的なトレーニング等を行い、「できること」を増やしていくことにも力を入れております。

ほのか

所在地 川越市豊田町3-1-4

アクセス 川越駅より徒歩24分

送迎 ○

連絡先 Tel:049-265-8380 Fax:049-265-8394

HP <https://ayumarche.com>

E-mail honoka@ayumarche.com

開所日 月から金 下校時～17:30
営業時間 土・祝日 10:00～16:00

加算等の届出状況

加算	加配 換算5年以上	専門 -	強度行動 -
減算	人欠 -	定員超過 -	評価未実施 -

定員数	10名						
空き状況	月	火	水	木	金	土	日
	0	0	3	0	0	2	-

利用者の状況

主たる対象	身体障害	×	重症心身障害	×
	知的障害	○	医療的ケア児	×
	発達障害	○		

年齢層 小学1年生～高校3年生

従業員の配置

職員数	常勤	非常勤	計
職員：利用者	4	2	6
	1名：2.5名		※一日平均
専門職員	公認心理師		

サービスの内容

個別療育	集団療育
<ul style="list-style-type: none"> 学習支援 作業療法 発声訓練 買物訓練 	<ul style="list-style-type: none"> 運動療育 作業療法 調理実習 外出訓練

強み

- 個人の特性に応じた支援をしています。
- 男性職員が多く、男性利用者にも慣れています。

一日の流れ

平日	休日
14:00 個別療育	10:00 始まりの会
15:00 おやつ	10:15 社会見学・外出
16:00 個別及び集団療育	12:00 昼食
17:15 本の読み聞かせ	14:00 運動療育
17:30 終わりの会	15:00 おやつ
	16:00 終わりの会

PR

ほのかでは、支援を通してお子様の障がい特性の緩和を目指し、個別療育と集団療育を行っています。個別療育では、ひとつずつ出来ることを増やし「できた」を多く感じていただくことで自信に繋がります。集団療育では、レクリエーションや調理実習などを通して、周りの人との関わり方や順番やルールを守る力を養っていきます。将来の自立に向け、「今しかできないこと、今から出来ること」を真剣に考え、一人ひとりの個性を大切に療育していきます。

児童デイサービスびたみんB

所在地

川越市福田323-19

アクセス

川越駅からバスで「鴻巣免許センター
行」に乗り「福田」下車、徒歩8分

送迎

○

連絡先

Tel:049-227-3142

Fax:049-227-3142

HP

<https://www.day-vitamin.com>

E-mail

budounomi-vb@nifty.com

開所日
営業時間

月から金 11:00~17:30

定員数

10名

空き状況

月	火	水	木	金	土	日
0	0	0	0	0	-	-

加算等の届出状況

加算

加配
専従5年以上専門
有強度行動
無

減算

人欠

定員超過

評価未実施

-

-

-

利用者の状況

主たる対象

身体障害	△	重症心身障害	×
知的障害	○	医療的ケア児	×
発達障害	○		

年齢層

小学生～高校生

従業員の配置

職員数

常勤	非常勤	計
6	0	6

職員：利用者

1名：2～3名 ※一日平均

専門職員

保育士5年以上

サービスの内容

個別療育

- ・ 学習支援
- ・ 更衣、排泄、食事介護等の身体介助
- ・ 歩行、散歩等の介助

集団療育

- ・ 会話
- ・ レクリエーションゲーム
- ・ 絵画、工作、園芸
- ・ 音楽活動
- ・ 外出等の外活動

強み

- ・ 一人ひとりの課題や要求を大切に支援していきます。
- ・ 散歩や外出などの外活動に積極手に取り組みます。
- ・ ペーパークラフトや段ボール工作なども取り組んでいます。

一日の流れ

平日

放課後 学習支援、自由遊び

15:30 外活動

16:30 おやつ

17:00 帰りの会

17:30 送迎

休日

11:00 自由遊び

11:45 昼食

13:00 始めの会

13:30 公園、施設へ外出

17:00 帰りの会

17:30 送迎

PR

公園や散歩を楽しんだり、お友達や支援員と鬼ごっこをしたり、放課後や余暇の時間をのびのびと楽しく過ごせるよう取り組んでいます。また、おやつ作りやお出掛け、行事、おやつ購入などの活動を通して、日々の生活がより豊かになるよう支援しています。

グローイングハート川越

所在地 埼玉県 川越市鯨井新田47-1-宮根テナント201

アクセス 鶴ヶ島駅から徒歩15分

送迎 ○

連絡先 Tel:049-298-5247 Fax:049-298-5427

HP <https://growing-heart.org/>

E-mail g.h.kawagoe@gmail.com



開所日 営業時間 「月から金 9:00~18:00 土、祭日、休校日 10:00~16:00」

定員数 10名

空き状況	月	火	水	木	金	土	日
	1	1	2	2	1	3	休

加算等の届出状況

加算	加配 専従5年未満	専門 有	強度行動 有
減算	人欠	定員超過	評価未実施
	-	-	-

利用者の状況

主たる対象	身体障害	知的障害	発達障害	△	重症心身障害	医療的ケア児	△	×
	△	○	○					

年齢層 小学生～高校生

従業員の配置

職員数	常勤	非常勤	計
職員：利用者	5	1	6
専門職員		心理士	※一日平均

サービスの内容

個別療育	集団療育
・ 運動療育	・ 運動療育
・ 学習支援	・ 学習支援
・ SST	・ SST
・	・ 人間関係・社会性

強み

- ① 時間の意識（場面の切り替え）
- ② 集団行動（ルール・社会性）
- ③ 外出活動（その場所でのルール・人間関係）

一日の流れ

平日	休日
14:45 宿題、課題等	10:00 宿題、課題等
15:30 動の活動・静の活動	10:30 外出活動
16:00 おやつ	15:30 おやつ
16:30 創作活動	15:45 帰りの会
自由時間	
17:15 帰りの会	

PR

静と動の活動を通して場面の切り替えを支援していきます。お休みに合わせて事業所外活動を行い、ルールや集団生活・社会性を学んでもらいたい。他者との関わりで他者の気持ちや意図を理解し、それに応ずることやその場に応じた適切な行動ができる様に支援する人間関係の形成

ゆめキッズ大袋新田教室

所在地 埼玉県川越市大袋新田768-7

アクセス 南大塚駅より徒歩で約13分

送迎 ○

連絡先 Tel:049-293-3759 Fax:049-293-3760

HP

<http://www.yumekids.jp/>

E-mail

oofukuro@yumekids.jp

開所日
営業時間

月から金13時～19時、学校休業日10時～16時



定員数

10名

空き状況

月	火	水	木	金	土	日
0	0	0	0	0	休日	休日

加算等の届出状況

加算	加配	専門	強度行動
-	-	-	-
減算	人欠	定員超過	評価未実施
-	-	-	-

利用者の状況

主たる対象	身体障害	重症心身障害
	知的障害	○ 医療的ケア児
	発達障害	○
年齢層	小学生～高校生	

従業員の配置

職員数	常勤	非常勤	計
職員：利用者	3	4	7
専門職員	1名：3名		※一日平均

サービスの内容

個別療育	集団療育
・ 学習支援	・ 外出支援
・ 認知機能訓練	・ コミュニケーション
・ 感覚統合訓練	・ 集団活動訓練
・	・
・	・

強み

- ・ 発達支援を楽しみながら行います。
- ・ 進路情報を提供し、支援します。
- ・ 子どもたちの様子を保護者様へしっかりと情報提供いたします。

一日の流れ

平日	休日
学校が終わり来所してスタート	スタート
宿題	体験療育
認知機能訓練	終了
感覚統合訓練	
コミュニケーション	
終了	

PR

ゆめキッズでは、子どもたちが大人になってからのことを見据えて、その人自信の可能性を広げるために支援します。成功体験を多くしてもらいます。今できることから始めて、楽しみながら段階をあげて、子どもたちが自分らしく生きられるように成長していくことお手伝いします。

こどもデイサービス あおむしぷちくらぶ

所在地	川越市岸町1丁目22-3							
アクセス	川越駅から徒歩20分					送迎		○
連絡先	Tel:049-290-5352			Fax:同上				
HP	https://h-tentoumushi.jp/							
E-mail	aomushiputti20160301@h-tentoumushi.jp							
開所日 営業時間	月から金10:00～19:00 土・祝9:00～18:00							
定員数	児童発達支援・放課後等デイサービス合わせて20							
空き状況	月	火	水	木	金	土	日	
	5・0	4・1	5・1	5・0	5・0	3・3	休	



加算等の届出状況

加算	加配 その他従業者	専門 有	強度行動 有
減算	人欠	定員超過	評価未実施
	-	-	-

利用者の状況

主たる対象	身体障害	△	重症心身障害	△
	知的障害	○	医療的ケア児	×
	発達障害	○		
年齢層	未就学児」「小学生低学年～小学生高学年			

従業者の配置

職員数	常勤	非常勤	計
職員：利用者	5	9	14
専門職員	3名～4名		※一日平均
	保育士		

サービスの内容

個別療育	集団療育
・	・ 集団活動
・	・ 日常生活動作
・	・ 集団生活適応支援
・	・ 創作的活動
・	・ レクリエーション

強み

- ・ 季節事のイベントに力を入れています！
- ・ 保育士、児童指導員等児童のベテランスタッフがいます！
- ・ 未就学～成人までのサービスの提供！

一日の流れ

平日	休日
15:00 入室、トイレ誘導	10:00 入室、トイレ誘導
15:15 始まりの会	10:30 自由活動or外出
15:30 おやつ	12:00 昼食
16:00 自由活動	13:30 お出かけ
16:20 集団活動	15:00 おやつ
17:00 事業所出発	16:30 事業所出発

PR

ぷちくらぶははっとサポートでんとうむし法人の児童発達支援と放課後等デイサービスを提供している多機能型の事業所です。当法人は川越市内で特にイベントに力を入れている法人です！夏は法人の各事業所が集まって合同緑日に学校のプールを借りて水遊び、秋はコスプレ大会、冬は会場を借りてクリスマス会と季節ごとに楽しいイベントを行っています！

こばんはうすくら 川越岸町教室

所在地 川越市岸町2-8-1-201

アクセス JR川越駅または東武東上線新河岸駅から徒歩20分254号線沿い 送迎 ○

連絡先 Tel:049-238-9655 Fax:049-238-9656
HP <https://www.child-kamio.com>
E-mail copain.sakura.kawagoekisimati@gmail.com



開所日 月から日 9:00~18:00
営業時間

定員数 児童発達支援・放課後等デイサービス合わせて10名
空き状況 月 火 水 木 金 土 日
0 1 0 0 0 1 0

加算等の届出状況

加算	加配 その他従業者	専門 有	強度行動 -
減算	人欠 -	定員超過 -	評価未実施 -

利用者の状況

主たる対象 身体障害 × 重症心身障害 ×
知的障害 ○ 医療的ケア児 ×
発達障害 ○
年齢層 「未就園児」「未就学児」「小学生」
※2歳から小学校三年生中心

従業者の配置

職員数 常勤 非常勤 計
6 3 11
職員：利用者 1名：2から3名 ※一日平均
専門職員 -

サービスの内容

個別療育 なし	集団療育
	<ul style="list-style-type: none"> ・ 社会生活技能訓練 ・ 集団への参加 ・ 理解とコントロール ・ 個別課題 ・ 他社とのコミュニケーション

強み

- ・ 幼少一貫療育施設、児発から放デイへの持ち上がりも安心してご利用いただけます！
- ・ AM療育から保育園送迎可能（実施中）！

一日の流れ

平日	休日
10:00 朝の支度・コミュニケーション（児発）	10:00 朝の支度・コミュニケーション
10:30 はじまりの会、リズム、体操、カードシアター（児発）	10:30 はじまりの会
11:00 療育プログラム（設定プログラム）（児発）	11:00 療育プログラム（設定プログラム）
11:45 食育、ゆつくりタイム（児発）	11:45 食育、ゆつくりタイム
12:45 かえりの会（児発）	その他イベント・機会提供・おやつ
14:00（学校終了）～17時、17時送迎開始（放デイ）	16:00 送迎開始

PR

早期療育に対応致します。児発期からの持ち上がりを優先に、放課後等デイ枠の確保を致します。
児発では小集団、繰り返しのトレーニングをプレをイメージして提供することで、保育園・幼稚園への移行や小学校入学に備え準備します。放デイ体験カリキュラムの実施も行います。放デイでは社会適応訓練から様々な機会の提供を致します。目標をさらにスモールステップにし月毎モニタリングを行うことで、きめ細やかな対応を致します。

ゆめの園みらいず川越 児童発達支援・放課後等デイサービス

所在地	埼玉県川越市末広町2-7-34		
アクセス	川越市駅(東武東上線)から徒歩約14分	送迎	○
連絡先	Tel:049-227-9866 Fax:049-227-9858		
HP	https://www.happynet.or.jp/		
E-mail	kawagoe@happynet.or.jp		
開所日 営業時間	<p>営業日は月曜日から日曜日。ただし、休業する場合があります。その際は、あらかじめ1か月前までに通知するものとする。また、12月31日から1月3日までは休業日とする。</p> <p>平日 14:00～17:30 短縮授業日 11:00～17:30 土、日、祝日、学</p>		



定員数	10名						
空き状況	月	火	水	木	金	土	日
	0	1	1	0	0	1	1

加算等の届出状況

加算	加配 専従5年以上	専門 有	強度行動 有
減算	人欠 -	定員超過 -	評価未実施 -

利用者の状況

主たる対象	身体障害	△	重症心身障害	×
	知的障害	○	医療的ケア児	×
	発達障害	○		
年齢層	中学生～高校生			

従業員の配置

職員数	常勤	非常勤	計
職員：利用者	6	2	8
専門職員	1名：3名		※一日平均
	保育士		

サービスの内容

個別療育	集団療育
・	・ SST (ソーシャルスキルトレーニング)
・	・ 作業訓練
・	・ 運動療育
・	・
・	・

強み

- ・ SSTや作業訓練で卒業後の向けた力を養う。
- ・ 調理活動、ダンスなど余暇活動も充実
- ・ フットサルを通して地域交流、大会にも挑戦！！

一日の流れ

平日	休日
15:00 登園、着替え	9:30 登園
15:20 おやつ	10:00 始まりの会・プログラム
15:50 始まりの会	11:30 昼食
16:00 プログラム	13:30 プログラム
17:10 帰りの会	14:15 おやつ
17:30 降園	15:30 帰りの会

PR

みらいず川越ではプログラムを通して様々な体験をすることができます。SSTや作業訓練、地域のお店への買い物体験等を通し、卒業後を見据えた力を養うプログラムもご用意しています。また、フットサルはコート进行、コーチに教えてもらいながら練習しています。ボランティアさんとの交流も盛んで、大会では上位入賞もしています！
各種SNSも更新中ですのでぜひご覧ください。

音楽特化型療育支援 音のはびねす

所在地	埼玉県川越市中原町2丁目12-5		
アクセス	川越市駅・本川越駅から徒歩五分	送迎	○
連絡先	TEL: 049-227-9999 FAX: 049-227-9993		
HP	https://h-navi.jp/support_facility/facilities/159565		
E-mail	info.otohapi@gmail.com		
開所日 営業時間	月曜日から土曜日 10:15から17:00		



定員数	児童発達支援・放課後等デイサービス合わせて10						
空き状況	月	火	水	木	金	土	日
	1	1	1	1	1	1	休

加算等の届出状況

加算	加配	専門	強度行動
-	-	-	-
減算	人欠	定員超過	評価未実施
-	-	-	-

利用者の状況

主たる対象	身体障害	○	重症心身障害	×
	知的障害	○	医療的ケア児	×
	発達障害	○		
年齢層	未就学児～18歳			

従業員の配置

職員数	常勤	非常勤	計
職員：利用者	4	6	10
専門職員	1名：3名		※一日平均

サービスの内容

個別療育	集団療育
・	・ 音楽療育を中心とした支援
・	・ リズム、体操
・	・ オープニングセッション
・	・ 歌、パネルシアター
・	・ リトミック、ボール運動

強み

- ・ 音楽に精通したスタッフや、保育士が支援をします。
- ・ 身体を動かすものとイスに座り取り組むものの10個のプログラムを行います。
- ・ 個別支援計画に基づいた集団療育の中でも個々に合わせた支援をします。

一日の流れ

平日 月・金・土	休日 火・水・木
10:15～13:15児童発達支援 音楽療育	11:30～17:00児童発達支援 音楽療育
14:00～17:00放課後等デイ 音楽療育	14:00～17:00放課後等 デイ 音楽療育

PR

令和3年に開所した川越市初の音楽療育特化型支援の音のはびねすです。通所して下さっている保護者の方からは、「発語が明瞭になった」「かんしゃくが減った」などのお声をいただいております。毎月内容はお子さんに合わせてスタッフが行使しております。

のびのび広場エミタス野田教室

所在地 川越市野田町1-6-31 2F

アクセス 川越市駅から徒歩12分 送迎 ○

連絡先 Tel:049-256-9743 Fax:049-293-9482
HP <https://noblinobi-emitas.com/>
E-mail emitasu.nd@gmail.com



開所日 月から金 10:00~19:00 土 9:00~18:00
営業時間

定員数 児童発達支援・放課後等デイサービス合わせて10

空き状況	月	火	水	木	金	土	日
	3	3	3	5	3	4	0

加算等の届出状況

加算	加配 専従5年以上	専門 有	強度行動 有
減算	人欠 -	定員超過 -	評価未実施 -

利用者の状況

主たる対象	身体障害	知的障害	発達障害	重症心身障害	医療的ケア児
	△	○	○	×	×

年齢層 未就学児～18歳

従業員の配置

職員数	常勤	非常勤	計
職員：利用者	5	2	7
専門職員	1名：3名	-	※一日平均

サービスの内容

個別療育	集団療育
・ 学習支援	・ 外出活動
・ 個別面談	・ 工作活動
・	・ 運動活動
・	・ 音楽活動
・	・ 畑活動 他

強み

・ 集団生活の中で社会性や協調性を養う
・
・

一日の流れ

平日	休日
入室個別学習 宿題 課題	10:00 通所 個別学習
15:30 始まりの会 おやつ	10:30 始まりの会 活動
16:00 全体活動	12:00 昼食
16:30 個別学習 自由時間	13:00 活動
17:00 帰りの会	15:30 清掃 おやつ
17:30 帰宅	16:00 帰りの会 16:30 帰宅

PR

エミタスという名前の通り、お子様の笑顔を増やすことを目標にしております。
いろいろな活動を通して、お子様の好きなこと、得意なことを見つけていただけるよう支援をしていきます。

運動×音楽 リズミーズ

所在地 埼玉県川越市富士見町11-25

アクセス 川越駅から徒歩8分

送迎 ○

連絡先 Tel:049-277-5517 Fax:049-226-9011

HP

<https://rismeez.com>

E-mail

info@rismeez.com

開所日
営業時間

月から金 12:00~18:30

定員数

児童発達支援・放課後等デイサービス合わせて10名

空き状況

月	火	水	木	金	土	日
1	0	0	2	0	休	休



加算等の届出状況

加算	加配 換算5年未満	専門 -	強度行動 有
減算	人欠 -	定員超過 -	評価未実施 -

利用者の状況

主たる対象	身体障害	○	重症心身障害	×
	知的障害	○	医療的ケア児	×
	発達障害	○		

年齢層

未就学児、小学生～高校生

従業員の配置

職員数	常勤	非常勤	計
職員：利用者	3	8	11
専門職員	1名：2名		※一日平均
		-	

サービスの内容

個別療育	集団療育
・ 学習支援	・ 音楽療法
	・ 運動療育
	・ 英語学習
	・ 図画工作
	・ 学習支援

強み

- ・ 音楽療法士が行う『音楽プログラム』を実施
- ・ 「英語プログラム」ネイティブスピーカー在籍有
- ・ 音楽×英語×運動の独自プログラム実施

一日の流れ

平日	休日
12:00 高校生個別学習	
14:00 送迎開始	
15:45 おやつ	
16:00 運動	
16:30 音楽	
17:00 英語	
17:30 お迎え	

PR

楽しみながら音楽・運動・英語に触れ、「日常では、体験できない充実した時間」を過ごすことができます。我々リズムーズの特徴である3つの柱「音楽・英語・運動」には、全て「リズム」があります。子供たちが持っている個々のリズムを大切にしていきたいという私たちの療育理念を端的に表した言葉です。音楽療法士、体育講師、ネイティブ英会話講師も在籍しているのも大きな特徴です。皆様、是非一度体験しに来てみてください！

こぱんはうすくら川越中央教室

所在地	川越市六軒町2-16-5 インパクト川越3F		
アクセス	本川越駅から徒歩5分 川越市駅から徒歩8分	送迎	○
連絡先	Tel:049-292-9081 Fax:049-292-9082		
HP	copain-kawagoe.com		
E-mail	info@copain-kawagoe.com		



開所日 営業時間	月火水木金土日・10:00～17:00
-------------	---------------------

定員数	児童発達支援・放課後等デイサービス合わせて10名						
空き状況	月	火	水	木	金	土	日
	0	0	0	0	0	0	0

加算等の届出状況

加算	加配 専従5年以上	専門 有	強度行動 -
減算	人欠 -	定員超過 -	評価未実施 -

利用者の状況

主たる対象	身体障害	○	重症心身障害	×
	知的障害	○	医療的ケア児	×
	発達障害	○		
年齢層	未就学児～高校生			

従業員の配置

職員数	常勤	非常勤	計
職員：利用者	6	5	11
専門職員	1名：2名		※一日平均
	言語聴覚士		

サービスの内容

個別療育 なし	集団療育 <ul style="list-style-type: none"> 日常生活における基本動作の訓練 集団生活への適応訓練 遊びの方法 その他児童の発達に必要な訓練
------------	---

強み

- ・ 指導員全員がお子様一人ひとりの特性にあった療育について真摯に向き合い、ご家族様と連携しチームでお子様を支えます。

一日の流れ

平日	休日
10:00 始めの会（児発）	10:00 始めの会
10:30 課題遊び	
11:00 プログラム	11:00 個別プログラム
12:00 昼食	
13:00 帰りの会	12:00 昼食（お弁当）
14:30 始めの会（放デイ）	14:00 集団プログラム
15:00 おやつ	
15:30 宿題	15:00 おやつ
16:00 プログラム	
17:00 帰りの会	16:00 帰りの会

PR

できることを伸ばし、できないことは一緒にトライ。できる限りお子さま自身の力でものごとを進められるよう、支援します。お子さまの自立の力を育て、未来へつなぐ、それが私たちの使命です。

マイスペ×スパーク

所在地	埼玉県川越市協田町17-5 MTK協田ビル1F		
アクセス	本川越駅から徒歩10分 川越駅から徒歩2分	送迎	×
連絡先	Tel:049-298-3543 Fax:049-298-3543		
HP	https://www.myspe-spark.com/		
E-mail	ms.kawagoe3543@gmail.com		
開所日 営業時間	月から金 9:30～18:30 土・祝 9:00～18:00		



定員数	児童発達支援・放課後等デイサービス合わせて10名						
空き状況	月	火	水	木	金	土	日
	2	0	0	0	0	0	-

加算等の届出状況

加算	加配	専門	強度行動
-	-	-	-
減算	人欠	定員超過	評価未実施
-	-	-	-

利用者の状況

主たる対象	身体障害	×	重症心身障害	×
	知的障害	○	医療的ケア児	×
	発達障害	○		
年齢層	0歳～高校3年生			

従業員の配置

職員数	常勤	非常勤	計
職員：利用者	3	2	5
専門職員	3名：8名 ※一日平均		
	-	-	-

サービスの内容

個別療育	集団療育
・ 運動療育	なし
・ 小集団療育	

強み

- ・ 遊びを通して体を動かす
- ・ 運動療育により脳が発達する
- ・ お子さんの感情を育てる

一日の流れ

平日	休日
9:30 打ち合わせ	9:30 打ち合わせ
10:00 療育	10:00 療育
12:00 振り返り	12:00 振り返り
14:00 療育	14:00 療育
17:30 振り返り	17:30 振り返り

PR

脳科学と心理学に基づいて開発されたスパーク運動療育を行なっています。ユーモア溢れるスタッフが、遊びを通して運動と関わりを提供することでお子様の脳を鍛え、心に働きかけ、脳機能と感情の発達を促します。
お子様が体を動かし、たくさん褒められることで、ストレス緩和につながり自己肯定感が高まります。そして、注意を向ける、気持ちを切り替えるなどの社会で必要な力を身につけていきます。

おひさま発達支援室川越

所在地 川越市脇田新町16-9神山ビル2階

アクセス 川越駅から徒歩15分

送迎 ○

連絡先
HP <http://www.hattatsu-kawagoe88.com>
E-mail info@hattatsu-kawagoe88.com

開所日
営業時間 月～金 9:30～17:30

定員数 10
空き状況
月 火 水 木 金 土 日
0 0 0 1 1 休 休

おひさま発達支援室 川越

加算等の届出状況

加算	加配	専門	強度行動
減算	人欠	定員超過	評価未実施
-	-	-	-

利用者の状況

主たる対象
身体障害 △ 重症心身障害 △
知的障害 ○ 医療的ケア児 △
発達障害 ○
年齢層 「未就学児」「小学生」

従業者の配置

職員数	常勤	非常勤	計
職員：利用者	4	0	4
専門職員	「1名：3名」		※一日平均

サービスの内容

個別療育	集団療育
・	・
・	・
・	・
・	・
・	・

強み

- ・ 埼玉県内で3か所の認可保育園を運営している中で、療育分野の重要性を痛感していることからこの分野でも貢献して参ります。
- ・
- ・

PR

当法人は埼玉県内で認可保育園を3か所運営しており、その中で早期療育の必要性・重要性を感じ、療育分野への進出を決めました。「おひさま発達支援室川越」はその運営を通じて培った子ども本来の発達段階に対する適切な関わりをもとに一人ひとりの発達をサポートしていきます。

一日の流れ

平日
9:30 児童発達支援
10:00 プログラム
10:30 自由遊び
12:00 お帰りの会
13:30 放課後等デイサービス
17:30 お帰りの会

休日

ハビー川越第2教室

所在地	埼玉県川越市脇田本町9-16 YKビル5階							
アクセス	川越駅西口から徒歩5分					送迎		×
連絡先	Tel:049-293-6108		Fax:049-293-6109					
HP	https://www.habii.jp/							
E-mail	info@habii.jp							
開所日 営業時間	月から日 通常日 10：30～19：30 学校休業日 9：00～18：00							
定員数	児童発達支援・放課後等デイサービス合わせて10名							
空き状況	月	火	水	木	金	土	日	
	1	0	1	0	0	0	0	



加算等の届出状況

加算	加配 専従5年以上	専門 有	強度行動 -
減算	人欠 -	定員超過 -	評価未実施 -

利用者の状況

主たる対象	身体障害	○	重症心身障害	×
	知的障害	○	医療的ケア児	×
	発達障害	○		
年齢層	未就学児、小学生～高校生			

従業員の配置

職員数	常勤	非常勤	計
職員：利用者	7	2	9
	1名：2～3名		※一日平均
専門職員	作業療法士		

サービスの内容

個別療育	集団療育
・ SST	・ レクリエーション
・ 不登校支援	・ スプリング
・ 認知機能訓練	・ PC
・ 運動療育	・ SST
・ 就労支援	・ 運動

強み

- ・ 個別・集団の両方選べる。
- ・ 様々な資格や経験を持つ職員が配属されている。
- ・ 1人1人に合わせた支援提供。

一日の流れ

平日（長期休暇は休日時間割）	休日
13:30～14:30	9:45～10:45
14:35～15:35	11:00～12:00
15:40～16:40	13:30～14:30
16:45～17:45	14:45～15:45
17:50～18:50	16:00～17:00
45分間支援 + 15分FB	45分間支援 + 15分FB

PR

埼玉県川越市にあるハビー川越第2教室は、2021年7月に開所いたしました。
児童福祉法に基づく児童発達支援事業・放課後等デイサービス事業として、発達障害や発達の遅れや偏りが気になる
学齢期のお子さまに、ひとりひとりに合った療育、学習支援、コミュニケーション支援などのプログラムをご提案し、個別または集団での指導を行っています。

ハッピーテラス川越教室

所在地	埼玉県川越市脇田本町26-10 川越クレセントビル2階		
アクセス	川越駅 から徒歩6分 本川越駅から徒歩10分	送迎	×
連絡先	Tel:049-293-8050 Fax:049-293-8051		
HP	https://happy-terrace.com/school/kawagoe/		
E-mail	kawagoe@happy-terrace.com		



開所日	月から金	13:30~19:30
営業時間	土	9:00~16:00

加算等の届出状況

定員数	10名						
空き状況	月	火	水	木	金	土	日
	2	1	2	1	1	1	-

加算	加配 専従5年以上	専門 有	強度行動 -
減算	人欠 -	定員超過 -	評価未実施 -

利用者の状況

主たる対象	身体障害	△	重症心身障害	×
	知的障害	○	医療的ケア児	×
	発達障害	○		
年齢層	小学生～高校生			

従業員の配置

職員数	常勤	非常勤	計
	5	3	8
職員：利用者	1名：3名		※一日平均
専門職員	-		

サービスの内容

個別療育 なし	集団療育 ・ ソーシャルスキルトレーニング
------------	--------------------------

強み

- ・ 発達障害のお子様、約1万人の支援実績
- ・ 職員全員が発達障害支援に有効な資格保持者
- ・ 13時半～19時半の支援時間を確保
(ご希望に合わせて療育時間を設定)

一日の流れ

平日	休日
13:30 開所	9:00 午前の部開所
15:30 多くの利用者来所	10:00 午前の部SST
17:00 SST①実施	12:00 午前の部終了
17:40 SST②実施	13:00 午後の部開所
18:20 SST③実施	14:00 午後の部SST
19:30 閉所	16:00 午後の部閉所

PR

ハッピーテラスは、全国に130拠点ある発達障害支援に力を入れている療育施設です。
大学教授をアドバイザーに、プログラム開発責任者が監修したプログラムを毎日実施しています。ご利用者様の自立に向けたサポートをするために職員一同日々支援の勉強をおこない、発達障害支援のプロフェッショナルとしてサポートをさせていただきます。

美菜第一学院

所在地	川越市古谷上4174-1		
アクセス	南古谷駅から徒歩30分 古谷上バス停から徒歩 5分	送迎	○
連絡先	Tel:049-298-7440 Fax:049-298-7441		
HP	https://bi-sai.net		
E-mail	info@bi-sai.co.jp		
開所日 営業時間	10		



定員数	月曜日～日曜日 10:00～18:00			
空き状況	月	火	水	木 金 土 日

加算等の届出状況

加算	加配	専門	強度行動
	-	-	-
減算	人欠	定員超過	評価未実施
	-	-	-

利用者の状況				
主たる対象	身体障害	△	重症心身障害	×
	知的障害	○	医療的ケア児	×
	発達障害	○		
年齢層	2歳～18歳			

従業者の配置			
職員数	常勤	非常勤	計
職員：利用者	5	10	15
専門職員	1名：3名 ※一日平均		

サービスの内容	
個別療育	集団療育
・指先の機能訓練	・体育授業
・文字の読み書き	・リトミック
・学習支援	・学習支援 PC授業
・言葉の訓練	・調理実習
・	・バラスポーツ

強み

- ・ スタッフが明るく元気で笑顔 勤続年数が高いスタッフが多い
- ・ 保護者と一緒に子育てをする視点で、困りごとと一緒に悩み考える
- ・ 礼儀・礼節を大事にし、挨拶にはじまり挨拶で終える

一日の流れ

平日	休日
10:00 個別授業・幼児小集団開始	10:00個別授業・午前プログラム開始
12:00 幼児小集団・個別授業終了	12:15 個別授業・午前プログラム終了
13:30 個別授業(午後)開始	13:30 午後プログラム開始
14:30個別授業(午後)終了	15:30 おやつ
学校へ順次お迎え・おやつ	17:00 振り返り・お迎え
17:00 順次送迎開始	

PR

令和7年8月より古谷地域に事業所を新しく開所しました。これまでの療育経験を生かしてスタッフみんなで話し合い、療育に適した環境を整えました。明るく元気なスタッフ、笑い声が絶えないアットホームな雰囲気です。ご家族の元気が療育には欠かせないので、ご家族との会話を大切にし、家族支援に力を入れています。イベントや行事の企画、専門授業が多く、社会体験が豊富にできることも魅力のひとつです。

美菜第二学院

所在地	川越市古谷上4174-1		
アクセス	南古谷駅から徒歩30分 古谷上バス停から徒歩5分	送迎	○
連絡先	Tel:049-298-5990 Fax:049-298-5991		
HP	https://bi-sai.net		
E-mail	info@bi-sai.co.jp		
開所日 営業時間	月曜日～日曜日 10:00～18:00		



定員数	10						
空き状況	月	火	水	木	金	土	日

加算等の届出状況

加算	加配	専門	強度行動
-	-	-	-
減算	人欠	定員超過	評価未実施
-	-	-	-

利用者の状況	
主たる対象	身体障害 △ 重症心身障害 × 知的障害 ○ 医療的ケア児 × 発達障害 ○
年齢層	2歳～18歳

従業者の配置	
職員数	常勤 5 非常勤 10 計 15
職員：利用者	1名：3名 ※一日平均
専門職員	-

サービスの内容	
個別療育	集団療育
・指先の機能訓練	・体育授業
・文字の読み書き	・リトミック
・学習支援	・学習支援 PC授業
・言葉の訓練	・調理実習
・	・バラスポーツ

強み

- ・ スタッフが明るく元気で笑顔 勤続年数が高いスタッフが多い
- ・ 保護者と一緒に子育てをする視点で、困りごとと一緒に悩み考える
- ・ 礼儀・礼節を大事にし、挨拶にはじまり挨拶で終える

一日の流れ

平日	休日
10:00 個別授業・幼児小集団開始	10:00 個別授業・午前プログラム開始
12:00 幼児小集団・個別授業終了	12:15 個別授業・午前プログラム終了
13:30 個別授業(午後)開始	13:30 午後プログラム開始
14:30 個別授業(午後)終了	15:30 おやつ
学校へ順次お迎え・おやつ	17:00 振り返り・お迎え
17:00 順次送迎開始	

PR

令和7年8月より古谷地域に事業所を新しく開所しました。これまでの療育経験を生かしてスタッフみんなで話し合い、療育に適した環境を整えました。明るく元気なスタッフ、笑いが絶えないアットホームな雰囲気です。ご家族の元気が療育には欠かせないので、ご家族との会話を大切にし、家族支援に力を入れています。イベントや行事の企画、専門授業が多く、社会体験が豊富にできることも魅力のひとつです。

美菜第三学院

所在地

川越市古谷上4174-1

アクセス

南古谷駅から徒歩30分 古谷上バス停から徒歩5分

送迎

○

連絡先

Tel:049-298-7440

Fax:049-298-7441

HP

<https://bi-sai.net>

E-mail

info@bi-sai.co.jp

開所日

月曜日～日曜日 10:00～18:00

営業時間

定員数

10

空き状況

月 火 水 木 金 土 日

加算等の届出状況

加算

加配

専門

強度行動

-

-

-

減算

人欠

定員超過

評価未実施

-

-

-

利用者の状況

主たる対象

身体障害

△

重症心身障害

×

知的障害

○

医療的ケア児

×

発達障害

○

年齢層

2歳～18歳

従業者の配置

職員数

常勤

非常勤

計

5

10

15

職員：利用者

1名：3名

※一日平均

専門職員

-

サービスの内容

個別療育

- ・指先の機能訓練
- ・文字の読み書き
- ・学習支援
- ・言葉の訓練
- ・

集団療育

- ・体育授業
- ・リトミック
- ・学習支援 PC授業
- ・調理実習
- ・バラスポーツ

強み

- ・スタッフが明るく元気で笑顔 勤続年数が高いスタッフが多い
- ・保護者と一緒に子育てをする視点で、困りごとと一緒に悩み考える
- ・礼儀・礼節を大事にし、挨拶にはじまり挨拶で終える

一日の流れ

平日

10:00 個別授業・幼児小集団開始
12:00 幼児小集団・個別授業終了
13:30 個別授業(午後)開始

14:30 個別授業(午後)終了

学校へ順次お迎え・おやつ

17:00 順次送迎開始

休日

10:00 個別授業・午前プログラム開始
12:15 個別授業・午前プログラム終了
13:30 午後プログラム開始

15:30 おやつ

17:00 振り返り・お迎え

PR

令和7年8月より古谷地域に事業所を新しく開所しました。これまでの療育経験を生かしてスタッフみんなで話し合い、療育に適した環境を整えました。明るく元気なスタッフ、笑い声が絶えないアットホームな雰囲気です。ご家族の元気が療育には欠かせないので、ご家族との会話を大切に、家族支援に力を入れています。イベントや行事の企画、専門授業が多く、社会体験が豊富にできることも魅力のひとつです。

美菜第四学院

所在地	川越市古谷上4174-1		
アクセス	南古谷駅から徒歩30分 古谷上バス停から徒歩 5 分	送迎	○
連絡先	Tel:049-298-7440 Fax:049-298-7441		
HP	https://bi-sai.net		
E-mail	info@bi-sai.co.jp		
開所日 営業時間	月曜日～金曜日 10:00～18:00		



定員数	10						
空き状況	月	火	水	木	金	土	日

加算等の届出状況

加算	加配	専門	強度行動
	-	-	-
減算	人欠	定員超過	評価未実施
	-	-	-

利用者の状況			
主たる対象	身体障害 △	重症心身障害 ×	
	知的障害 ○	医療的ケア児 ×	
	発達障害 ○		
年齢層	2歳～18歳		

従業者の配置			
職員数	常勤	非常勤	計
	4	12	16
職員：利用者	1名：3名 ※一日平均		
専門職員	-		

サービスの内容	
個別療育	集団療育
・指先の機能訓練	・体育授業
・文字の読み書き	・リトミック
・学習支援	・学習支援 PC授業
・言葉の訓練	・調理実習
・	・バラスポーツ

強み

- ・ スタッフが明るく元気で笑顔 勤続年数が高いスタッフが多い
- ・ 保護者と一緒に子育てをする視点で、困りごとと一緒に悩み考える
- ・ 礼儀・礼節を大事にし、挨拶にはじまり挨拶で終える

一日の流れ

平日	休日
10:00 個別授業・幼児小集団開始	10:00個別授業・午前プログラム開始
12:00 幼児小集団・個別授業終了	12:15 個別授業・午前プログラム終了
13:30 個別授業(午後)開始	13:30 午後プログラム開始
14:30個別授業(午後)終了	15:30 おやつ
学校へ順次お迎え・おやつ	17:00 振り返り・お迎え
17:00 順次送迎開始	

PR

令和7年8月より古谷地域に事業所を新しく開所しました。これまでの療育経験を生かしてスタッフみんなで話し合い、療育に適した環境を整えました。明るく元気なスタッフ、笑い声が絶えないアットホームな雰囲気です。ご家族の元気が療育には欠かせないので、ご家族との会話を大切にし、家族支援に力を入れています。イベントや行事の企画、専門授業が多く、社会体験が豊富にできることも魅力のひとつです。

codienceアルファ

所在地 川越市砂新田96-12

アクセス 新河岸駅西口徒歩5分 送迎 ○

連絡先 Tel:049 - 293 - 5503 Fax:049 - 293 - 5504
HP <http://www.codience-alpha.com>
E-mail alpha@codience.net

開所日 月～金 10:00～19:00、学校長期休暇期間 9:00～
営業時間 18:00



定員数 10名
空き状況 月 火 水 木 金 土 日
2 1 2 1 0 休 休

加算等の届出状況

加算	加配	専門	強度行動
減算	人欠	定員超過	評価未実施
-	-	-	-

利用者の状況

主たる対象 身体障害 ○ 重症心身障害 ×
知的障害 ○ 医療的ケア児 ×
発達障害 ○
年齢層 小学生～高校生

従業員の配置

職員数	常勤	非常勤	計
職員：利用者	3	4	7
専門職員	1名：2～3名	※一日平均	-

サービスの内容

個別療育	集団療育
・	・コミュニケーション支援
・	・ICTを活用した支援
・	・デジタルな物づくり
・	・創作活動
・	・SST

強み

- ・小児科医と連携した支援
- ・運営母体と連携しプログラミングを実施
- ・駅から徒歩5分。自力来所可能。家庭的な雰囲気です。

一日の流れ

平日	休日
14:30 学校お迎え	10:00 はじまりの会
15:00 宿題、学習	10:30 学習、活動
15:30 はじまりの会	12:00 昼食
15:50 おやつ	13:00 活動、自由時間
16:10 活動、自由時間	15:00 おやつ
17:30 送迎開始	16:00 送迎開始

PR

2025年3月開所。運営母体は川越市内でプログラミング教室をしています。その強みを活かして活動にはプログラミングや3DCAD、サイエンス（化学実験）活動を取り入れ、自由遊びではゲームやPC、教育版マイクラフトを活用して仲間と協力したりコミュニケーションを深めています。発達特性に応じたICTの活用を通して社会性や自己肯定感を育みます。遊びと学びを通じて子どもの未来を育む放課後等デイサービスです。

FLOWERS川越教室

所在地

川越市藤間939-12

アクセス

上福岡駅から徒歩15分

送迎



連絡先

Tel:080-7205-0108

Fax:049-246-5511

HP

<https://flowers-kawagoe.com>

E-mail

flowersfujima@gmail.com

開所日
営業時間

月から日 10:00~18:00

定員数

児童発達支援・放課後等デイサービス合わせて10名

空き状況

月	火	水	木	金	土	日
1	0	1	0	0	1	0

加算等の届出状況

加算

加配
専従5年以上

専門
有

強度行動
-

減算

人欠

定員超過

評価未実施

-

-

-

利用者の状況

主たる対象

身体障害	○	重症心身障害	×
知的障害	○	医療的ケア児	×
発達障害	○		

年齢層

未就学児、小学生~高校生1歳~18歳

従業員の配置

職員数

常勤	非常勤	計
5	4	9

9

職員：利用者

1名：2名

※一日平均

専門職員

-

サービスの内容

個別療育

- 療育
- 学習支援
- 音楽・作業療法
- 絵画・運動療法

集団療育

- SST
- 農作業療法
- 音楽・運動・絵画療法
- クッキング

強み

- 個別、集団ともに専門性を持って対応できる。
- 情緒の安定のためのプログラムが豊富に実施できる。
- 隣の畑で作業が実施できる。

一日の流れ

平日

10時~15時30分

児童発達

15時30分~ 放デイ

休日

平日と同じ

PR

児童発達から放デイまで継続して支援が実施でき保育所等訪問支援により学校との連携も取りやすく御利用頂いている。畑が隣にあるため種蒔きから収穫その後その作物でクッキングをし食育にも繋がる。進学、就職を目指した継続支援を心がけている。

こどもプラス川越 新河岸教室

所在地 川越市砂新田2-18-27

アクセス 新河岸駅から徒歩10分 送迎 ○

連絡先 Tel:049-265-5381 Fax:049-293-5581
HP <http://kp-shingashi.com/>
E-mail info@kp-shingashi.com



開所日 月から金10:00~17:00
営業時間 土・祝・長期休暇10:00~16:00

定員数 児童発達支援・放課後等デイサービス合わせて10名
空き状況 月 火 水 木 金 土 日
0 0 0 0 0 0 -

加算等の届出状況

加算	加配 専従5年以上	専門 -	強度行動 有
減算	人欠 -	定員超過 -	評価未実施 -

利用者の状況

主たる対象 身体障害 △ 重症心身障害 ×
知的障害 ○ 医療的ケア児 ×
発達障害 ○
年齢層 未就学児～小学生

従業員の配置

職員数 常勤 非常勤 計
4 8 12
職員：利用者 1名：2名 ※一日平均
専門職員 保育士

サービスの内容

個別療育	集団療育
<ul style="list-style-type: none"> 学習支援 言語療法 日常生活動作 	<ul style="list-style-type: none"> 運動療育 学習支援 創作活動 レクリエーション

強み

- ・学術的にも裏付けされた心と脳を育てるカリキュラム、『柳沢運動プログラム』に基づいた運動療育プログラムを行っています

一日の流れ

平日	休日
10:00 入室	10:00 入室
11:00 運動遊び	11:00 運動遊び
11:30 昼食	11:30 昼食
15:00 運動遊び	14:30 運動遊び
15:30 おやつ	15:00 おやつ
17:00 退出	16:00 退出

PR

私たちの運動プログラムは、技術習得だけを目的とすることなく、幼児の好奇心、達成感、自信、集中力の向上など、健全な精神を育むことを主眼として研究されたプログラムです。基本的な力を身につけ、すべての子どもが運動好きになることを目的としています。学術的にも裏付けされた心と脳を育てるカリキュラムで、子供の育つ力を最大限に発揮するためのお手伝いをします。

こどもサポート教室「きらり」新河岸校

所在地	埼玉県川越市砂新田4-11-1 スプレンドーズ店舗101		
アクセス	新河岸駅から徒歩15分	送迎	×
連絡先	Tel:049-293-4379 Fax:049-293-4379		
HP	https://kirari-kodomo.com/around/around-247/		
E-mail	kirari.shingashi@kurazemi.co.jp		



開所日 営業時間	月から土 10:00～19:00
-------------	------------------

定員数	児童発達支援・放課後等デイサービス合わせて10名						
空き状況	月	火	水	木	金	土	日
	4	1	1	0	3	0	-

加算等の届出状況

加算	加配	専門	強度行動
	専従5年以上	-	-
減算	人欠	定員超過	評価未実施
	-	-	-

利用者の状況

主たる対象	身体障害	△	重症心身障害	×
	知的障害	○	医療的ケア児	×
	発達障害	○		
年齢層	1歳半から高校生			

従業員の配置

職員数	常勤	非常勤	計
職員：利用者	4	0	4
専門職員	1名：3名		※一日平均
	-		

サービスの内容

個別療育	集団療育（イベント）
・ 学習支援	・ 集団指示理解
・ SST	・ SST

強み

- ・ 児童発達支援と放課後等デイサービスの多機能型だから長くお通いいただけます。
- ・ 保護者の方とじっくりお話しします。
- ・ 一人一人に合わせた支援プログラムを作成し、提供いたします。

一日の流れ

平日	休日
10:00 事務処理	10:00 支援
12:00 休憩	12:00 休憩
13:00～19:00 支援	13:00～19:00 支援

PR

「きらり」ではマンツーマンの個別療育だからできるひとりひとりの成長に合わせた支援を行うことで、そのお子様の成長に合わせたオリジナルの支援プログラムに沿って支援療育を提供しております。

あいランド 川越

所在地

埼玉県川越市池辺323-2

アクセス

南大塚駅から徒歩約30分、川越駅発バス（かすみ野行）豊田本バス停下車徒歩約20分、*
駐車場あります

送迎

○

連絡先

Tel:049-293-2337

Fax:049-293-2334

HP

<https://island-asdcs.com/>

E-mail

sato3810310@yahoo.co.jp

開所日

月～金／10:00～17:30

営業時間

定員数

児童発達支援7名／放課後等デイサービス7名

空き状況

月	火	水	木	金	土	日
児1放0	児4放2	児3放0	児3放0	児2放1	休	休

加算等の届出状況

加算

加配
-

専門
-

強度行動
-

減算

人欠
-

定員超過
-

評価未実施
-

利用者の状況

主たる対象

身体障害	○	重症心身障害	○
知的障害	×	医療的ケア児	○
発達障害	×		

年齢層

未就学～高校生

従業者の配置

職員数

常勤	非常勤	計
2	3	5

職員：利用者

1名：2名 ※一日平均

専門職員

理学療法士、看護師

サービスの内容

個別療育

- 生活技能支援
- 発達支援
- 入浴支援
-
-

集団療育

- 創作活動
- 外出・課外活動
-
-
-

強み

- 地域の医療機関との密な連携及び連絡体制の確立
- 看護師常駐のため医療的ケアのある児童も安心してご利用できます
- 入浴サービス

一日の流れ

平日
送迎

10:00～順次登所

朝の会、入浴、個別支援など

12:00～昼食

余暇活動、帰りの会

13:30～順次降所、送迎

休日
学校へ送迎

放課後～順次登所

おやつ、入浴、個別支援など

帰りの会

17:30～順次降所、送迎

PR

当法人はふじみ野市にあり、設立から6年目を迎えた今現在も重症心身障害児・医療的ケア児を対象とした通所支援事業所を複数運営しています。その経験を活かし、川越市内及び近隣にお住まいでサービスを必要としている児童とその家族の力になりたいと思い、令和7年10月より川越市での指定を取りました。あいランドには入浴の設備を備え、入浴サービスも提供しております。あいランドで入浴することで、ご家庭での負担を軽減します。

児童発達支援・放課後等デイサービスウイズ・ユー南大塚

所在地 埼玉県川越市南台3丁目6-22

アクセス 西武新宿線 徒歩5分 送迎 ○

連絡先
HP <https://tsumiki-20210916.com/>
E-mail tsumiki.llc.20210916@gmail.com

開所日
営業時間 月～金 9:30～18:00 土・祝 9:00～17:30

定員数 10
空き状況 月 火 水 木 金 土 日
8 7 6 6 7 6 休

利用者の状況

主たる対象 身体障害 重症心身障害
知的障害 ○ 医療的ケア児
発達障害 ○
年齢層 未就学児、小学生～高校生

サービスの内容

個別療育	集団療育
・	・ SST
・	・ 自立支援
・	・ 社会生活支援
・	・
・	・

強み

- ・ SST・季節の工作・サーキット、学休日には、お出かけや調理実習を行うことで様々なプログラムを提供していきます。
- ・
- ・

PR

2025年4月1日にオープンしました「ウイズ・ユー南大塚」です。
お子様の自立へ向けて、日常生活支援や社会生活支援を行います。
様々なプログラムを通して得意なことを伸ばし、苦手なことはお子様の興味を引き出しながら支援していきます。

児童発達支援 放課後等デイサービス ウイズ・ユー南大塚

加算等の届出状況

加算	加配	専門	強度行動
-	-	-	-
減算	人欠	定員超過	評価未実施
-	-	-	-

従業者の配置

職員数	常勤	非常勤	計
職員：利用者	4	1	5
専門職員	1名：3名	※一日平均	

一日の流れ

平日
10:00～ 送迎
10:30～ はじまりの会
11:00～ 集団活動
11:45～ お昼ご飯
12:30～ 帰りの準備/帰りの会
13:00～ 送迎

休日
13:30～ 送迎
14:30～ はじまりの会
15:00～ おやつ
15:30～ 集団活動
16:15～ 自由時間/帰りの会
17:00～ 送迎

こどもプラス川越 南大塚教室

所在地

川越市南大塚3-2-18
イトワールマンション1-3

アクセス

南大塚駅から徒歩5分

送迎

○

連絡先

Tel:049-293-5581

Fax:049-293-5582

HP

<http://kp-kawagoe.com/>

E-mail

info@kp-kawagoe.com



開所日
営業時間

月から金10:00~17:00
土・祝・長期休暇10:00~16:00

定員数

児童発達支援・放課後等デイサービス合わせて10名

空き状況

月	火	水	木	金	土	日
0	0	0	0	0	0	-

加算等の届出状況

加算

加配

換算5年未満

専門

強度行動

有

減算

人欠

定員超過

評価未実施

-

-

-

利用者の状況

主たる対象

身体障害	△	重症心身障害	×
知的障害	○	医療的ケア児	×
発達障害	○		

年齢層

未就学児～小学生

従業者の配置

職員数

常勤

非常勤

計

2

11

13

職員：利用者

1名：3名

※一日平均

専門職員

-

サービスの内容

個別療育

- ・ 学習支援
- ・ 言語療法
- ・ 日常生活動作

集団療育

- ・ 運動療育
- ・ 学習支援
- ・ 創作活動
- ・ レクリエーション

強み

- ・ 学術的にも裏付けされた心と脳を育てるカリキュラム、『柳沢運動プログラム』に基づいた運動療育プログラムを行っています

一日の流れ

平日

10:00 入室

11:30 運動遊び

12:00 昼食

15:00 運動遊び

15:30 おやつ

17:00 退出

休日

10:00 入室

11:30 運動遊び

12:00 昼食

14:15 運動遊び

14:45 おやつ

16:00 退出

PR

私たちの運動プログラムは、技術習得だけを目的とすることなく、幼児の好奇心、達成感、自信、集中力の向上など、健全な精神を育むことを主眼として研究されたプログラムです。基本的な力を身につけ、すべての子どもが運動好きになることを目的としています。学術的にも裏付けされた心と脳を育てるカリキュラムで、子供の育つ力を最大限に発揮するためのお手伝いをします。

児童発達支援・放課後等デイサービスのびのび広場エミタス笠幡教室

所在地 埼玉県川越市笠幡128-1

アクセス 川越線笠幡駅より徒歩10分 送迎 ○

連絡先 Tel:049-299-7204 Fax:049-299-7207

HP

E-mail hdn.emt@gmail.com

開所日 月～金 10:00～17:30 土 10:00～16:30
営業時間

定員数 児童発達支援・放課後等デイサービス合わせて10

空き状況 月 火 水 木 金 土 日
0 0 0 0 0 2～3 0

利用者の状況

主たる対象 身体障害 ○ 重症心身障害 0
知的障害 ○ 医療的ケア児 0
発達障害 ○

年齢層 0

サービスの内容

個別療育	集団療育
・ 心理支援個別	・ 外出活動
・ 個人面談	・ 工作活動
・ 等	・ 運動活動
・	・ 音楽活動
・	・ 他

強み

- ・ 集団活動の中で社会性や協調性を養う
- ・ 心理支援で心のリハビリを図る
- ・

PR

のびのび広場と言う名前通り、のびのびした生活を目指します。様々な活動中から、その児童様の得意な事やもってみたい事を少しでも伸ばしていくことができればと思います。



加算等の届出状況

加算	加配 専従5年以上	専門 有	強度行動 有
減算	人欠 -	定員超過 -	評価未実施 -

従業員の配置

職員数	常勤	非常勤	計
職員：利用者	5	7	12
専門職員	1名：3～4名	※一日平均	
	心理指導担当		

一日の流れ

平日	休日
13:30～14:30通所	10:00通所
14:30宿題課題	10:30始まりの会
15:00自由活動	10:40活動 12:00昼食
15:50始まりの会	14:00活動 15:00おやつ
16:00おやつ 16:20活動	16:00清掃 16:15朗読
17:00清掃 17:15朗読	16:25帰りの会 16:30帰宅
17:25帰りの会 17:30帰宅	

児童デイサービスともいき

所在地	埼玉県川越市笠幡1646-17		
アクセス	笠幡駅から徒歩20分	送迎	○
連絡先	Tel:049-231-1422 Fax:049-234-7288		
HP	http://www.tomoiki.com		
E-mail	kawagoe@tomoiki.com		
開所日 営業時間	支援学校：月から金 平日 14：00～17：00 学校休業日 9：00～17：00 発達障害：月から金 平日のみ 自発10：00～13：30 放デイ15：00～17：00		
定員数	児童発達支援・放課後等デイサービス合わせて15		
空き状況	月 火 水 木 金 土 日		



加算等の届出状況

加算	加配 その他従業者	専門 有	強度行動 -
減算	人欠 -	定員超過 -	評価未実施 -

利用者の状況				
主たる対象	身体障害	○	重症心身障害	△
	知的障害	△	医療的ケア児	△
	発達障害	○		
年齢層	小学生～高校生			

従業者の配置			
職員数	常勤	非常勤	計
職員：利用者	6	3	9
	1名：2名		※一日平均
専門職員	臨床心理士		

サービスの内容	
個別療育	<ul style="list-style-type: none"> 発達段階に合わせた個別的活動を実施し社会性の向上を目指しています。 バスル・お金の理解・相手の感情理解・トイレトレーニング等に取り組んでいます。 心理検査を適宜行います。
集団療育	<ul style="list-style-type: none"> 身体を使って感覚を刺激する全体活動を実施しています。また、サーキット・ダンス・音楽活動・ボウリング等の集団活動の中でルールの理解や社会性の獲得を目指しています。

一日の流れ	
平日	支援学校児童 運動・創作活動・宿題・おやつ等 発達障害を心配される児童 平日のみ開所 個別・集団療育（社会性認知への働きかけ） お弁当（児発のみ） 適宜アセスメント（発達・知能検査）
休日	支援学校児童 （学校休業日） 体操・昼食・散歩・集団での運動・創作活動・おやつ等

強み

<ul style="list-style-type: none"> 障害者支援施設（身障）に併設している事業所です 身体障害者に対する25年以上の支援の実績があります。そこで築き上げた専門的なノウハウを児童への支援に活かして、一人ひとりに寄り添った個別的な支援を実践していきます。 川越比企地域療育センター（併設）と連携し、心理面接・アセスメントが充実しています。
--

PR

<ともに生きる>・・・ともに生きるという理念で個々の個性を大切にします。
 <行事>・・・日常の活動とは別に夏祭り・芋掘り・クリスマス会等の季節に合わせた行事も充実しています。
 <職員のスキルアップ>・・・より質の高い支援を目指した、サービス改善活動（QCサークル活動にも取り組んでいます。）

放課後等デイサービス ウイズ・ユー川越笠幡

所在地 川越市笠幡3725-1 HAL101

アクセス 笠幡駅から徒歩1分 送迎 ○

連絡先 Tel:049-272-7747 Fax:049-272-7748

HP www.wizyou.co.jp
E-mail tsumiki.20210916@gmail.com

開所日 月曜日～金曜日 10時30分～18時30分
営業時間

定員数 児童発達支援・放課後等デイサービス合わせて10

空き状況 月 火 水 木 金 土 日
0 0 0 0 0 休 休



加算等の届出状況

加算	加配	専門	強度行動
-	-	-	有
減算	人欠	定員超過	評価未実施
-	-	-	-

利用者の状況

主たる対象 身体障害 × 重症心身障害 ×
知的障害 ○ 医療的ケア児 ×
発達障害 ○

年齢層 小学生

従業員の配置

職員数	常勤	非常勤	計
職員：利用者	3	1	4
専門職員	1名：2.5名	-	※一日平均

サービスの内容

個別療育	集団療育
なし	<ul style="list-style-type: none"> 学習支援 社会生活スキル ビジョントレーニング的活動 SST プログラミング

強み

- 専門的な教材（すてむぼくす）を使用したプログラミング学習
- プリントを使用して国語算数の学習の定着を図る
- 人との関わり方等を学ぶソーシャルスキルトレーニング

一日の流れ

平日	休日
来所時 手洗い・うがい等	来所時 手洗い・うがい等
15:30 おやつ・はじまりの会	10:30 はじまりの会
15:50 学習の時間（宿題等）	10:40 学習の時間
16:30 日替わり（SST・プログラミング・ビジョントレーニング・工作等）	12:00 昼食
17:20 帰りの会	13:00 活動（調理・お出かけ・工作・買い物学習等）
	15:00 おやつ
	16:20 帰りの会

PR

（児童発達支援）
月・木・金の14：00～16：00 保護者送迎のみ承っております。
小学校入学までに身につけたいこと（ひらがな、カタカナ、人との距離感やかかわり方等）を中心に療育を行います。
（放課後等デイサービス）
お子様が日常生活スキル・社会生活スキルを身につけられるように、様々な活動を取り入れた療育を行います。

ゆめの園みらいず笠幡 児童発達支援・放課後等デイサービス

所在地	埼玉県川越市笠幡4879-4		
アクセス	笠幡駅から徒歩15分	送迎	○
連絡先	Tel:049-299-5262 Fax:049-299-5263		
HP	-		
E-mail	kaieda@happynet.or.jp		
開所日	月から金 14:00～17:30 11:00～17:30		
営業時間	土日 9:30～15:30		



定員数	児童発達支援・放課後等デイサービス合わせて10名						
空き状況	月	火	水	木	金	土	日
	0	2	0	0	0	0	0

加算等の届出状況

加算	加配 専従5年未満	専門 有	強度行動 有
減算	人欠 -	定員超過 -	評価未実施 -

利用者の状況			
主たる対象	身体障害 △	重症心身障害 ×	
	知的障害 ○	医療的ケア児 ×	
	発達障害 ○		
年齢層	未就学児～中学生		

従業員の配置			
職員数	常勤 7	非常勤 1	計 8
職員：利用者	1名：2～3名		※一日平均
専門職員	-		

サービスの内容	
個別療育	集団療育
・ 相談業務	・ 日常生活動作
・ 更衣	・ 音楽活動
・ 排泄	・ 軽スポーツ
・ 送迎サービス	・ 創作的活動

強み

- ・ 広い園庭で元気に走り回ったりからだを動かせる環境になっています
- ・ 菜園があり収穫体験等を活動に取り入れています

一日の流れ

平日	休日
15:20 登園	9:30 登園
15:35 おやつ	10:00 園庭遊び
16:00 園庭遊び	12:00 お昼
17:00 体操	13:30 行事レク
17:30 帰園	14:40 おやつ
	15:30 帰園

PR

ゆめの園みらいず笠幡児童発達支援・放課後等デイサービスでは、1日の定員を10名とし未就学児から中学生までの方を対象としてお受入れしています。広い園庭が特徴で元気に走り回ったり、お友達と楽しく過ごせる環境になっています。また菜園活動など普通の生活ではなかなか出来ない体験を提供しています。ご興味のある方はぜひお問い合わせください。

そらいろ

所在地 川越市的場990-1

アクセス 的場駅から徒歩10分

送迎 ○

連絡先 Tel:049-277-5102 Fax:049-277-5102

HP <https://hoshinoiro.jp/>

E-mail sorairo@hoshinoiro.jp



開所日 月から金 9:00～18:00
営業時間

定員数 児童発達支援 5名
放課後等デイサービス 5名

空き状況 月 火 水 木 金 土 日
1 1 1 1 1 - -

加算等の届出状況

加算	加配	専門	強度行動
	専従5年以上	-	-
減算	人欠	定員超過	評価未実施
	-	-	-

利用者の状況

主たる対象 身体障害 △ 重症心身障害 ○
知的障害 × 医療的ケア児 ○
発達障害 ×

年齢層 小学生～高校生

従業員の配置

職員数	常勤	非常勤	計
	6	7	13
職員：利用者	1名	1名	※一日平均
専門職員	配置している		

サービスの内容

個別療育	集団療育
<ul style="list-style-type: none"> 玩具等による作業療法 個別療育の中でのOJT 	<ul style="list-style-type: none"> 絵本等の読み聞かせ 集団療育の中でのOJT

強み

- 車いすを使う子どもたちが、広々と過ごせる環境

一日の流れ

平日	休日
15:00 送迎	9:00 送迎
15:30 おやつ	10:30 水分
自由時間	11:30 昼食
17:00 送迎	自由時間
	15:00 おやつ
	17:00 送迎

PR

そらいろは障がいの有無に関わりなく地域で子どもたちが、日常的に声を掛け合い、そして遊び、互いに成長しあう自然な社会を実現したいという想いから生まれました。
そらいろでは、日々子どもたちとスタッフが、お母さんたちと共に泣き笑いの日々を過ごしています。

かろーれキッズ川鶴

所在地	川越市川鶴2-11-1 B棟9号室		
アクセス	鶴ヶ島駅西口けやき通り2km（車6分・徒歩26分/バスあり）	送迎	○
連絡先	Tel:049-299-8710 Fax:049-299-8710		
HP	http://npo-calore.jp		
E-mail	calore.kids@silk.plala.or.jp		
開所日 営業時間	月～金10：00～16：30（17：30まで延長サービスあり）		



定員数	10						
空き状況	月	火	水	木	金	土	日
	5	3	3	3	5	休	休

加算等の届出状況

加算	加配	専門	強度行動
-	-	-	-
減算	人欠	定員超過	評価未実施
-	-	-	-

利用者の状況

主たる対象	身体障害	△	重症心身障害	×
	知的障害	○	医療的ケア児	×
	発達障害	○		
年齢層	主に年長児から小学3年生			

従業者の配置

職員数	常勤	非常勤	計
職員：利用者	2	3	5
専門職員	1名：1～3名 ※一日平均		
	-		

サービスの内容

個別療育	集団療育
<ul style="list-style-type: none"> 個別遊び（学習） 宿題や学習の支援 基本的な生活習慣の取得 他児との適切な関わり方 社会活動技能練習（買い物等） 	<ul style="list-style-type: none"> 小集団でのルール指導 食育活動 食事に関するマナー指導 季節の行事体験 社会性の育成

強み

- ・ スタッフが明るく元気で笑顔 勤続年数が高いスタッフが多い
- ・ 保護者と一緒に子育てをする視点で、困りごとと一緒に悩み考える
- ・ 礼儀・礼節を大事にし、挨拶にはじまり挨拶で終える

PR

令和7年8月より古谷地域に事業所を新しく開所しました。これまでの療育経験を生かしてスタッフみんなで話し合い、療育に適した環境を整えました。明るく元気なスタッフ、笑いが絶えないアットホームな雰囲気です。ご家族の元気が療育には欠かせないので、ご家族との会話を大切に、家族支援に力を入れています。イベントや行事の企画、専門授業が多く、社会体験が豊富にできることも魅力のひとつです。

一日の流れ

平日	休日
10:00 個別授業・幼児小集団開始	10:00 個別授業・午前プログラム開始
12:00 幼児小集団・個別授業終了	12:15 個別授業・午前プログラム終了
13:30 個別授業(午後)開始	13:30 午後プログラム開始
14:30 個別授業(午後)終了	15:30 おやつ
学校へ順次お迎え・おやつ	17:00 振り返り・お迎え
17:00 順次送迎開始	

第2 かるーれキッズ川鶴

所在地	川越市川鶴2-11-1 B棟8号室		
アクセス	鶴ヶ島市西口けやき通り2km（車 6分・徒歩26分/バスあり）	送迎	○
連絡先	Tel:049-299-7070 Fax:049-299-7070		
HP	http://npo-calore.jp		
E-mail	calore.kids2@email.plala.or.jp		
開所日 営業時間	月～金 10:00～16:00		



定員数	児童発達支援・放課後等デイサービス合わせて10						
空き状況	月	火	水	木	金	土	日
	2	0	1	0	1	休	休

加算等の届出状況

加算	加配	専門	強度行動
	換算5年未満	-	-
減算	人欠	定員超過	評価未実施
	-	-	-

利用者の状況	
主たる対象	身体障害 △ 重症心身障害 × 知的障害 ○ 医療的ケア児 × 発達障害 ○
年齢層	主に未就学児

従業員の配置	
職員数	常勤 2 非常勤 5 計 7
職員：利用者	1名：3名 一日平均 ※一日平均
専門職員	-

サービスの内容	
個別療育	集団療育
<ul style="list-style-type: none"> 個別運動（手先・指先） 個別遊び（知育・学習） 基本的生活習慣の取得 他児との適切な関わり方 個別食育 	<ul style="list-style-type: none"> 小集団でのルール遊び 音楽（ダンス）リトミック 食育活動 季節の行事体験 社会活動参加

強み

- 大切な事を習慣的に身に付けることができる。
- 地域を通して、社会性を育むことができる。
- 自施設調理による食事の提供。

一日の流れ	
平日	休日
10:15 朝の会・戸外活動	-
12:15 給食（施設調理）	
13:00 自由遊び	
14:15 個別療育	
15:00 おやつ（手作り）	
15:45 帰りの会	
16:00 降所・送迎	

PR

NPO法人カラーレの系列事業（相談支援・学童クラブ・児童館・保育園・キッチン）との連携を通して、幅広い社会を知り、インクルーシブな環境での保育を提供することができます。小集団での子ども同士の中で人との適切な関わり合い方を学べるように支援を行います。また、年間を通して食育活動、ワークショップ、レクなど、親子で楽しめることを企画し、保護者の方と『一緒に子育て』を行っています。

第3かろーれキッズ川鶴

所在地	川越市川鶴2-11-1 B棟12-2号室
アクセス	鶴ヶ島市西口けやき通り2km（車6分・徒歩26分/バスあり） 送迎 ○
連絡先	Tel:049-299-4102 Fax:049-299-4103
HP	http://npo-calore.jp
E-mail	calore.kids3@gmail.com
開所日 営業時間	月～金 放課後利用 10:30～17:30 一日利用 9:30～17:30



定員数	児童発達支援・放課後等デイサービス合わせて10						
空き状況	月	火	水	木	金	土	日
	1	1	0	0	0	休	休

加算等の届出状況

加算	加配 その他従業者	専門	強度行動
減算	人欠	定員超過	評価未実施
	-	-	-

利用者の状況

主たる対象	身体障害 △ 重症心身障害 × 知的障害 ○ 医療的ケア児 × 発達障害 ○
年齢層	主に小学生～高校生

従業者の配置

職員数	常勤	非常勤	計
職員：利用者	3	3	6
専門職員	1名：3名	一日平均	※一日平均
	-	-	-

サービスの内容

個別療育	集団療育
<ul style="list-style-type: none"> 個別遊び（学習） 宿題や学習の支援 社会活動技能練習（買い物等） 調理等の技能練習 他者との関わり方 	<ul style="list-style-type: none"> 集団行動（活動）のルール指導 小集団での運動療育 食育活動 食事に関するマナー指導 社会性の育成

強み

- ・ 多種多様な放課後の過ごし方の提示
- ・ 教員資格者による個々に応じた学習指導
- ・ 講師によるダンス、バトン・チア、英会話を実施

一日の流れ

平日	休日
下校後、宿題に取り組む	9:30 送迎
16:00 おやつ	10:00 朝の会、体操
16:30 個別・集団療育	10:30 学習
17:15 帰りの会	14:00 個別、集団療育
17:30 送迎	16:00 以降平日と同様

PR

日常・社会生活を円滑に営めるように支援を行います。居心地の良い居場所を提供し、子ども同士の関わり合いを大切に、コミュニケーション能力を高めていきます。また、個々に寄り添いながら強みを活かした発達の支援を行うことで困難を乗り越えようとする力、最後までやり抜く力を育てます。また、NPO法人カローレ系列事業（相談支援・学童保育・児童館・保育園・キッチン）との連携を通して人間性を豊かにします。

ゆめの園みらいず天沼新田 児童発達支援・放課後等デイサービス

所在地	川越市天沼新田161-5		
アクセス	鶴ヶ島駅から徒歩15分	送迎	○
連絡先	Tel:049-236-3744 Fax:049-236-3745		
HP	https://www.happynet.or.jp/		
E-mail	—		
開所日 営業時間	<p>営業日は月曜日から日曜日。 ただし、休業する場合がある。その際は、あらかじめ1か月前までに通知するものとする。また、12月31日から1月3日までは休業日とする。</p> <p>ア) 平日 14:00～17:30 イ) 短縮授業日 11:00～17:30</p>		



定員数	児童発達支援・放課後等デイサービス合わせて10						
空き状況	月	火	水	木	金	土	日
	×	×	×	×	×	1	1

加算等の届出状況

加算	加配 専従5年未満	専門 有	強度行動 有
減算	人欠 —	定員超過 —	評価未実施 —

利用者の状況

主たる対象	身体障害 △	重症心身障害 ×
	知的障害 ○	医療的ケア児 ×
	発達障害 ○	
年齢層	未就学児、小学1～6年生	

従業員の配置

職員数	常勤	非常勤	計
職員：利用者	7	2	9
専門職員	1名：3名		※一日平均
	保育士		

サービスの内容

個別療育	集団療育
・	・ 粗大運動
・	・ 微細運動
・	・ 園庭遊び
・	・ リトミック
・	・ 外出活動

強み

- ・ 園庭を活用した活動を行い、楽しく遊びます。
- ・ ダンス活動を実施しており、地域のイベントや施設慰問で発表しています。

一日の流れ

平日	休日
14:30 学校より登園	9:30 登園
15:00 おやつ	10:00 行事活動
15:30 宿題・玩具遊び	12:00 昼食
16:00 プログラム活動	13:00 行事活動
16:50 ダンス練習	14:30 おやつ
17:30 帰り送迎開始	15:30 帰り送迎開始

PR

未就学児から小学6年生までの受け入れにさせていただくことで、より専門的な支援や活動を提供致します。また、園庭を活用した行事やレクリエーションも行っております。卒業後は、同法人内の中学生高校生対応の放課後等デイサービスをご案内しております。
楽しく遊び、楽しく学び、「ゆめの園って楽しいね！」と言っていたような場所を志しております。

【担当・問い合わせ先】

〒350-8601

川越市元町 1 丁目 3 番地 1

川越市役所 こども未来部 療育支援課

T E L 049-224-6247 F A X 049-225-3033