



広報

# 川越

川越市民憲章(抜粋)

- 1. 郷土の伝統をたいせつにし、平和で文化の香りたかいまちにします。
- 1. 自然を愛し、清潔な環境を保ち、美しい素晴らしいまちにします。
- 1. きまりを守り、みんなで助けあう明るいまちにします。
- 1. 働くことに生きがいと喜びを感じ、健康でしあわせなまちにします。
- 1. 教養をふかめ、心ゆたかな市民として、活力にみちたまちにします。

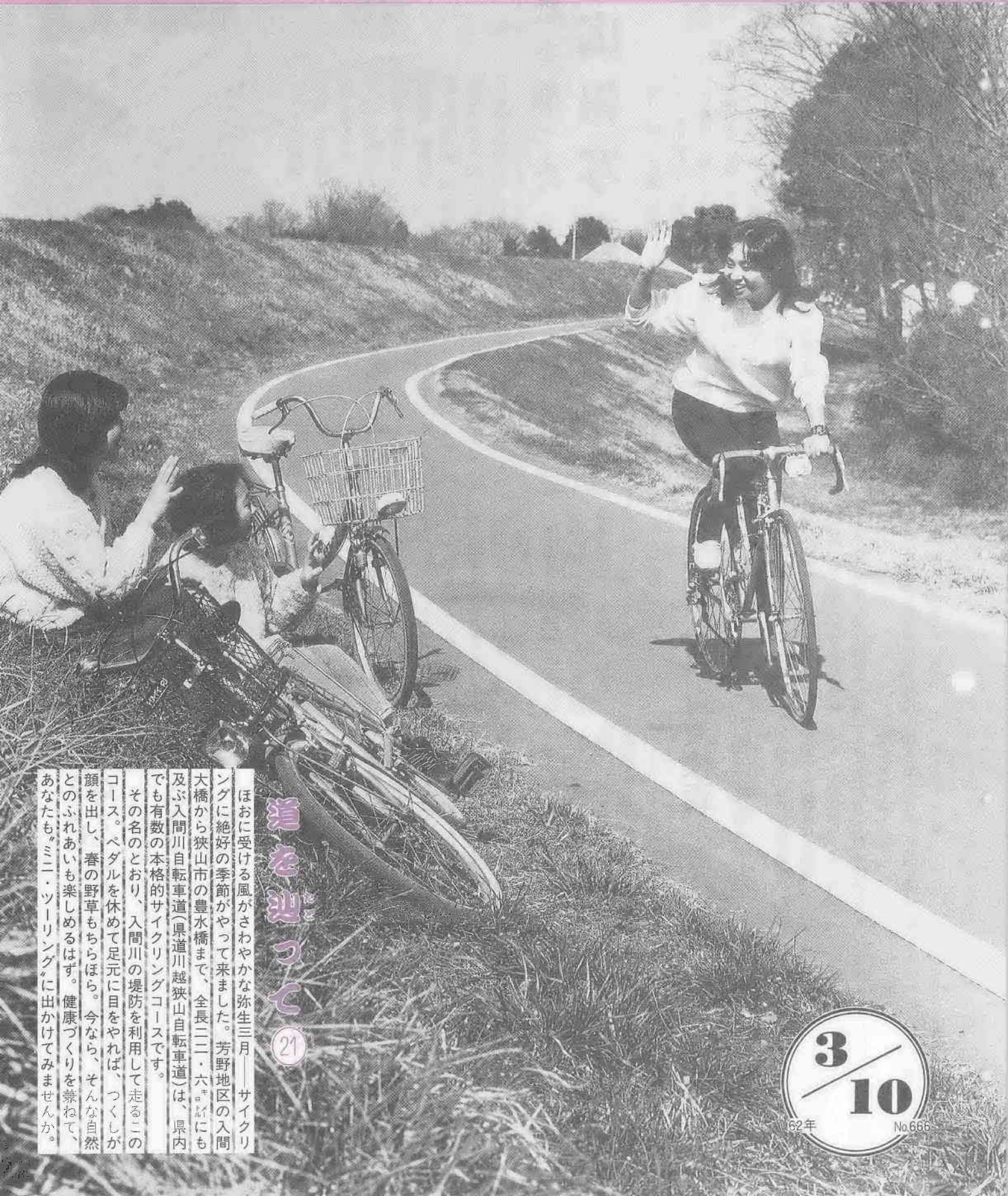

## 道を迎って

21

ほおに受ける風がさわやかな弥生三月——サイクリングに絶好の季節がやって来ました。芳野地区の入間大橋から狭山市の豊水橋まで、全長二二・六キロにも及ぶ入間川自転車道(県道川越狭山自転車道)は、県内でも有数の本格的サイクリングコースです。

その名のとおり、入間川の堤防を利用して走るこのコース。ペダルを休めて足元に目をやれば、つくしが顔を出し、春の野草もちらほら。今なら、そんな自然とのふれあいも楽しめるはず。健康づくりを兼ねて、あなたも、ミニ・ツーリングに出かけてみませんか。



62年

No.666

# 小さな友達

野鳥シリーズ 最終回



## カワラヒワ

市内で観察できる野鳥をシリーズでお届けするこのコーナー。今回は、カワラヒワを紹介いたします。この鳥はスズメくらいの大きさで、全体が緑色がかかったオリーブ

色。ヒラヒラと浅いはばたきで飛ぶため、翼の黄色がことのほか美しく見えます。市内では、伊佐沼や入間川などで一年中見られます。市街地の電線にとまっているこの鳥を望遠鏡で初めて見たときは、興奮を隠せませんでした。肉眼で見るとチョット地味ですが、陽を受けて光った体は、緑色と黄色のコントラストが鮮やかでした。それ以来、野鳥の魅力にとりつかれてしまったのです。秋から冬の間は、川原や農耕地で数十羽から数百羽の群れをつつて生活し、春の繁殖期になると

## 心誘う熱烈カップル!

小さな縄張りを作ります。キリリと鳴いて相手を探します。彼らの好物は、ハコベやタンポポの種で、特にひまわりの種は大好物。この好物こそ、彼らの求愛行動になくてはならない小道具なのです。まず、彼女が「ビョビョ」と鳴いて、彼氏の関心をひきつけ好物をせがみます。すると彼はヒマワリの種を割って彼女に口移しでプレゼント。人間社会のチョココレ

市内で会える野鳥の特徴と習性を紹介してきた「小さな友達シリーズ」も今回が最終回。野鳥にとっても暮らしやすい空間は、こと人間にとっても同じこと。これからも優しい気持ちで彼らと付き合ってくださいね。(協力) 野鳥の会川越支部



市県民税・軽自動車税  
固定資産税・都市計画税  
国民健康保険税・国民年金

# 市税の納入にぜひご協力を!

年度末が近づいてきました。税金を納め忘れていらっしゃる方はいませんか。もし未納になっている方は、お早目に納めてください。市では、私たちが健康で豊かな暮らしができるように、また、住みよい環境をつくるためにさまざまな事業を行っています。納めていただいた税金は、これらの財源として大切に使われています。また、国民健康保険税は、医療費の支払いに当てられるものです。医療費の増大に対して、国保税をキチンと納めていただくことが、国保財政を維持するうえで非常に

## 出張収納の日程

月日	収納場所	時間
3.25(水)	市役所収納課(2階)	午後5時 午後7時
	芳野出張所	
	古谷出張所	
3.26(木)	南古谷出張所	午後5時 午後7時
	高階出張所	
	福原出張所	
3.27(金)	大東出張所	午後5時 午後7時
	霞ヶ関出張所	
	霞ヶ関北出張所	
3.30(月)	市役所収納課(2階)	午後5時 午後7時
	名細出張所	
	山田出張所	

大切に。

なお、法律の改正により、理由なく滞納が続く場合は、国民健康保険証の使用が制限されることが

## 職員が出張収納

市では、左表のとおり、収納職員が本庁および各出張所に出向いて、午後五時から七時まで市税などの収納を行います。納め忘れていらっしゃる方や、昼間出張

ありますのでご注意ください。

## 国民健康保険

### 加入の手続きを

国民健康保険に必ず加入することになっています。該当する方は、なるべく早く市民課が最寄りの出張所窓口で手続きをお取りください。  
※持参するもの  
▽健康保険資格喪失証明書(会社か市役所保険年金課、市民課、各出張所窓口にあります) ▽印鑑  
▽国民健康保険証(ご家族のとなりが加入している場合)  
※期間をあけて加入しますと、一度に多額の国保税を納めることとなります。くわしくは、保険年金課保険係☎内線26214へ。

## 会社を退職した方へ

国民健康保険に加入する、皆保険制度により、国民健康保険、健康保険、共済保険のいずれかに加入していただいています。そこで、会社などを退職して、それまでの健康保険の資格がなくなった

所や金融機関に税金を納めに行けない方は、ぜひこの機会にご利用ください。なお、当日は納税相談も行いますのでお申し出ください。※お問い合わせは、収納課(☎内線85416)、年金については保険年金課(☎内線26214)へ。

県議選 = 4.12

# 統一地方選挙

市議選 = 4.26

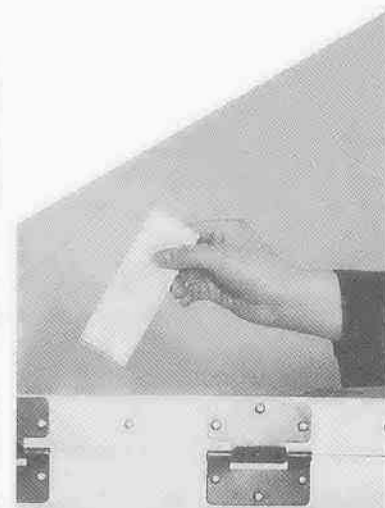

## 投票箱

# 県政・市政はあなたの一票で

## 県議選・市議選の選挙人名簿を縦覧

が行われます。今回の統一地方選挙における「選挙時登録」の名簿縦覧期間・場所は次のとおりです。  
(県議会議員選挙人名簿)  
縦覧期間：四月三日(金)・四日(土) 午前八時三十分～午後五時  
(市議会議員選挙人名簿)  
縦覧期間：四月十九日(日)・二十日(月) 午前八時三十分～午後五時  
縦覧場所：いずれも市役所五階、市選挙管理委員会内

入場券は、ハガキ一枚で同一世帯の有権者四人が使えるよう印刷されています。お手元に届きましたら、記入されている投票所などの記載内容をよくお確かめのうえ、選挙当日まで大切に保管しておいでください。

投票日当日、投票所へは必ず各自切り離し、県議選、市議選のお間違いのないよう本人が持参してください。

この名簿は、住民基本台帳に基づいて作成される公簿で、登録は毎年一回、九月に行われるほか、選挙があるときには「選挙時登録」

現在、県では各保健所にエイズに関する相談窓口を開設していますが、川越保健所でも二月からエイズ血液検査(有料)を次のとおり開始しています。  
検査日：毎月第二・四水曜日、午前十時～十一時  
※くわしくは、同保健所予防課☎2410380へ。

## 「エイズ」血液検査

### 2月から川越保健所で

いま、世界中で問題になっている「エイズ」。この病気は、人間が生きていくために必要な体の抵抗力をエイズウイルスが壊してしまふもの。これに感染すると死亡率が高いため、関心が高まっています。

※縦覧は、期間中の土・日曜日も行っています。くわしくは、川越市選挙管理委員会(☎内線50113)へお尋ねください。



広報川越・創刊35周年記念



## 表紙を飾った

# 広報写真展

3月24日～29日

毎月二回、ご家庭にお届けしている「広報川越」。この表紙は、いわば広報紙の顔とも言えます。市民の皆さんに親しみをもってもらいたくためには、この顔が重要な役割をもっているのです。そこで、昭和二十六年四月の創刊から数えて三十五周年という機会でもありますから、「表紙を飾った広報写真展」を企画。過去五年の表紙写真六十点を展示します。印刷でしか触れることのできな

い写真を拡大して飾りますから、どうぞお出かけください。日時：三月二十四日(火)～二十九日(日) 午前九時三十分～午後六時(土・日は午後五時まで)会場：市立図書館三階展示室内容：道を通ってシリーズ(六十二年度「スポーツ・シリーズ」五十九年度「小江戸川越日和下駄シリーズ」五十七年度ほか)〈企画〉秘書広報課広報係

## 下水道事業受益者負担金納期のお知らせ

今月は、下水道事業受益者負担金の第4期分の納期です。3月31日までにお近くの金融機関、出張所などへ忘れずに納めてください。

問合せ先…下水管理課(☎内線324・5)

# 春

## を彩る

# 花と植木の展示即売会

川越市農業祭の一環として、今年も「花と植木の展示即売会」が開催されます。

会場には、春を彩る草花を始め、庭木、盆栽、鉢花などがいっぱい。お子さんの入学・卒業を祝って、「記念樹セール」も行われます。

また、毎月伊佐沼で開かれておなじみの「青空市」も、三月はこちらに会場を移して同時開催。新鮮な野菜の即売会や菓子屋横町会などの参加による菓子・つけ物などの販売も。

その他、もちつき大会や金魚すくいなど、楽しい催しも盛りだく

### 3月21・22日、初雁公園で

### 青空市も同時開催

さんですから、ご家族、ご近所お誘い合わせのうえ、どうぞお出かけください。

日時：三月二十一日(土)・二十二日(日)、午前十時～午後四時

会場：初雁公園(駐車場は市民グラウンド)

※くわしくは、農務課経営普及係

(☎内線463・4)へお尋ねください。



ステキな花がいっぱい！  
(昨年の「花と植木の展示即売会」から)

★もちつき大会(正午と午後2時)  
★金魚すくい(小学校低学年まで)

★動物子牛(うなぎ)の展示

★アメのつかみ取り  
★お楽しみ抽選会

★甘酒コーナー

★生卵の飲み放題  
★竹馬に挑戦

★足踏み健康器づくり  
★ワラ鉄砲づくり

催しも盛りだくさん

## 1987年は国際居住年

公式シンボルマーク



### IYSH・1987 国際居住年

考えよう 住まいと街のいい関係

### 再募集 開館10周年記念 戸田川越荘バスツアー

春うららの伊豆で温泉気分を！

前回好評をいただいた開設十周年記念「戸田川越荘バスツアー」。期待にこたえて、この春の第二弾として二コースを企画。市民の皆さんの参加をお待ちしています。

期間：▽Aコース 四月九日(木) 十日(金)の一泊二日 ▽Bコース 四月十六日(木)・十七日(金)の一泊二日

対象・定員：川越市民・各四十人

参加費：一人、一万三千円(二泊二食、昼食一回、日本酒か)

抽選日：三月十九日(木)、午後一時から市役所七階E会議室で

※参加費は三月三十一日(火)までに同課へ。定員に満たない場合は一コースのみ、くわしくは青少年課育成係(☎内線522・3)へ。

ジュース一本付き

コース：▽往路 川越(午前八時発) ↓沼津(昼食) ↓三島(大社) ↓韮山(反射炉) ↓江川(郷土館) ↓川越(泊) ▽復路 川越(午前九時) ↓修善寺 ↓箱根(昼食) ↓小田原 ↓川越(午後五時着予定)

申込：三月十六日(月)～十八日(水)までに直接青少年課へ(電話不可)。一グループ五名まで。定員を超えた場合は公開抽選を行い、その結果は各人宛ご連絡します。

☎22-0559

## 市立図書館からのお・知・ら・せ

### 阿刀田高先生を招き 春の文芸講演会

市立図書館では、日頃活字でおなじみの阿刀田高先生を講師に招き、文芸講演会を開催します。

阿刀田先生は、国立国会図書館司書として勤務の傍ら、コラムニストとして活躍、作品集「ナポレオン狂」で直木賞を受賞、ちよつびり辛口で、エスプリに富む作家として有名です。

日時：三月二十二日(日)、午後一時

会場：三階展示ホール

対象：市内在住か在勤の方(高校生以上)

演題：「小説家のあたま」

申込：三月十七日(火)、午前九時三十分から同館で入場整理券を配布、先着三百人(電話予約不可)

### 郷土資料解題講座

江戸時代に記され、川越の地誌の白眉とつたわれる「三芳野名勝

※希望者は、当日直接会場へ。

定員：百人(先着順)

講師：山野清二郎氏(埼玉大学助教授、川越市文化財保護審議委員)

## 市内18か所の家庭保育室

# 大切なお子さんをお預かりします



### <家庭保育室一覧表>

施設名	代表者氏名	所在地	定員	電話
どんぐり保育室	忍田美恵子	六軒町1-18-11	10	22-2416
川越ベビーホーム	安見ともえ	天沼新田269-1	20	31-5638
ひまわり保育室	石倉チヨ子	野田1311-30	15	44-1548
緑々森保育室	伊藤 百代	大袋新田697	8	46-8754
つくし家庭保育室	瀬戸山トヨ	砂新田2587-34	5	44-4302
しらゆり保育室	増田 たか	六軒町1-15-1	6	22-1971
あざみ保育室	吉敷 幸子	並木208-1	20	35-2320
わかば保育室	石井 富江	吉田新町3-14-9	9	31-9178
こぼと保育室	阿部 慶子	砂1052-6	9	45-9579
田村保育室	田村 道子	六軒町2-13-15	18	25-2391
ねむの木保育室	川合 洋子	菅原町7-14	20	25-1663
上戸保育室	小栗美佐子	上戸277-21	20	33-0583
入間塾託児所	鎌田みち子	山田1969-2	12	24-5986
むつみ家庭保育室	渋谷 睦子	上戸303-2	7	31-0529
北野赤ちゃん塾	北野由美子	松郷717-2	15	24-1626
すみれ保育室	成田 公子	宮元町80-6	9	22-5976
コアラ家庭保育室	平田 明子	神明町1-1	5	24-4737
仙波保育室	宮嶋 薫	仙波町3-20-26	5	25-0444

夫婦共働き、または母親の病気や出産などのため、家庭でお子さんをみられない方に利用していただく「家庭保育室」。保育園と違い、現在、四月から入室のお子さん

一般家庭を解放して、生後六週間以上で三歳未満のお子さんをお預かりします。

の募集を行っています。ご希望の方は、直接左表の保育室か婦人児童課保育係(☎内線272・296)へお問い合わせください。

## 低所得世帯や身障者世帯の自立に

## 世帯更生資金貸付制度

川越市社会福祉協議会では、低所得世帯および身体障害者世帯の自立更生を促す目的として、世帯更生資金の貸付を行っています。

たとえば、低所得世帯が事業を営む時の資金や、病気の時の治療費、高校・大学などの学費がなくて困っている時に、年三%の利子で融資するものです。

貸付の限度額や種類は、左表のとおりです。借入希望の方は、地区の民生・児童委員が社会福祉協議会(☎内線793・4)へお問い合わせください。

### <世帯更生資金貸付条件一覧表>

資金の種類	貸付金の限度額	据置期間	償還期限	
更生資金	生業費	890,000円以内	1年以内	7年以内
	支度費	75,000円以内	6か月以内	6年以内
	技能習得費	月額 17,000円以内	"	"
身体障害者更生資金	生業費	890,000円以内	1年以内	9年以内
	支度費	75,000円以内	6か月以内	8年以内
	技能習得費	月額 17,000円以内	1年以内	"
生活資金	月額 52,000円以内	6か月以内	5年以内	
福祉資金	170,000円以内	"	3年以内	
住宅資金	1,000,000円以内	"	6年以内	
修学資金	修学費	(例) 私立の場合 高校(月) 21,000円 高専(月) 26,000円 短大(月) 30,000円 大学(月) 31,000円	6か月以内	20年以上
	就学仕度費	75,000円以内	"	"
療養資金	200,000円以内	"	5年以内	
災害援護資金	600,000円以内	1年以内	7年以内	

(注) 貸付利子は年3%。ただし、据置期間中および修学資金は無利子



### 募集

**市オリエンテーリング大会**  
 民オリエンテーリング大会  
 青少年課 ☎内線52  
 毎年恒例になった「市民オリエンテーリング大会」。今年是小川町の竹沢コースで開催します。個人グループ(二、五人)、親子、夫婦、どなたでも構いません。春の日差しをいっばいに浴びて、野山を歩きましょう。日時：三月二十一日(祝)午前九時に竹沢小学校集合(東武東上線東武竹沢駅下車、徒歩三分)、小雨決行、駐車場なし。持参するもの：参加費(二人三百円)、昼食、水筒、ボールペン(黒と赤)、定員：百五十人(先着順) 申込：三月十三日(金)から電話で同課へ

### 消費生活モニター

市民生活課 ☎内線862・3  
 活動内容：小売価格の調査やアンケート調査、各種研修会への出席など。応募資格：消費者問題に関心がある二十歳以上で市内在住の主婦。任期：四月から来年三月まで。募集人員：三十人(選考) 謝礼：年額一万円程度。申込：三月三十一日(火)までに官製ハガキに住所・氏名・年齢を記入し同課消費生活係(元町一三二)へ

### 青年海外協力隊

国際協力事業団では、アジア、アフリカ、中近東などの開発途上にある国々の経済・社会の発展のために、技術・技能を身に付けた日本青年で組織する青年海外協力隊参加者を募集します。募集部門：農林水産、加工、保守操作、土木建築、保健衛生、教育文化、スポーツ。派遣期間：二年(時期は隊によって異なります) 資格：原則として二十歳以上三十五歳の方。申込：五月三十一日(日)までに、同事業団青年海外協力隊事務局(東京都渋谷区広尾四二二四)へ

### 催し

**グルッペが公演**  
**人形劇「しらゆきひめ」**  
 南公民館 ☎43-0038  
 ボランティア人形劇団・グルッペが、良い子のみんなに「しらゆきひめ」をプレゼント。無料。日時：三月二十七日(金)午前十時三十分と午後二時からの二回。定員：各百五十人(先着順) 申込：三月十六日(月)午前九時から電話で同館へ

### 自衛官を募集

あしが舎が出演、「したきりすずめ」などを出し物に。無料。日時：三月十五日(日)午前十時、正午。三月十五日(日)午前十時、正午。フリーサイズコンサート。市民生活課 ☎内線862・3

### 無料登記相談

■住宅修繕相談：住宅などの修繕・増改築・付帯設備工事などに関する事  
 日時：三月十六日(月)二十三日(月)午前十時、午後四時。会場：南公民館。経費：無料

### 巡回相談

■一般相談：家庭や社会生活上の心配ごと、法令、社会慣習などの問題に関する事  
 ■行政相談：市に対する陳情・要望など、市行政に関する事  
 ■法律相談：特に法的解釈や判断を要する問題に関する事

### 巡回市民相談

市民生活課 ☎内線862・3  
 相談は無料。希望者は、当日直接会場へお出かけください。日時：三月二十六日(木)午後一時三十分、四時。会場：南公民館。相談員：身障相談員・小高脩平氏、精薄相談員・高沢幸治氏、各担当ケースワーカー

### 相談

個人生活課 ☎内線862・3  
 相談は無料。希望者は、当日直接会場へお出かけください。日時：三月二十七日(金)午前十時三十分と午後二時からの二回。定員：各百五十人(先着順) 申込：三月十六日(月)午前九時から電話で同館へ

### お母さんの「人形劇」と若者の「コンサート」

高階南公民館 ☎45-3581  
 日頃、地域で活動するお母さん人形劇団が集まって開く楽しい催しです。どんでん座、こぐま座

### 中国派遣留学生

埼玉県日中友好協会では、次のとおり一九八七年度中国派遣留学生を募集しています。留学先：山西・河南・鄭州・遼寧師範大学、大連外国語学院。派遣期間：九月一日より来年七月十日。資格：原則として十八歳以上三十五歳の方。申込：五月八日(金)までに同協会(浦和市高砂四一四一五)へ

### 準備講習会と試験

危険物取扱者  
 日時：四月十六日(木)・十七日(金)の二日間、午前九時～午後四時三十分。会場：市民会館

# 保健コーナー



## ポリオ(小児マヒ)生ワクチン投与

該当のお子さんがいらっしゃる方は、最寄りの会場へ(個人通知はありません)。対象児…生後3か月～4歳未満。投与方法…2回投与(1回目投与後、6週間以上経過後に、2回目を投与)

## 幼児のおやつ教室

保健センター ☎24-8611  
 手づくりおやつは、親子の心の交流に役立ちます。子供がいっしょに作れるものをあわせて栄養士の作るおやつを親子で見学・試食します。日時…4月3日(日)、午前10時～11時30分(受付は午前9時30分～10時) 経費…無料 定員…親子20組 申込…3月16日(月)午前10時から電話でセンターへ(2人以上のお子さんを参加希望の場合は、あらかじめお申し出を) ※くわしくは、健康課保健指導係(☎内線257)へ。なお、駐車場はありません。車での来場は不可。

## 畜犬登録と狂犬病予防注射

▶対象…生後3か月(91日)以上の犬  
 ▶料金…4,800円(登録料2,100円、注射料2,300円、注射済票料400円)  
 ※当日は、犬を押しえられる人が連れてきてください。なお、この期間に接種できない犬は、獣医療科で注射を済ませ、「注射済証」を持って市役所健康課で登録手続きをしてください。問合せ…健康課予防係(☎内線254・5)

月日	時間	会場	月日	時間	会場
4・3(日)	9:30～11:30	芳野公民館	4・14(火)	9:30～11:30	的場1丁目たぬき山公園
4・3(日)	1:00～3:00	古谷公民館	4・14(火)	10:30～11:30	大笠自治会館
4・6(月)	9:30～11:30	並木水川神社	4・15(水)	1:00～3:00	霞ヶ関住宅団地自治会館
4・6(月)	1:00～3:00	南古谷農協	4・15(水)	9:30～11:30	丸宮東陽駅前
4・7(火)	9:30～11:30	砂水川神社	4・15(水)	1:00～3:00	中央公民館
4・7(火)	1:00～3:00	砂新田春日神社	4・16(木)	9:30～11:30	鯨井自治会館
4・8(水)	9:30～11:30	寺尾公民館	4・16(木)	1:00～3:00	小堤白山神社
4・8(水)	1:00～3:00	熊野町公園	4・17(金)	9:30～11:30	今成熊野神社
4・9(木)	9:30～11:30	大東南公民館	4・17(金)	1:00～3:00	六軒町公民館
4・9(木)	1:00～3:00	福原公民館	4・20(月)	9:30～11:30	東急ニュータウン自治会館
4・10(金)	9:30～11:30	日東農協	4・21(火)	1:00～3:00	霞ヶ関北5丁目かほ公園
4・10(金)	1:00～3:00	大東公民館	4・21(火)	9:30～11:30	山田公民館
4・13(月)	9:30～11:30	雀の森公民館	4・21(火)	1:00～3:00	川越保健所
4・13(月)	1:00～3:00	舞町白山神社			

## 献血にご協力を

▶3月14日(土)…大東公民館、午前10時～正午・午後1時～3時  
 ▶3月24日(火)…川越市役所、午前10時～正午・午後1時～3時  
 ▶3月28日(土)…川越駅西口広場、午前10時～正午・午後1時～3時  
 問合せ…熊谷赤十字血液センター(☎0485-25-1330)・川越保健衛生課(☎24-0380)・市役所健康課管理係(☎内線253)

## 休日の診療機関

▶3月15日(日)…吉川産婦人科(産婦) (大手町13-5 ☎22-0510)  
 ▶3月21日(祝)…岸病院(神・内) (上戸101 ☎31-1564)  
 ▶3月22日(日)…石井産婦人科(産婦) (今福467-3 ☎44-6205)  
 〈内科・小児科の休日診療〉  
 ▶川越市休日急患診療所(小仙波町2-45-5 ☎23-0601) 受付時間…午前9時～11時・午後1時～3時・午後8時～10時30分  
 〈歯科の休日診療〉  
 ▶川越市予防歯科センター(三久保町18-5 ☎24-3891) 受付時間…午前9時～11時30分

## 胃がん集団検診

希望者は、ハガキに希望日・住所・氏名・年齢・電話番号を明記し、健康課へ(希望日は第3希望まで書いてください)。〈対象〉市内在住の40歳以上の方。ただし、勤務先などで受診の機会がある方は除きます。〈検診料〉500円(受診日にご用意ください)。※日程などくわしくは、広報川越2月25日号をごらんになるか、健康課予防係(☎内線255)へ。

## 妊婦教室

保健センター ☎24-8611  
 出産を迎える女性には、さまざまな不安があります。医師・歯科医師・保健婦などが、産前

## 不用犬の引き取り

場所	日時
各出張所(大東・霞ヶ関北・名郷・山田を除く)	5・6・7・8・9・10・11・12・1・2・3月の第1・3月曜日、午前11時までは※4月および祝日の引き取りはありません。
川越保健所(宮元町33-1 ☎24-0380)	月～金曜日、正午まで ※土・日曜日・祝日の引き取りはありません。
動物指導センター(川越支所 豊田本1082-1 ☎42-1399)	月～金曜日、午後4時まで 土曜日は正午まで ※日曜日・祝日の引き取りはありません。

※ねこの引き取りについては、動物指導センターへお問い合わせください。

月日	会場	月日	会場
4.7(火)	福原公民館	4.14(火)	芳野公民館
4.7(火)	山田公民館	4.14(火)	大東公民館
4.8(水)	保健センター	4.15(水)	市民会館
4.8(水)	高階公民館	4.15(水)	高階南公民館
4.9(木)	霞ヶ関公民館	4.16(木)	霞ヶ関北公民館
4.9(木)	南古谷公民館	4.16(木)	古谷公民館
4.10(金)	鯨井自治会館	4.17(金)	南公民館

※駐車場はありません。車での来場はご遠慮を。

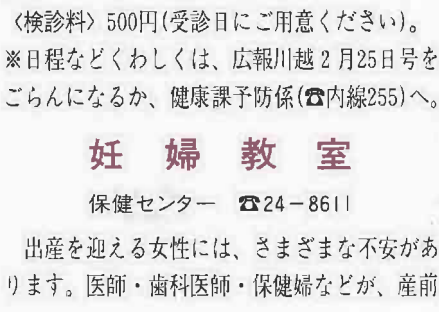

# 街角 Watching

▼県道川越・上尾線  
車からこんな風景  
が見られます



## あれ！景色が 変わった？

**道** 沿いに右の写真のような風景を眺めたことにはありませんか。遠くから車で近づいてくると、青の時の鐘、蔵づくり、そして初雁が白い棒状のフェンスにくっつきりて見えてきます。県道川越・上尾線の鴨田に二か所、それと国道二五四号線から県道川越・栗橋線に北へ入ったすぐ右手の御成町に一か所あります。

工事を担当したのは県川越土木事務所(中村泰明所長。高さ一・二メートルのフェンスは今年一月歩行者

の転落防止に設置されたもの。絵柄は市内を出て行く人来る人に川越の風情を味わってもらおうという職員のアイディアから生まれまし

た。フェンスの棒一本一本にペンキが少しずつずらして塗装。真横から見ると何が描かれているかほとんどわかりません。周囲の景観をこわさぬようにとの配慮を感じさせます。

**橋** の補修にちよつと一工夫しているところがあります。市役所前の通りを五〇〇ほど西

整備されています。昨年九月、同事務所が地元住民

の声をあげりました。そこで同事務所が補修に着手。あたるの古い商家、寺社に合うように親柱、橋げたに古木調のモルタルを塗布。表面にはヘラで木目を刻みました。完成は三月中旬ですが、行き交

▼工事中の高沢橋  
もうすぐ完成です

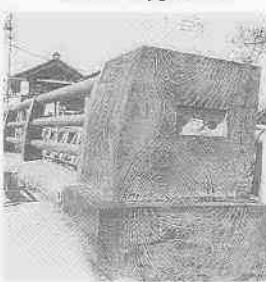

## 完成まぢか 陶器のトーテムポール



▲あとは積むのを待つばかりの皆さん

▲氷川町・渡辺友子さん(7歳)の作品



## 思い出積む中央小6年生

中央小学校(村田泰一校長)の六年生の皆さんは今、思い出を一つ一つ積み上げています。といっても卒業制作のトーテムポールの話。陶芸の盛んな同校では六年前から在校生全員による陶芸展を毎年開催。着々とその腕を磨いてきました。昨年の暮れには電気による窯も新調したばかりです。また歴史の古い学校だけに校舎内は、今までの卒業生の壁絵などがビッシリ。そこで今年は、屋

## 20年ぶりの復元建立

### 風雪に耐えた 「初雁武徳殿」碑

### 「初雁武徳殿」碑

二十年前に石橋となつた石碑が、心ある人々によって発見・建立され当時を知る人々から拍手が贈られています。初雁公園内にある川越城本丸御殿。ここはかつて武徳殿と呼ばれ剣人たちの集うところでした。東の植え込みには、明治から昭和にかけての剣聖、高野佐三郎氏の書による「初雁武徳殿」の石碑が威風堂々と姿を見せていたといま。ところが昭和四十二年、武徳殿が川越城本丸御殿として県指定文化財となった際に石碑は撤去。その後は御殿南側の一角に放置されゆかりの人少なく、文字どおり風雪に耐えてきました。

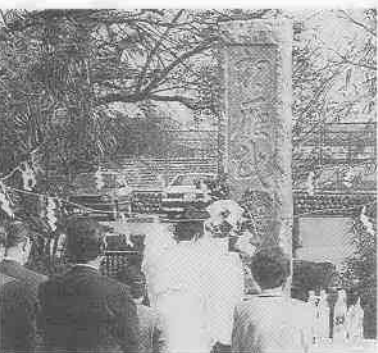

▲姿を新たにした石碑

## 県民ギャラリー

- 3/11~24の催しもの  
本川越駅前戸田ビルで
- ★新和会紙絵展  
和紙による風景画、約40点。  
とき…3/11(水)~17(火)、AM10:00~PM5:00(初日は正午から、最終日はPM3:00まで)  
問合せ…田中美佐(石原町1・☎24-1598)
- ★ひまわり会作品展  
静物の油絵、約50点。  
とき…3/18(水)~24(火)、AM10:00~PM6:00(初日は正午から、最終日は正午まで)  
問合せ…太田行雄(笠幡・☎32-0748)

- ガールスカウト  
小学一・六年生を対象に。説明会…三月十五日(日)、午前十時から、南公民館で開催。問合せ…大河戸博子(☎43-4124 午後七時以降)
- 三光刺友会  
経験ある成人と少年(小・中学生初心者可)が対象。毎週日曜日、午前九時三十分~正午と毎週木曜日、午後五時三十分~七時三十分。毎週土曜日、午後三時~五時三十分。月越小旧体育館で練習。年二千元。月五百円。申込…三月二十九日(日)、午後二時から、同体育館へ。問合せ…杉山信一(☎25-0586)
- 山吹卓球クラブ  
家庭婦人十五人(先着順)。初歩から指導。毎週火曜日、午前九時三十分~正午に、中央公民館で練習。入会金千円。月五百円。申込…三月十七日(火)、午前十時~正午に、同館へ。問合せ…斎藤静枝(☎25-4386)
- 健康体操クラブ  
毎週月曜日、第一・三週は午後一時三十分~三時、第二・四週は午前十時~十一時三十分。中央公民館で練習。月千五百円。見学・申込…三月二十三日(月)、午後一時三十分から、同公民館へ。問合せ…遠藤正子(☎24-5847)
- 日本画日彩会  
毎月第二・四日曜日、午後一時~五時に、南公民館で例会。入会金千円。月千五百円。申込・問合せ…奈良茂子(☎43-8387)
- 名刺剣友会  
小学一年生から一般まで。毎週土曜日、午後四時~六時と毎週日曜日、午前八時~十時に、名刺小学校体育館で練習。入会金千円。月千円。問合せ…熊谷芳美(☎31-4010)
- 藍着付クラブ  
毎月第二・四金曜日、午後七時十五分~九時十五分に、大東公民館でけい古。月千円。申込・問合せ…坂井チサ子(☎46-8880)
- 入間川サイクリング道路駅伝大会  
三月二十二日(日)、午前九時に出発。コース…入間川沿いに五区間計三〇キロ。申込・問合せ…三月十五日(日)までに川上千代子(☎33-1975)
- 第六回ほのぼのマラソン  
四月五日(日)、午前十時三十分に出発。コース…九十九川沿いに一・二・四・五の三コース。申込・問合せ…三月二十日(日)までに釜口恵子(☎45-4195)
- 出演団体・ワッペンデザイン・チームソングの詞を募集  
障害をもつ人ももたない人も共に音楽を楽しもうと六月十四日に開催予定の「みんながやけコンサート」。同実行委員会では、出演団体・ワッペンデザイン・チームソングの詞を募集。申込・問合せ…三月二十日(日)までに、千350川越市元町二一―一 町田初枝(☎23-1293 午後六時以降)
- 高階南皮染染クラブ  
原則として毎月第二・四金曜日、午前十時~午後零時三十分、高階南公民館で例会。月千三百円。申込・問合せ…伊藤ノリ子(☎44-8272)
- 越話会・話し方クラブ  
毎月一回、午前十時~正午に、南公民館で例会。月七百五十円。申込・問合せ…沼田常子(☎22-5922)
- JUNATEニス(硬式)  
年齢不問。初心者歓迎。

期間	曜日	コート	時間
4月~11月	水	南大塚	午後4時~5時30分
	火	南大塚	午後4時~5時30分
12月~3月	水	新狭山公園	午前9時~11時
	火	新狭山公園	午前9時~11時

## 「思い出の一品」

### 原稿募集

4月10日号から始まる新シリーズは、「思い出の一品」。皆さんの投稿によるコーナーです。人から見れば何とはないものでも自分そして家族にとっては思い出の込もった品物というのがありますよね。ぜひ、そのまつわるお話をお聞かせください。

▶送り先 千350 川越市元町1-3-1  
川越市役所秘書広報課  
広報係「思い出の一品」係

▶原稿 400字原稿用紙2枚以内  
※応募者全員に粗品進呈

## 出かけてみませんか

### 芳地戸のふせぎ

春を告げる悪魔払いの神事

▼三月二十一日(日)  
午前八時から準備したく

▼笠幡・尾崎神社

# 奥サマ



この病気になるますと、くしゃみ、鼻水、鼻づまりで夜眠れなかつたり、眼のかゆみ、充血、

寒かった冬も過ぎて、皆さんが待ちこがれた春がもうすぐやってきます。

鳥も高らかにさえずり、花爛漫の候となり、心身ともに浮かれる時ですが、一方これに反し、憂うつな気分になる方も多いと思われています。それは近年騒がれているアレルギー（この場合は鼻炎）の問題です。特に、春先の杉の花粉症は昔はみられなかつたのですが、昭和三十八年、日光杉並木で発見されてから毎年のように増加の傾向がみられます。

## 春先の健康

### 「花粉症」の予防対策

花粉症の予防対策としては、風の強い日や、よく晴れた日には外出を控え、家では窓を閉め、やむを得ず外出する時にはマスク（専用のもの）をし、サンGLASSをかける。そして帰宅したらうがい、洗眼をし、髪や衣服の花粉を落とすことに心がけましょう。

普段は皮膚の鍛練、睡眠不足や過労を避け、ストレスをなくして体調を整えることが肝心です。

昔から私達の身近にある杉が、なぜ花粉症になるのか解明されていません。私達の鼻などの粘膜が産業の発展に伴って大気に汚染され、アレルギー反応を起こしやすい状態になっているのではないかと、近年、タンパク質や脂肪などの増加による食生活の変化によるものか、その意見はまちまちで決定打はなく、アレルギー性鼻炎は増え続けています。

（川越市医師会地域医療対策委員会から原稿をいただきました）

## わが街 川越 テレビ埼玉 38ch 毎週火曜日

PM0:00~0:10  
PM6:15~6:25

### 華やかに会館まつり 婦人会 会館

★3月10日(火)

働く婦人や家庭の主婦が教養を身につけ、交流を深める拠点・婦人会館。受講生やサークルの皆さんの一年の成果を発表する会館まつりは、二月二十八日から三月一日にかけて華やかに繰り広げられました。

番組では、家族や知人の熱い視線

### 手話ボランティア 川越市手輪の会

3月17日(火)

国際障害者年を契機に、「手話奉仕員養成講座」の受講生によって結成された「川越市手輪の会」。耳や言語の不自由な人たちのコミ

今日我の孫ともなひて湘南の風吹

## 短歌

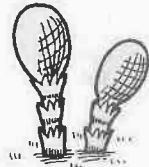

### 歌会水楯

今成 門野 澤子

わが歩む寺院に立つ裸木の枝茫々  
と空に拡がる

宮下町一 金子なかつ子

今日我の孫ともなひて湘南の風吹く  
浜に貝を捨ひぬ

宮下町一 木村 洋子

新聞を配りつつをれば朝早き空中  
散布我も浴びたり

田町 坂本 君子

木々の葉の散りつくしたる吾が庭  
にピラカンサスの赤き実の芽ゆ

小堤 篠田 ふみ

凍てつきし湖面にテントつらなり  
てわかさを釣る歓声が立つ

宮下町二 田島 静子

### 放送時間変更のお知らせ

毎週火曜日に皆さんのお茶の間にお届けしているテレビ広報「わが街川越」が、4月から放送局の番組編成上、放送時間が次のとおり変更になりますのでご了承ください。

PM0:00~0:10  
PM6:15~6:25  
PM 5:30~ 5:40  
PM10:00~10:10

### 新年度予算を語る

★3月24日(火)

国、地方を問わず、厳しい財政事情が続く中、現在開会中の三月定例市議会では、昭和六十二年度の当初予算を中心に、慎重な審議が行われています。

川越市の来年度予算は、総合計画実現に向けて、重点的、効率的な行政を基本に、「積極型予算」の編成をめざしています。

この番組では、その編成方針などを、まちづくりの視点から新規事業を中心に、川合市長に伺う予定です。

### 霞ヶ関短歌会

的場 栗原 フサ

常磐樹を彩りてゐる赤き実の枝撓  
ませて百舌の群れをり

的場 平井 楨子

蠟燭の揺らぐ炎よりも消えやすき  
人の命よ友を弔ふ

的場 水村 浅子

セピア色の写真の中に微笑める夫  
若かりき寄り添ふわれも

### 創作川越短歌会

中老袋 江田 宗次

勝海舟の筆なる祭りの旗幟春よ鎮  
守の空にはためく

下赤坂 藤川 豊

白樺の並木続ける切通し下りつつ  
来て迫る瀬の音

伊佐沼 町田 誠

病む妻に気兼ねしつつも夜更け  
で電算器打つ年の瀬の我