

川越市政だより

No.164 月1回10日発行一部2円(昭和32年6月10日) 発行所 埼玉県川越市役所(オ三種郵便物認可)

新文印刷社 印刷

市制施行四十周年を記念して、昨年二月二十七日に野町の旧川越公会館跡に起工した市民会館は、このほど完成、ちょうど五か月目の二十七日に開館することになりました。

力強く川越の地に根を下し、近代的容姿と、設備を誇って地上三階、地下一階、延面積二万四千メートルに及ぶこの姿は、文字どおり川越市のシンボルともいえるでしょう。

この会館はみなさんからのご協力をいただいて、総工費二億三千万円、延面積四千四百八十二・八平方メートルで完成いたしました。

市では二十七日には会館落成を記念して盛大に振舞式を行ない、翌二十八日から六月七日までの十一日間は、いろいろなお祝いの行事を計画して、延べ二万五千人の市民のみなさんをご招待、落成の喜びをわかちあうことになりました。

市民会館特集号



市民会館落成を祝う



みなさんのご協力に感謝

市長 伊藤 泰吉

本市は市制施行四十周年記念事業として、全市民の方々が、多年要望されておりました市民会館を完成し、近く開館式を挙げて、市民の福祉増進、文化の向上、産業の発展に、市民会館が極めて大

市民会館は五月二十七日開館式を行ない、引き続いて六月七日まで、次のような振舞の催しをいたします。この催しは、テレビ、ラジオの公開番組をはじめ、自衛隊の演奏、市内小中学校の音楽祭、日本舞踊、無形文化財(ささら獅子、もちつき踊り、上野ばやし)など、いろいろとあり、な催しが十三回にわかれ、全市二万五千世帯のみなさんをご招待できるよう計画したものです。すばいみなさんのお手もたは町内会長さんや区長さんからも招待券が配付されたことと、思いますが、これは、各催し毎に色わけしてあってその回のみ入場出来るものです。なお会館内は下駄の場合ははきかえていただくことになっております。なるべく靴又は草履が便利

延べ2万5000人をご招待

◆多彩なお祝いの催しに◆

市民会館落成記念行事

日	行事名	開場時間	内容	後援または出演団体
27(水)	落成式	9.30	島 千 蔵	菊五郎劇団一行 尾上柳作 文化放送
28(木)	(ラジオ公開録音) エスエスアワーの広場	1.30	戸一那 田端萬夫 大國進 青山和子 松山恵子 三群舞 青リエ子 学園ゴキスターズ 浜水俊郎とゲイスターズ 司会 青木アナウンサー 春風 長崎技大 石黒七小川 山崎慶子	NHK
29(金)	(ラジオ公開録音) とんち教室	5.30	大谷列子リサイタル	大谷歌劇研究所
30(土)	軽音楽の夕べ (一般公開)	12.30 4.00	独唱 大谷列子 ピアノ伴 舞 川口柳平 曲目 別れ の曲 アペマリヤ外10曲	市文連軽音楽部 市内高校合唱団 牧声会合唱団 ミュージック合唱団
31(日)	(テレビ公開録音) 歌まね読本	4.00	司会 高野アナウンサー ベニシスターズ伴奏 松本 文男とミュージックメーカ ーズ 審査員 古賀政男 ゲスト ミッキーカーチス	東京テレビ
6月1(月)	音楽隊演奏	1.00 5.30	吹奏楽 藤井長一郎 落部 富士 漫遊今浦 藤曲芸 東富士 夫 漫才 宮田洋容 布地 由江 三味線コント 瀧 の家 香ほか フランス分列行進曲 勇者 の友 ほか	陸上自衛隊 市内芸術組合 NHK
2(火)	お笑い演奏会	1.00 4.00	子供のための舞踊劇 花の ファンタジー 風林火山 上甲康子外 女声合唱 ピアノ独奏 独 唱 管弦楽	西崎舞踊団 上甲舞踊研究会
3(水)	バンド演奏	12.30	無形文化財 もちつき踊り 上野ばやし ささら獅子 長唄 小唄 舞踊 詩吟 琵琶 常盤津 仕舞	南大塚 中台 石原町地元有志 市文連軽音楽部
4(木)	音楽祭	12.00	合唱と演奏 舞踊	東邦音楽短大
5(金)	民謡おどり祭 (一般公開)	3.30	合唱と演奏 舞踊	比留間バイオリ ン教室 花川流家元 花川流家元 埼玉連合少年少 女合唱団 舞踊 坂東流家元
6(土)	小パイリン (一般公開)	8.30 12.30	合唱 舞踊	
7(日)	少年少女合唱団公演	1.00		

市民の研さんの場所に

市議会議長 勝田 作造



私達は何よりも、永年にわたる市民全体の願いであった市民会館が竣工したことを、無上の喜びを感じます。

川越市の市制施行四十周年記念統一された近代建築の、高く大

この会館は、商業都市から工業



■市民会館の概要■

場 所……川越市郭町1丁目18番地7

構 造……鉄筋コンクリート地下1階、地上3階

敷地面積……4873.613平方メートル

延 面 積……4482.804平方メートル

客 席……固定席1261、補助席60、立見席220

起 設……工費……2億3千万円、着工……昭和38年2月27日

(工事関係者) 設備監理……株式会社カト一設計事務所、建設主体工事……清水建設株式会社、空調設備……豊和調温工業株式会社、舞台装置設備……富士工業株式会社、放送音響設備……日本ビクター株式会社東京機器音楽所

県下に誇る近代設備 みやすい座席に立体音響

大小四つの会議室も

電厚と優美な外観の市民会館は、内部も明るく、ゆたかりとした設計になっています。ステージ付大ホールは、ステーパーホリクスから二階までおぼろげ、なだらかな斜面がつき、これに二六二個の固定椅子が並び、この座席からも見やすくなっています。

主な特徴としては、音響効果にすぐれていることで、BTS（日）本放送技術規格に基づき設計された、音楽、講演はもちろん、テレビ、ラジオの公開録音、録音にも適しています。ホールは二階には事務室があり、地下は洋ちつたふんいきの和室（タタミ二〇畳）が二階には、全市民の方々が、それの目的に合った会合に利用できるように、オ会議室からオ四会議室まであり、それぞれ、六〇人

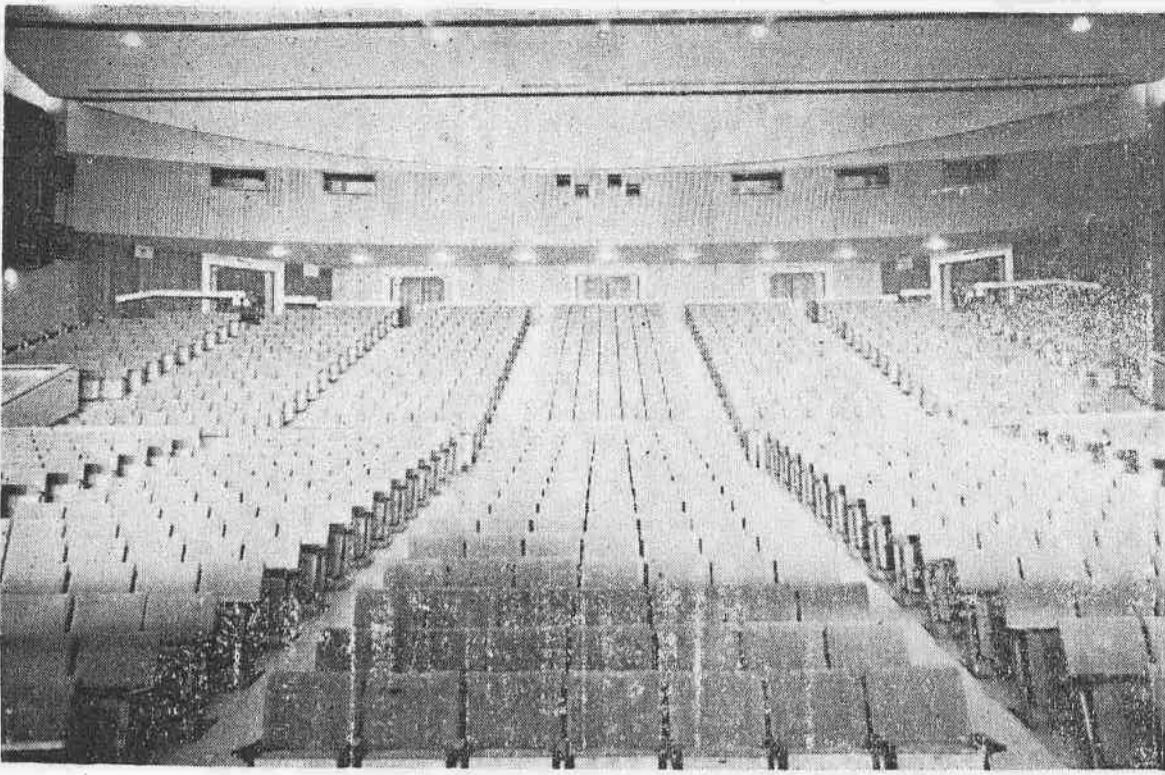

大ホール、1261の固定席(ステージに立って客席を見る)

三五人、八〇人、二〇人収容できるのつぎに、乗用車五〇台を収容できる駐車場があります。附帯設備としては全室に冷暖房があり、防火設備として要所に火災探知機やスプリンクラー、警報ベル、防火シャッターがあり、火災の際には自動的に働くことになっていす。

(大会議室)

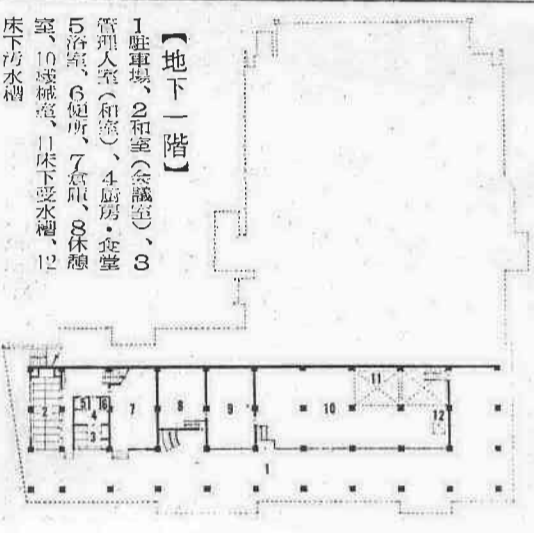
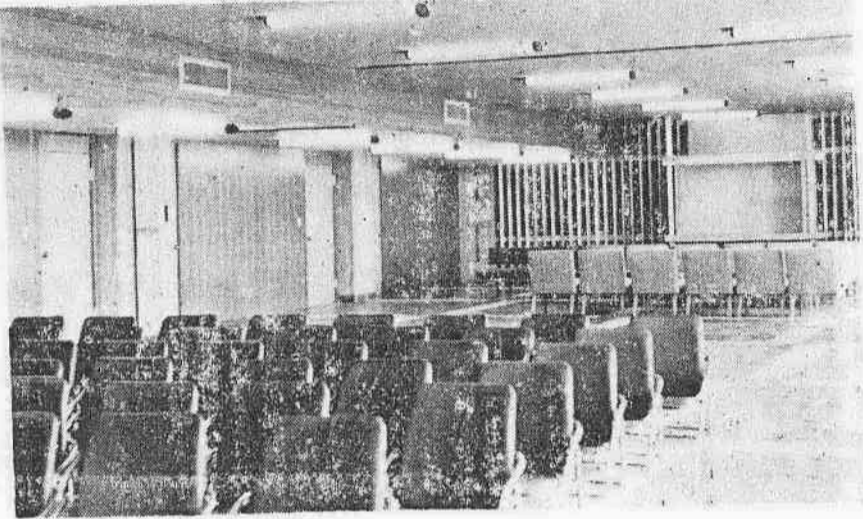

【地下一階】

1駐車場、2和室(会議室)、3管理入室(和室)、4厨房・食堂、5浴室、6便所、7倉庫、8休憩室、9機械室、10床下排水槽、11床下排水槽

市民会館使用料

ホール及びホワイエ

使用区分	時間区分	時間区分					
		(午前)	(午後)	(夜間)	(午前午後)	(午後夜間)	
入場料等 無料の場合		5,000	8,000	12,000	13,000	20,000	24,000
入場料 会員券等	150円以下 150円以上 300円以上	6,500 10,000 15,000	11,700 18,000 27,000	15,600 24,000 36,000	17,000 26,000 39,000	26,000 40,000 60,000	31,000 48,000 72,000
ここに収 める料金を徴収す る場合		7,800	14,000	17,700	20,300	31,200	37,400
1階ホワイエのみ使用の場合		4,000	2,800	1,200	21,600	28,800	31,200
2階ホワイエのみ使用の場合		2,800	1,800	3,200	4,300	46,800	72,000
舞台のみ使用の場合		ホール使用料の3分の1					

【二階】

1ペラダ、2会議室、3控室、4湯公衆、5会議室、6便所、7廊下、8ホワイエ、9御客席、10舞台改抜

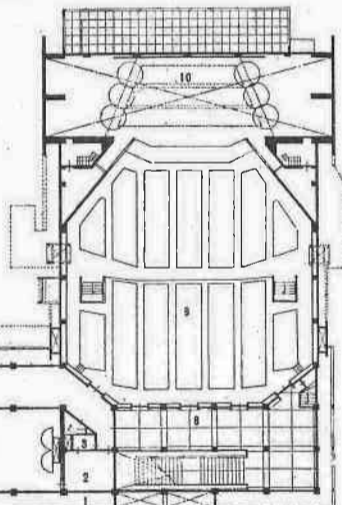

【三階】

1屋根、2機械室、3、4廊下、5放送室、6映写室、7警備機器室、8控室、9御客席改抜、10観光室、11準備室、12改、13照明室、14舞台改抜、15ギャラリー

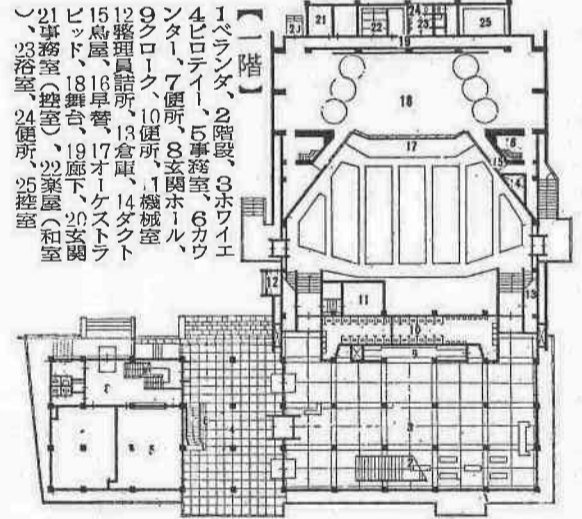

(一階ホワイエ)

貸室

室別	時間区分	時間区分					
		(午前)	(午後)	(夜間)	(午前午後)	(午後夜間)	
大会議室 (第一・第二・第三・第四)	平日 日曜祝祭 自給 日曜祝祭	1,800 2,100 720 540	2,700 3,240 1,040 810	3,000 3,600 1,200 960	4,800 5,760 1,600 1,440	5,700 6,840 2,240 2,400	7,800 9,360 3,120 2,400
第一会議室	平日 日曜祝祭 自給 日曜祝祭	600 720 540 540	860 1,040 810 810	1,000 1,200 960 960	1,600 1,920 1,440 1,440	1,850 2,240 1,770 1,770	2,600 3,120 2,400 2,400
第二会議室	平日 日曜祝祭 自給 日曜祝祭	450 540 540 540	670 810 810 810	800 960 960 960	1,200 1,440 1,440 1,440	1,470 1,770 1,770 1,770	2,000 2,400 2,400 2,400
第三会議室	平日 日曜祝祭 自給 日曜祝祭	750 900 900 900	1,120 1,380 1,380 1,380	1,200 1,440 1,440 1,440	2,000 2,400 2,400 2,400	2,320 2,790 2,790 2,790	3,200 3,840 3,840 3,840
第四会議室	平日 日曜祝祭 自給 日曜祝祭	300 360 360 360	450 540 540 540	600 720 720 720	800 960 960 960	1,050 1,260 1,260 1,260	1,400 1,680 1,680 1,680
和室	平日 日曜祝祭 自給 日曜祝祭	350 400 400 400	500 550 550 550	650 750 750 750	850 1,000 1,000 1,000	1,100 1,300 1,300 1,300	1,450 1,700 1,700 1,700
楽屋のみ使用の場合(1室当り)		300	450	480	800	900	1,200
控室のみ使用の場合(1室当り)		150	220	250	400	450	600
浴室		1,000					
オーケストラピット		2,000					

目で見る川越の統計

統計図表コンクール

20万都市をめざして発展する川越市の姿を、統計数字から見ようと、市庶務課統計係で市内小中高等学校生から募集した統計図表を市民会館落成行事にあわせて一階ホワイエに展示いたします。館内見学ついでにらんください。

使用についてのご注意

- 使用許可書は、当日使用開始前に受付に提出してください。
- 使用者が舞台の飾りつけなど、特別の設備をしたときは係員の指示にしたがい、使用後は、取除いてください。
- 下駄での入場はできません。
- その他、細かいことは、申込みの際、注意書をお渡ししますからよく読んで実行してください。

使用申し込みの手続き

まず申請書を.....使用許可申請書に、使用の目的、日時、集会予想人員、入場料等を受取るときはその金額、代表者の住所氏名、職業を記入し、使用日の前7日から30日に事務局へ提出してください。

料金の納入.....使用の許可を受けたならば、料金は前納していただくことになっています。

使用制限.....公安、公益を害し、または風俗を乱すおそれがあると思われる場合には、使用を許可しません。また、使用期日は最高5日間となっています。